

CASABELLA

Indici 1982-1988 (1) Autori Articoli Progetti

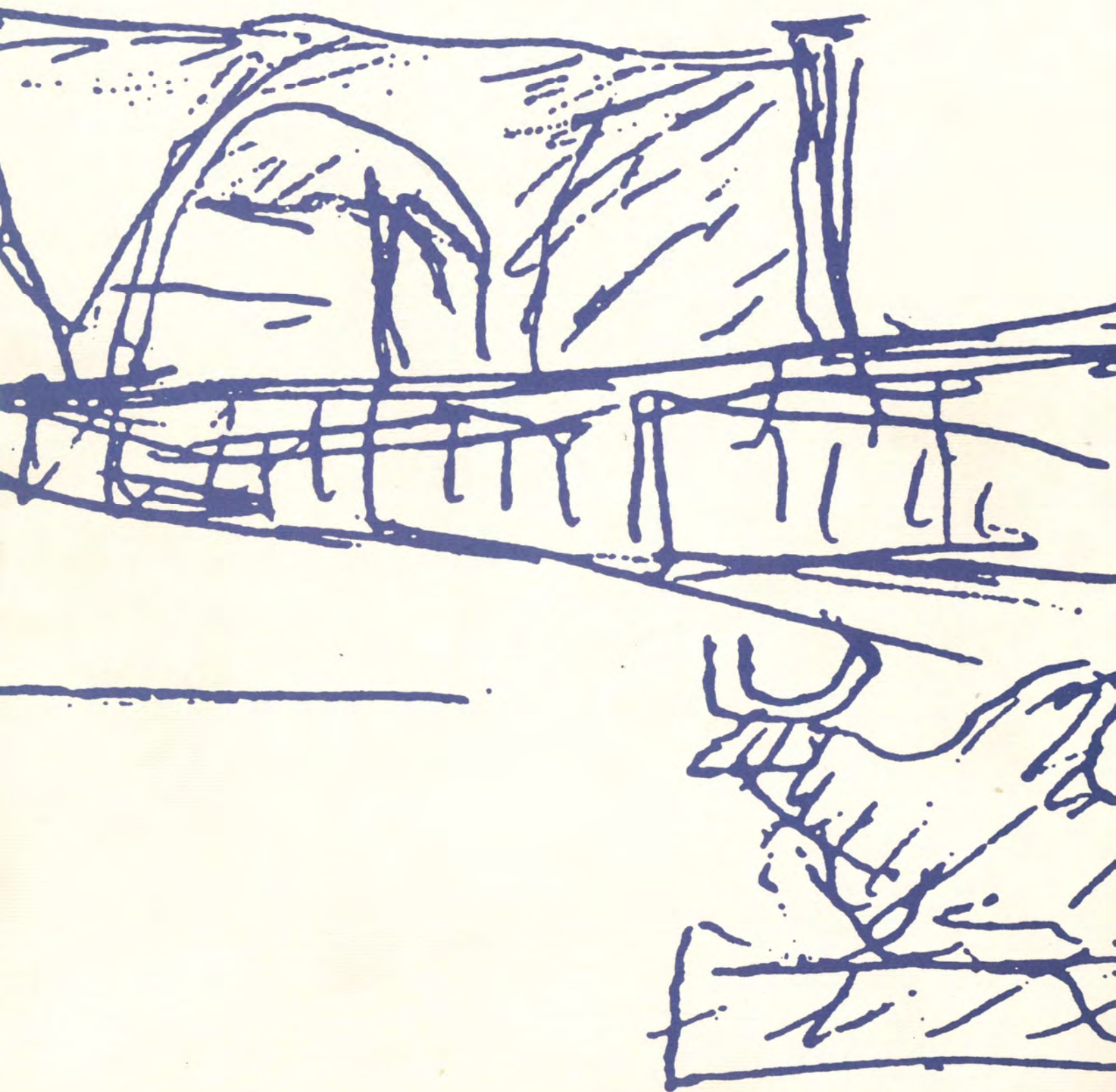

Gli Indici di Casabella 1982-1988 vengono pubblicati in due fascicoli, suddivisi in sezioni tematiche (autori degli articoli, autori dei progetti, indice generale dei nomi nel primo; argomenti, luoghi, libri recensiti nel secondo). Il secondo fascicolo sarà allegato al numero 562 (novembre 1989) di "Casabella".

CASABELLA

Indici 1982-1988 (1) Autori Articoli Progetti

Redazione: Maria Rosaria Moccia
per la CAeB (Cooperativa archivistica e bibliotecaria)

Coordinamento: Ada Myriam Tosoni

Casabella
*Rivista internazionale
di architettura*

Direttore

Vittorio Gregotti

Assistente

Pierre-Alain Croset

Redazione

Silvia Milesi

Bruno Pedretti

Renato Airoidi (1982)

Sebastiano Brandolini (1984-1989)

Sergio Crotti (1982)

Stefano Magistretti (1982)

Giacomo Polin (1982-1985, 1988-1989)

Ornella Selvafolta (1982-1983)

Mirko Zardini (1983-1988)

Coordinamento di redazione

Ada Myriam Tosoni

Segreteria

Gisella Forni

Impaginazione

Flavio Ranzini

Daniela Nava

Redazione immagine

Pierluigi Cerri

Redazione esterna

Jean-Louis Cohen

Jacques Gubler

Massimo Scolari

Bernardo Secchi

Giorgio Ciucci (1982-1984)

Vittorio Magnago Lampugnani (1982-1985)

Boris Podrecca (1985)

Elemond periodici srl

una società del Gruppo

Elemond editori associati

Electa Einaudi Mondadori

Direttore generale

Giacomo Pedersini

Direttore editoriale

Lucio Maninetti

Gestione e diffusione

Sergio Vergani

Abbonamenti e promozione

Amedeo Cremona

Coordinamento tecnico

Gianni Manenti

La pubblicazione degli indici di quasi sette anni di attività di una rivista come Casabella (marzo 1982 - dicembre 1988) è probabilmente qualcosa di più della fornitura di un indispensabile strumento di lavoro, anche se certo lo sforzo redazionale ed editoriale per offrirlo è stato importante. Presuppone da parte nostra di aver prodotto qualcosa di diverso da un insieme di informazioni a cui riandare utilmente. Il sistema di rimandi reciproci che costituisce la struttura di un indice è la prova se in una rivista le relazioni interne rivelino non solo una qualche logica nelle scelte ma anche un'interazione positiva tra argomenti, informazioni, opere, pensieri critici e storici, tali da costituire con il proprio tessuto un piano di confronto su cui parametrare gli avvenimenti dell'architettura di questi anni.

Casabella, nei suoi più di sessant'anni di vita, ha conquistato la fama di rivista di opinione, fama alla quale raramente è venuta meno. Per parte nostra in questi anni abbiamo voluto soprattutto riflettere criticamente sul tema della modernità, capire quali fossero gli elementi di cambiamento, proporre concreti punti di partenza, nella coscienza della provvisorietà ma anche dell'indispensabilità di ipotesi ed orizzonti. Abbiamo anche cercato, con la scelta ed il modo di pubblicazione degli esempi, di offrire alla prospettiva di una nuova modernità strumenti e metodi, riflettendo sui temi del contesto, della modificazione, sull'architettura del piano, sui rapporti tra storia e progetto del presente. Abbiamo cercato di mantenere nei confronti della realtà una distanza critica che ci consentisse di guardare ad essa senza miopi incollamenti, né accademiche distanze: ci siamo sforzati di riportare dal punto di vista dell'architettura i nuovi temi ambientali come sono emersi soprattutto nel contesto della cultura europea, una cultura a noi omogenea nella sua articolazione territoriale e storica: i temi, dei progetti complessi,

del rinnovamento delle strutture urbane, delle grandi infrastrutture, del disegno degli spazi aperti, le nuove frontiere dell'ingegneria, la posizione nel progetto delle tecniche, il ruolo della forma architettonica nella cultura di oggi.

Catalogare, classificare, ordinare ha voluto dire anche per noi fare un esame di coscienza della nostra necessaria parzialità, di quanto l'identità della rivista sia dovuta a ciò che abbiamo scelto ma anche a ciò che abbiamo escluso. Nel nostro mondo dell'informazione istantanea ed universale, scelte ed esclusioni sono, io credo, ancor più significative di un tempo, purché naturalmente ci si sforzi di spiegarne le ragioni e l'ottica, il come ed il perché delle esclusioni e delle scelte: come noi crediamo di aver fatto.

La Casabella di questi anni è certamente una rivista controcorrente: non solo perché ha combattuto in nome della ragione critica una battaglia contro il cinismo postmodernista, ritratto coerente degli aspetti peggiori della cultura di massa; non solo perché si è sempre sottratta ai centri di potere, ma controcorrente nella stessa sua formula che ha sempre privilegiato l'analisi articolata delle opere alla loro glorificazione come immagine, perché ha cercato di opporre alle esagerazioni delle mode, la ragionevolezza, l'equilibrio e lo sguardo della lunga durata.

Queste nostre posizioni ci hanno consentito di poter pubblicare nella nostra rivista anche i contributi di uomini di cultura diversi ed aprire con essi un dibattito sulla posizione della disciplina architettonica e dei suoi effetti trasversali; ci ha consentito anche di collocare nell'ottica della tradizione disciplinare questioni di politica del territorio e della città, dell'organizzazione del progetto, dei rapporti tra disciplina ed istituzioni e dell'insegnamento dell'architettura.

Con una certa sorpresa, poi, ci siamo accorti, osservando i nostri indici, che Casa-

bella è anche uno strumento di informazione efficiente e tempestivo, che molto sovente ha segnalato e pubblicato per prima opere di architettura, e specie di giovani architetti, che hanno poi trovato grande fortuna nella stampa internazionale. Ma arrivare per primi a pubblicare un'opera è per noi anzitutto un modo per proporre valori e riferimenti attraverso il nostro giudizio, tentare di muovere l'opinione della cultura architettonica verso alcune posizioni anziché altre.

L'analisi dei nostri indici ci ha posto anche alcuni interrogativi sulle contraddizioni e sui limiti della nostra rivista. Contraddizioni tra il nostro desiderio di capire punti di vista diversi e distanti e la necessità culturale di assumere posizioni radicali; contraddizioni tra i linguaggi e gli interessi diversificati del nostro pubblico. Abbiamo dovuto riconoscere specifici limiti: nei modi di descrivere chiaramente ed univocamente le nostre posizioni, limiti nel disporre di un insieme sufficientemente articolato di contributi da parte della critica architettonica oggi assai poco militante, limiti nella nostra capacità di scuotere un'indifferenza ideale che ci sembra tanto generalizzata e nell'ottenere quindi da essa risposte impegnative.

Naturalmente gli indici di Casabella che oggi pubblichiamo non sono un bilancio finale ma la sezione di una condizione in moto, sezione che consideriamo significativa proprio perché capace di trasformazioni nei metodi e negli strumenti restando fedele, non tanto alle idee che devono trasformarsi, quanto alla tensione che nei loro confronti è necessario possedere e mantenere. Da questo punto di vista, oltre che da quello dell'utile strumento, noi speriamo che i nostri lettori interpretino lo sforzo di sintesi rappresentato dagli indici di sette anni di Casabella.

Vittorio Gregotti

- 7 Indice per autori degli articoli
- 31 Indice per autori dei progetti
- 59 Indice generale dei nomi

Indice per autori degli articoli

Non compaiono in questo Indice gli autori di segnalazioni e recensioni contenute nella rubrica "In breve".

Sono invece elencate, in fondo, ordinate alfabeticamente per titoli, alcune segnalazioni redazionali.

Delle interviste compare in questo Indice solo il nome delle persone intervistate.

Gli intervistatori sono segnalati nell'Indice generale dei nomi.

- A1 ABIS Mario, CIBORRA Claudio, *Progetto e nuove professioni. L'ingegneria dell'invisibile*, n. 542/43 (gennaio-febbraio 1988), p. 6
- A2 ABRAHAM Raimund, *Lettera aperta all'Union internationale des architectes. Raimund Abraham su "The Peak"*, n. 492 (giugno 1983), p. 27
- A3 ABRAM Joseph, *Il Théâtre des Champs-Élysées, 1910-1913. Note su una controversia storica*, n. 544 (marzo 1988), p. 40
- A4 ABRIANI Alberto, *Le figure e i terreni dell'ingegneria. Dal sifone alla città*, n. 542/43 (gennaio-febbraio 1988), p. 24
- A5 ACKERMAN James S., *Il paradigma della villa*, n. 509/10 (gennaio-febbraio 1985), p. 53
- A6 ADIV Uriel M., *Mendelssohn e Carmel city. Documenti ritrovati*, n. 533 (marzo 1987), p. 30
- A7 AIROLDI Renato, *A Genova tra gli anni trenta e gli anni quaranta. Una monografia su L.C. Daneri*, n. 481 (giugno 1982), p. 32
- A8 —, *Apologia del privato. Due libri su Josef Hoffmann ripropongono l'opera dell'architetto viennese*, n. 479 (aprile 1982), p. 35
- A9 —, *Asnago e Vender*, n. 478 (marzo 1982), p. 42
- A10 —, *Großstadt Architektur. Hilberseimer (1927) tradotto in italiano*, n. 480 (maggio 1982), p. 34
- A11 —, *Il futurismo addomesticato. Una mostra ad Albissola e a Faenza*, n. 483 (settembre 1982), p. 27
- A12 —, *La Cortesella di Terragni. Ritrovati alcuni disegni inediti*, n. 485 (novembre 1982), p. 24
- A13 —, *La Milano di Gambi e Gozzoli. Storia e figurazione urbana*, n. 482 (luglio-agosto 1982), p. 24
- A14 —, *L'aristocrazia del dettaglio. Una monografia esemplare sulla casa Solvay*, n. 483 (settembre 1982), p. 38
- A15 ALBORGHETTI Guido, BELLINI Mario, DE MICHELIS Marco, GREGOTTI Vittorio, TEYSSET Georges, *La questione dell'abitazione. Tavola rotonda in occasione della esposizione "Il progetto domestico" alla XVII Triennale di Milano*, n. 522 (marzo 1986), p. 20
- A16 ALENIUS Stefan, *Nel centenario di Sigurd Lewerentz*, n. 528 (ottobre 1986), p. 42
- A17 ANCESCHI Giovanni, *Per un sistema di notazione alfabetica, Herbert Bayer*, n. 482 (luglio-agosto 1982), p. 31
- A18 ANDERSEN Poul Henrik, SATTRUP Hans, *Il dibattito sul nuovo piano urbanistico di Copenaghen. Un esempio di pianificazione: la zona di Koge Bugt*, n. 540 (novembre 1987), p. 27
- A19 ANDO Tadao, *Il mio calcestruzzo*, n. 484 (ottobre 1982), p. 11
- A20 —, *Io, architetto giapponese*, n. 484 (ottobre 1982), p. 9
- A21 —, *Time's*, n. 522 (marzo 1986), p. 63
- A22 ANTONIAZZI Lucia, *Una regione tra due culture. Arte nel Friuli-Venezia Giulia*

1900-1950, n. 478 (marzo 1982), p. 39

- A23 ANTONINI Ezio, *Tendenze perverse e ritardi frustranti. Le complicazioni nelle procedure edilizie*, n. 482 (luglio-agosto 1982), p. 30
- A24 ANZIVINO Gino, *La casa Schröder come nuova?*, n. 536 (giugno 1987), p. 33
- A25 ARETS Wiel, VAN DEN BERGH Wim, *Modernità ambigue: l'opera di F.P.J. Peutz. L'indifferenza dello stile*, n. 534 (aprile 1987), p. 47
- A26 ARGAN Giulio Carlo, *Progettare per non essere progettati. Un'opinione di G.C. Argan*, n. 500 (marzo 1984), p. 36
- A27 —, *Un napoletano tra Illuminismo e Marxismo. Una mostra e un libro sull'opera di Luigi Cosenza*, n. 538 (settembre 1987), p. 38
- A28 ARUP Ove, *La scienza per il piano*, n. 542/43 (gennaio-febbraio 1988), p. 53
- A29 ASCARELLI Giovanni, *Una lettera a Casabella. A proposito degli architetti romani della penultima generazione*, n. 484 (ottobre 1982), p. 36
- A30 ASTENGO Giovanni, *Dissipatio C.D. Una direzionalità multipolare*, n. 478 (marzo 1982), p. 21
- A31 AULENTI Gae, *Antico teatro e nuova tecnica. Censimento, mostra e seminario a Reggio Emilia. Per una contaminazione fra palcoscenico e sala*, n. 489 (marzo 1983), p. 34
- A32 —, *Destinazione museo. Intervista con Gae Aulenti*, n. 482 (luglio-agosto 1982), p. 21
- A33 —, *Universum theatri*, n. 479 (aprile 1982), p. 12
- A34 AVARELLO Paolo, *Francesco Bonfanti e la ricerca del moderno. Un libro e una mostra*, n. 529 (novembre 1986), p. 33
- A35 AVON Annalisa, *Documenta 8 a Kassel, Skulptur-Projekte a Münster. Due mostre d'arte contemporanea*, n. 540 (novembre 1987), p. 31
- A36 —, *Giedion in "Rassegna". A proposito di classici della storia dell'architettura moderna*, n. 528 (ottobre 1986), p. 36
- A37 —, *La ricerca non è finita. Un libro su Gio Ponti*, n. 551 (novembre 1988), p. 31
- A38 —, *Mies a Venezia*, n. 536 (giugno 1987), p. 34
- A39 —, *Uno "stile" per l'abitare. Attività e architetture di Gio Ponti fra gli anni Venti e gli anni Trenta*, n. 523 (aprile 1986), p. 44
- A41 AYMONINO Carlo, *Archeologia e disegno urbano*, n. 482 (luglio-agosto 1982), p. 36
- A42 —, *Berlino per esempio*, n. 480 (maggio 1982), p. 36
- A43 —, *Dieci opinioni sul tipo. Intervento di Carlo Aymonino*, n. 509/10 (gennaio-febbraio 1985), p. 96
- A44 —, *Il concorso per il nodo ferroviario di Bologna. L'architettura delle infrastrutture, intervista con Carlo Aymonino*, n. 497 (dicembre 1983), p. 18
- A45 —, PANELLA Raffaele, *Roma una città a parte. Utilizzare il ritardo storico per costruire una capitale diversa*, n. 487/88 (gennaio-febbraio 1983), p. 90
- A46 —, Sergio Crotti, *Enrica Invernizzi: abitazioni ad Alzano Lombardo. Costruire in*

centro storico, n. 526 (luglio-agosto 1986), p. 56

- A47 —, *Troppo architettura*, n. 478 (marzo 1982), p. 26

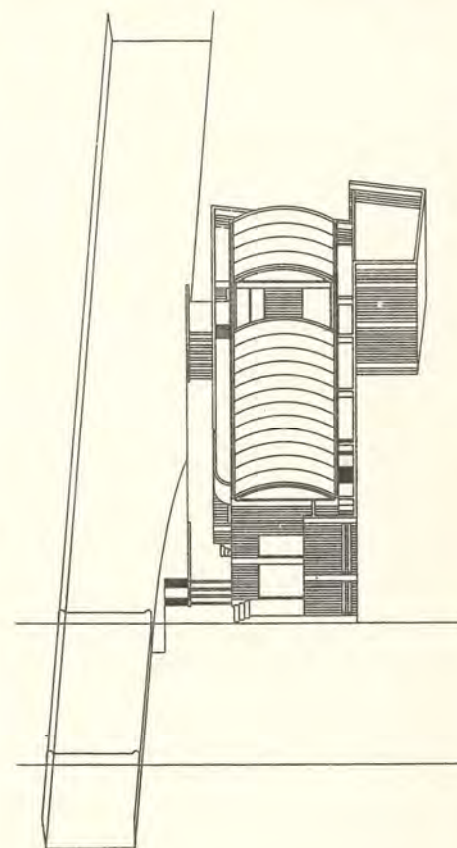

B

- A48 BALDEWEG Juan Navarro, *Recupero dei mulini di Murcia. Una interpretazione della archeologia industriale*, n. 498/99 (gennaio-febbraio 1984), p. 36
- A49 BALZANI Andrea, *La fiera del mercanti. Intervista con Andrea Balzani, urbanista consulente dell'Amministrazione comunale milanese*, n. 489 (marzo 1983), p. 18
- A50 BANHAM Reyner, *Australia: verso un'architettura modestamente "galvo"?*, n. 550 (ottobre 1988), p. 32
- A51 —, *I complessi della prefabbricazione. R. Banham su Gropius e Wachsmann*, n. 527 (settembre 1986), p. 28
- A52 —, *La fine della Silicon Valley*, n. 539 (ottobre 1987), p. 42
- A53 —, *La visione dei Becher secondo Reyner Banham. Ritratti compassati*, n. 549 (settembre 1988), p. 28
- A54 —, *Lingotto: un punto di vista transatlantico*, n. 501 (aprile 1984), p. 34
- A55 —, *L'eterno modo di cambiare rotta. Reyner Banham analizza Christopher Alexander*, n. 522 (marzo 1986), p. 33
- A56 —, *Musei per tutti*, n. 533 (marzo 1987), p. 42
- A57 —, *TVA: l'ingegneria dell'utopia*, n. 542/43 (gennaio-febbraio 1988), p. 74
- A58 BARBAGLI Francesco, *Firenze, molte iniziative e un preliminare. Firenze tra piano e progetti*, n. 547 (giugno 1988), p. 24

- A59 BARBIERI Giuseppe, *Ascoltando la città, nel caffè. Per duecento anni*, n. 513 (maggio 1985), p. 33
- A60 BARBIERI S. Umberto, *Due progetti per il Municipio dell'Aja, Richard Meier-Rem Koolhaas. La capitale olandese dell'architettura*, n. 539 (ottobre 1987), p. 39
- A61 —, *Il concorso AIR a Rotterdam. Una occasione per Rotterdam*, n. 487/88 (gennaio-febbraio 1983), p. 14
- A62 —, *La fabbrica Van Nelle di Rotterdam*, n. 494 (settembre 1983), p. 44
- A63 —, *L'architettura dei giovani olandesi*, n. 504 (luglio-agosto 1984), p. 18
- A64 —, *Modernità ambigue: l'opera di F.P.J. Peutz. Alla periferia dell'impero*, n. 534 (aprile 1987), p. 36
- A65 —, VAN DUIVENBODE R., *OMA-Office for metropolitan architecture: il Teatro olandese di danza all'Aja. Costruzione e progetto*, n. 516 (settembre 1985), p. 12
- A66 —, *Oud-Oud a Rotterdam*, n. 535 (maggio 1987), p. 30
- A67 —, *Ristrutturazione dei depuratori dell'acquedotto di Rotterdam*, n. 490 (aprile 1983), p. 32
- A68 —, *Spangen: un frammento di Rotterdam*, n. 515 (luglio-agosto 1985), p. 42
- A69 BARDI Pietro Maria, *Una polemica di cinquant'anni fa. Intervista a Pietro Maria Bardi di Manolo De Giorgi*, n. 495 (ottobre 1983), p. 48
- A70 BAREY André, *Conflitti urbani*, n. 487/88 (gennaio-febbraio 1983), p. 26
- A71 BARTELS Olaf, HÖHNS Ulbrich, *Idea, processo, risultato. Da Dinocrate a Foucault*, n. 508 (dicembre 1984), p. 35
- A72 BASSI Stefano, *Firenze, molte iniziative e un preliminare. Dove va Firenze?*, n. 547 (giugno 1988), p. 28
- A73 BEDARIDA Marc, *100 alloggi a Evry-Courcouronnes. Un progetto di Henri Gaudin*, n. 530 (dicembre 1986), p. 42
- A74 —, *Delitto su commissione. Norman Foster a Nîmes*, n. 526 (luglio-agosto 1986), p. 32
- A75 —, *L'enigmatico Pierre Chareau. La prima monografia*, n. 517 (ottobre 1985), p. 41
- A76 —, *Suolo e sottosuolo. Un dibattito in Francia*, n. 519 (dicembre 1985), p. 32
- A77 BEDINI Gilberto, *Lorenzo Nottolini architetto-ingegnere a Lucca. Architettura e paesaggio nell'opera di Lorenzo Nottolini*, n. 546 (maggio 1988), p. 44
- A78 BELLINI Mario, DE MICHELIS Marco, GREGOTTI Vittorio, TEYSOT Georges, ALBORGHETTI Guido, *La questione dell'abitazione. Tavola rotonda in occasione della esposizione "Il progetto domestico" alla XVII Triennale di Milano*, n. 522 (marzo 1986), p. 20
- A79 BELTRAME Gianni, MINOTTI Luciano, *La fiera dei mercanti. Intervista con Gianni Beltrame e Luciano Minotti, tecnici del Centro studi Comprensorio milanese*, n. 489 (marzo 1983), p. 19
- A80 BENEVOLO Leonardo, *Brescia: prospettive di politica urbana*, n. 548 (luglio-agosto 1988), p. 18
- A81 —, *Buona e cattiva accademia. Leonardo Benevolo su Quaroni*, n. 503 (giugno 1984), p. 42
- A82 —, *Elogio della retorica*, n. 509/10 (gennaio-febbraio 1985), p. 40
- A83 —, *I maestri si allontanano*, n. 497 (dicembre 1983), p. 38
- A84 —, *La terza generazione: bruciata?*, n. 522 (marzo 1986), p. 16
- A85 —, *Lettera sulla modificazione*, n. 504 (luglio-agosto 1984), p. 42
- A86 —, *Modena verde. Sull'area dell'ex autodromo*, n. 491 (maggio 1983), p. 32
- A87 —, *Piazze per tutti. Una polemica di Benevolo*, n. 533 (marzo 1987), p. 29
- A88 —, *Ricordo di Sir Nikolaus Pevsner*, n. 496 (novembre 1983), p. 24
- A89 —, *Ricordo di Mario Ridolfi*, n. 508 (dicembre 1984), p. 30
- A90 —, *Sui rapporti tra critica e architettura. Benevolo risponde a Rykwert*, n. 522 (marzo 1986), p. 38
- A91 —, *Le due tradizioni dell'architettura contemporanea*, n. 544 (marzo 1988), p. 50
- A92 BENVENUTO Edoardo, *Le figure e i terreni dell'ingegneria. Architetti, ingegneri e matematici*, n. 542/43 (gennaio-febbraio 1988), p. 16
- A93 BERDINI Paolo, *Una piccola casa di Mies. La teoria applicata*, n. 506 (ottobre 1984), p. 37
- A94 BERGERON Valérie, LAROQUE Didier, *La metafora dell'acquedotto. Il futuro Ministero delle finanze a Parigi*, n. 489 (marzo 1983), p. 26
- A95 BERMAN Marshall, *Le figure e i terreni dell'ingegneria. La New York city di Robert Moses*, n. 542/43 (gennaio-febbraio 1988), p. 36
- A96 BERTELLI Carlo, *La composizione in L.B. Alberti: tra pittura e architettura*, n. 520/21 (gennaio-febbraio 1986), p. 53
- A97 —, *La cultura della rimozione*, n. 479 (aprile 1982), p. 46
- A98 BESCH J.D., *Alvaro Siza Vieira: progetti per l'Aja. Elogio della trasformazione*, n. 538 (settembre 1987), p. 4
- A99 BHATTI S.S., *Chandigarh oggi. Il Rick garden di Nek Chand*, n. 550 (ottobre 1988), p. 21
- A100 BIANCHETTI Cristina, *Dispersione delle posizioni. Enciclopedia di urbanistica e pianificazione territoriale*, n. 505 (settembre 1984), p. 37
- A101 —, GABELLINI Patrizia, *Un problema urbano: l'occasione dei vuoti. La tematizzazione dei vuoti in Francia*, n. 503 (giugno 1984), p. 28
- A102 BICEGO Anna, *Salottini volanti. Prototipi di design a Finale Ligure*, n. 482 (luglio-agosto 1982), p. 26
- A103 BIFFI-GENTILI Enzo, *Lingotto: un problema di ristrutturazione urbana. Intervista con Enzo Biffi-Gentili, Vice-sindaco di Torino*, n. 486 (dicembre 1982), p. 19
- A105 BISOGNI Salvatore, *Progetti di laurea recenti. Isolati e/o settori*, n. 495 (ottobre 1983), p. 20
- A106 —, *Un architetto europeo. Luigi Cosenza 1905-1984*, n. 503 (giugno 1984), p. 33
- A107 BLAGANIE Dusan, *Il nuovo centro tecnico della Ljubljanska Banka a Lubiana, Milos Bonca*, n. 493 (luglio-agosto 1983), p. 24
- A108 BOERI Stefano, *Architettura urbana. La letteratura delle amministrazioni*, n. 492 (giugno 1983), p. 30
- A109 —, CROSET Pierre-Alain, *Ascoltare lo spazio. Riflessioni sul "Prometeo"*, n. 507 (novembre 1984), p. 38
- A110 —, *Recuperare Madrid. Nuove procedure*, n. 487/88 (gennaio-febbraio 1983), p. 72
- A111 —, *Riconversione industriale in luoghi urbani*, n. 517 (ottobre 1985), p. 24
- A112 —, *Un problema urbano: l'occasione dei vuoti. Il vuoto e il margine: i progetti per il waterfront di San Francisco*, n. 503 (giugno 1984), p. 22
- A113 BOERI Tito, *Progetto e nuove professioni. Ingegneri ed economisti*, n. 542/43 (gennaio-febbraio 1988), p. 11
- A114 BOHIGAS Oriol, CRIPSIS, *Una casa di R. Amadó e L. Domenech a Barcellona*, n. 529 (novembre 1986), p. 36
- A115 —, *Dieci opinioni sul tipo. Intervento di Oriol Bohigas*, n. 509/10 (gennaio-febbraio 1985), p. 93
- A116 —, *Giovane architettura catalana. Dall'aneddoto alla categoria*, n. 535 (maggio 1987), p. 16
- A117 —, *I progetti per l'anello olimpico di Barcellona*, n. 501 (aprile 1984), p. 4
- A118 —, *Il Villaggio olimpico del 1992 nel quartiere "Nova Icaria"*, n. 533 (marzo 1987), p. 38
- A119 —, José Antonio Coderch, *1913-1984*, n. 511 (marzo 1985), p. 28
- A120 —, *Le occasioni del Progetto-Bicocca. Carattere e processo*, n. 524 (maggio 1986), p. 24
- A121 —, *Occasioni perdute*, n. 494 (settembre 1983), p. 42
- A122 —, *Perseverare e criticare. Oriol Bohigas ricorda J.L.Sert*, n. 493 (luglio-agosto 1983), p. 30
- A123 —, *Un programma per Barcellona*, n. 483 (settembre 1982), p. 13
- A124 BOLLEREY Franziska, *Ricordo di Cor van Eesteren, 1897-1988*, n. 546 (maggio 1988), p. 31
- A125 BONAFFIN Giorgio, *Concorso di prove. Progetti per l'area di Fiera Catena a Mantova. Intervista con Giorgio Bonaffin, Assessore all'urbanistica del Comune di Mantova*, n. 493 (luglio-agosto 1983), p. 18
- A126 BORIE Alain, MICHELONI Pierre, PINON Pierre, *Forme urbane e siti di meandri*, n. 509/10 (gennaio-febbraio 1985), p. 14
- A127 BORNGRÄBER Christian, *Pionieri dell'architettura sovietica. Un libro di Han-Magomedov*, n. 501 (aprile 1984), p. 40
- A128 BOSONI Giampiero, *Innovazione edilizia. Arredo urbano: coperture per percorsi e spazi pubblici*, n. 525 (giugno 1986), p. II
- A129 —, *Innovazione edilizia. Arredo urbano: sistemi di illuminazione e componenti per lo spazio esterno*, n. 514 (giugno 1985), p. II
- A130 —, ZANNONI Giovanni, *Innovazione edilizia. Componentistica idro-sanitaria, blocchi bagno e pareti attrezzate*, n. 516 (settembre 1985), p. II
- A131 —, ZANNONI Giovanni, *Innovazione edilizia. Coperture piane continue*, n. 530 (dicembre 1986), p. II
- A132 —, *Innovazione edilizia. Elementi d'arredo per spazi polifunzionali*, n. 529 (novembre 1986), p. II

- A133 —, ZANNONI Giovanni, *Innovazione edilizia. Elementi di copertura discontinua*, n. 505 (settembre 1984), p. II
- A134 —, ZANNONI Giovanni, *Innovazione edilizia. I procedimenti costruttivi puntiformi*, n. 503 (giugno 1984), p. II
- A135 —, ZANNONI Giovanni, *Innovazione edilizia. Il mattone facciavista*, n. 535 (maggio 1987), p. II
- A136 —, *Innovazione edilizia. Illuminotecnica per grandi spazi*, n. 527 (settembre 1986), p. II
- A137 —, ZANNONI Giovanni, *Innovazione edilizia. La facciata continua (curtain-wall)*, n. 519 (dicembre 1985), p. II
- A138 —, *Innovazione edilizia. Le facciate ventilate*, n. 501 (aprile 1984), p. II
- A139 —, ZANNONI Giovanni, *Innovazione edilizia. Le partizioni interne verticali*, n. 509/10 (gennaio-febbraio 1985), p. II
- A140 —, *Innovazione edilizia. Macchine e attrezzature per cantiere*, n. 523 (aprile 1986), p. II
- A141 —, ZANNONI Giovanni, *Innovazione edilizia. Partizioni interne orizzontali: controsoffitti e pavimenti sopraelevati*, n. 517 (ottobre 1985), p. II
- A142 —, *Innovazione edilizia. Pavimentazioni di legno*, n. 528 (ottobre 1986), p. II
- A143 —, *Innovazione edilizia. Pavimentazioni per esterni*, n. 507 (novembre 1984), p. II
- A144 —, *Innovazione edilizia. Porte e serramenti speciali per interni ed esterni*, n. 522 (marzo 1986), p. II
- A145 —, *Innovazione edilizia. Rivestimenti e pavimentazioni: elementi ceramici*, n. 518 (novembre 1985), p. II
- A146 —, *Innovazione edilizia. Rivestimenti per esterno*, n. 534 (aprile 1987), p. II
- A147 —, ZANNONI Giovanni, *Innovazione edilizia. Sistema serramento*, n. 513 (maggio 1985), p. II
- A148 —, *Innovazione edilizia. Sistemi d'isolamento esterno delle facciate: il "cappotto"*, n. 526 (luglio-agosto 1986), p. II
- A149 —, STAURENGHI Annalisa, *Innovazione edilizia. Sistemi di condizionamento d'aria*, n. 531/32 (gennaio-febbraio 1987), p. II
- A150 —, STAURENGHI Annalisa, *Innovazione edilizia. Sistemi di riscaldamento*, n. 520/21 (gennaio-febbraio 1986), p. II
- A151 —, *Innovazione edilizia. Tensostrutture, strutture reticolari, coperture pneumatiche*, n. 515 (luglio-agosto 1985), p. II
- A152 —, ZANNONI Giovanni, *Innovazione edilizia. Trasporti verticali: ascensori*, n. 511 (marzo 1985), p. II
- A153 BOTTA Mario, *Il teatro e la città. Un'intervista a Mario Botta*, n. 496 (novembre 1983), p. 30
- A154 —, Mario Botta: *la Casa del libro e altri progetti. Architetture come totem. Una conversazione con Mario Botta*, n. 546 (maggio 1988), p. 4
- A155 —, *Una visita al nuovo Lingotto. Intervista con Mario Botta*, n. 502 (maggio 1984), p. 22
- A156 BOTTI Gilberto, *Istituto universitario di giornalismo a Eichstätt di Karljosef Schattner*, n. 550 (ottobre 1988), p. 30
- A157 BOZO Dominique, *Ritorno al museo. Intervista a Dominique Bozo a cura di Catherine Lawless*, n. 515 (luglio-agosto 1985), p. 61

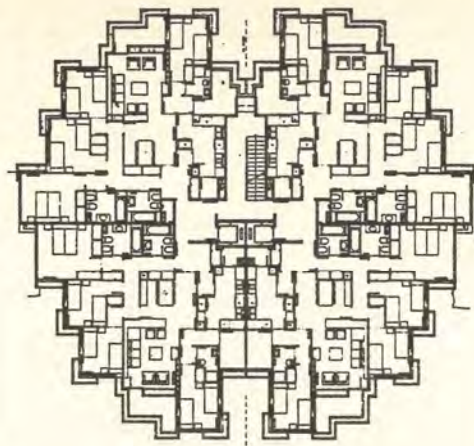

- A158 BRADEL Vincent, L.C. *collezionista di conchiglie. Una mostra all'Hotel de Sully*, n. 546 (maggio 1988), p. 38
- A159 BRANDOLINI Sebastiano, *1992 Columbus world fair. A Chicago o a Miami?*, n. 486 (dicembre 1982), p. 37
- A160 —, Aldo van Eyck: *Architetture e pensieri. La semplicità dell'avanguardia*, n. 517 (ottobre 1985), p. 16
- A161 —, *Ancona: dal terremoto a Ralph Erskine*, n. 519 (dicembre 1985), p. 20
- A162 —, *Architettura o moralità. Sul libro di David Watkin*, n. 493 (luglio-agosto 1983), p. 35
- A163 —, *Boundary street estate, Londra 1893-1900. La demolizione del passato*, n. 506 (ottobre 1984), p. 42
- A164 —, Carlo Aymonino: *istituti tecnici del campus scolastico di Pesaro*, n. 507 (novembre 1984), p. 52
- A165 —, *Cinque progetti per Trafalgar square. Tutti meno Venturi*, n. 523 (aprile 1986), p. 35
- A166 —, *Completata la Winton Guest house di Frank O. Gebry*, n. 545 (aprile 1988), p. 33
- A167 —, Costantino Dardi: *isolati residenziali a Napoli*, n. 538 (settembre 1987), p. 54
- A168 —, *Dietro l'interscambio di King's Cross: 50 ettari da disegnare. Architetture generiche per un luogo specifico*, n. 545 (aprile 1988), p. 26
- A169 —, *Due case "semi-detached", Colquhoun + Miller*, n. 514 (giugno 1985), p. 38
- A170 —, Frank O. Gebry and associates: *Loyola law school e Aerospece museum a Los Angeles. La progettazione della casualità*, n. 514 (giugno 1985), p. 56
- A171 —, CROSET Pierre-Alain, Gregotti associati, *G14 Progettazione, Studio GPI: Cadorna-Pagano: un progetto per il centro di Milano*, n. 513 (maggio 1985), p. 52
- A172 —, Gustav Peichl: *due progetti per Francoforte*, n. 549 (settembre 1988), p. 4
- A173 —, Heikkinen & Komonen: *il Centro finlandese della scienza*, n. 535 (maggio 1987), p. 56
- A174 —, *I gemelli di Lasdun. Il Teatro e l'IBM*, n. 513 (maggio 1985), p. 28
- A175 —, *Il concorso per la zona Dantesca a Ravenna*, n. 501 (aprile 1984), p. 44
- A176 —, *Il rudere come progetto. Cinque architetti a Benevento*, n. 530 (dicembre 1986), p. 39
- A177 —, James Stirling, Michael Wilford and associates: *tre opere recenti. WZB: osserva-*

- zioni su un edificio semplice, n. 551 (novembre 1988), p. 49
- A178 —, Josef Paul Kleibues: *due progetti recenti*, n. 530 (dicembre 1986), p. 56
- A179 —, Joseph Emberton, Erno Goldfinger. *Due mostre alla A.A. di Londra*, n. 492 (giugno 1983), p. 36
- A180 —, Kápy e Simo Paavilainen: *due chiese nei pressi di Helsinki*, n. 528 (ottobre 1986), p. 4
- A181 —, *La struttura cristallina. Una nuova sala di lettura*, n. 506 (ottobre 1984), p. 34
- A182 —, *La terra ambigua. Heinz Tesar a Graz*, n. 513 (maggio 1985), p. 38
- A183 —, CROSET Pierre-Alain, Livio Vacchini: *scuola elementare e piazza a Montagnola*, n. 503 (giugno 1984), p. 4
- A184 —, *Migrazioni irlandesi. Due architetture di John Tuomey*, n. 527 (settembre 1986), p. 33
- A185 —, *Milano città futurista. Una mostra su Boccioni*, n. 486 (dicembre 1982), p. 27
- A186 —, OMA-Office for metropolitan architecture: *il Teatro olandese di danza all'Aja*, n. 515 (settembre 1985), p. 4
- A187 —, *Per l'estensione della National gallery. Una polemica a Londra*, n. 485 (novembre 1982), p. 26
- A188 —, *Pilotis in legno nel centro della Finlandia*, n. 533 (marzo 1987), p. 40
- A189 —, *Recuperare Madrid. Metodo e forma*, n. 487/88 (gennaio-febbraio 1983), p. 78
- A190 —, Rick Mather architects: *due edifici per la University of East Anglia a Norwich*, n. 524 (maggio 1986), p. 56
- A191 —, Robert Smythson. *Un architetto elisabettiano*, n. 497 (dicembre 1983), p. 29
- A192 —, *Sotto le guglie coniche. Il progetto di Gustav Peichl*, n. 533 (marzo 1987), p. 32
- A193 —, *Southern Kensington: Brompton. The Survey of London*, n. 500 (marzo 1984), p. 29
- A194 —, *Stavoprojekt Liberec studio 02 STAL: progetti 1972-1984*, n. 512 (aprile 1985)
- A195 —, MILESI Silvia, *Stavoprojekt Liberec atelier 02: edifici per il centro culturale di Teplice*, n. 541 (dicembre 1987), p. 4
- A196 —, *Storia della storiografia*, n. 511 (marzo 1985), p. 32
- A197 —, CROSET Pierre-Alain, *Strategie della modificazione 1*, n. 498/99 (gennaio-febbraio 1984), p. 16
- A198 —, CROSET Pierre-Alain, *Strategie della modificazione 2*, n. 498/99 (gennaio-febbraio 1984), p. 40
- A199 —, CROSET Pierre-Alain, *Strategie della modificazione 3*, n. 498/99 (gennaio-febbraio 1984), p. 78
- A200 —, POLIN Giacomo, *Studio associato Marco Zanuso e Pietro Crescini: un nuovo complesso teatrale a Milano*, n. 508 (dicembre 1984), p. 4
- A201 —, *Un capannone per le canoe, sull'East River a New York*, n. 546 (maggio 1988), p. 40
- A202 —, *Un moderno antierico. Una monografia sull'opera di Herman Hertzberger*, n. 545 (aprile 1988), p. 38
- A203 —, *Un progetto al plastico. Un libro e una mostra su Frank O. Gebry*, n. 524 (maggio 1986), p. 38
- A204 —, *Un problema urbano: l'occasione dei vuoti. Londra: lo svuotamento dei Docks*, n. 503 (giugno 1984), p. 26

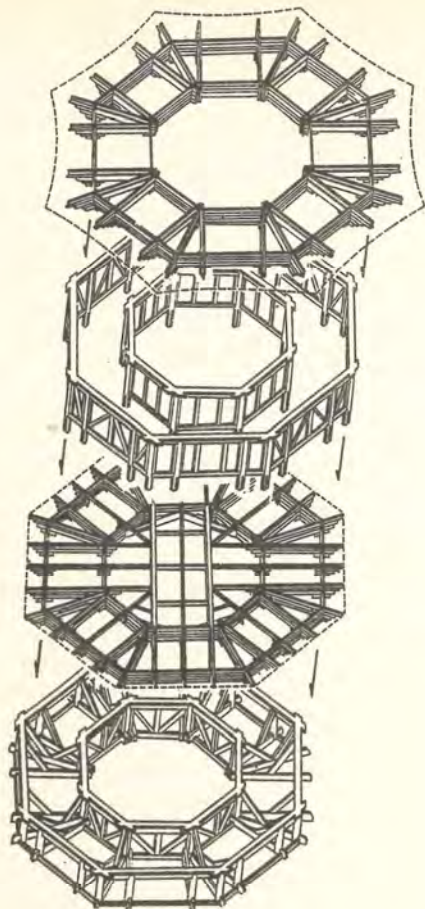

- A205 —, *Un teatro bifronte. Il progetto vincitore del concorso di Rimini*, n. 523 (aprile 1986), p. 40
- A206 —, *Una barriera antitempesta sull'Oosterschelde*, n. 533 (marzo 1987), p. 14
- A207 —, *Una chiesa a Gibellina. Mestieri in armonia*, n. 536 (giugno 1987), p. 36
- A208 —, *Una vecchia città industriale rifatta. Sull'onda di Colin Rowe*, n. 522 (marzo 1986), p. 38
- A209 —, *Una visita a Praga*, n. 517 (ottobre 1985), p. 32
- A210 BRÄNDLI Matteo, *Ancient chinese architecture, Chengde, Dunhuang. Tre volumi dalla Cina*, n. 492 (giugno 1983), p. 34
- A211 —, *Butterfly: la casa paravento. Più licenza poetica eccessiva che lip-service esotico*, n. 491 (maggio 1983), p. 29
- A212 —, *Calder ludens. Ancora sulla mostra di Torino*, n. 494 (settembre 1983), p. 36
- A213 —, *Una architettura pellicolare. L'ampliamento del MoMA*, n. 505 (settembre 1984), p. 36
- A214 BRENNE Winfried, PITZ Helge, *Universum theatri. La fenice è risorta*, n. 479 (aprile 1982), p. 14
- A215 BRIOLLE Cécile, FUZIBERT Agnès, MONNIER Gérard, *La villa de Noailles a Hyères, 1923-1933*, n. 504 (luglio-agosto 1984), p. 44
- A216 BROGIOLO Gian Pietro, *Brescia archeologica*, n. 548 (luglio-agosto 1988), p. 24
- A217 BROOKS H. Allen, *Jeanneret e Sittler: le prime idee di Le Corbusier sulla costruzione della città*, n. 514 (giugno 1985), p. 40
- A218 BRUSATIN Manlio, *Una Venezia che vola. Una importante opera su Canaletto*, n. 518 (novembre 1985), p. 33
- A219 BUCCIARELLI Piergiacomo, *Il segreto della forma. Materiali su Hugo Häring*, n. 506 (ottobre 1984), p. 36
- A220 BUDDENSIEG Tilmann, *Abitacolo e abitazione. La "Einheit" in crisi*, n. 484 (ottobre 1982), p. 15
- A221 —, *Il Gaswerk di Peter Behrens*, n. 479 (aprile 1982), p. 38
- A222 —, *Immortali oppure antiquati? Lo smantellamento della AEG di Behrens*, n. 485 (novembre 1982), p. 36
- A223 BUSQUETS Joan, *Dalla città alla cittadella: un piano per Lérida. Il piano regolatore come strumento di intervento*, n. 514 (giugno 1985), p. 16
- A224 —, *I grandi progetti di Barcellona. L'olimpico Bobigas*, n. 533 (marzo 1987), p. 36
- A225 BUSSO VON BUSSE H., CASPERS J., SCHMIDT-SCHICKETANZ W., SNOZZI Luigi, *La Stadthalle di Francesco Venezia. A Regensburg ha perso il migliore. Mozione di minoranza di alcuni membri della giuria del concorso*, n. 545 (aprile 1988), p. 36



- A226 CACCIARI Massimo, *Aut civitas aut polis?*, n. 539 (ottobre 1987), p. 14
- A227 —, *Metropoli della mente*, n. 523 (aprile 1986), p. 14
- A228 —, *Nibilismo e progetto*, n. 483 (settembre 1982), p. 50
- A229 —, *Nibilismo e progetto, risposta alle risposte*, n. 489 (marzo 1983), p. 46
- A230 —, *Un ordine che esclude la legge*, n. 498/99 (gennaio-febbraio 1984), p. 14
- A231 CAGNARDI Augusto, *I progetti e il piano per Milano. Documento direttore e progetti d'area*, n. 508 (dicembre 1984), p. 18
- A232 —, *Milano uno due tre e altri*, n. 480 (maggio 1982), p. 16
- A233 —, *Protetta e invisibile. Una scuola a Milano*, n. 515 (luglio-agosto 1985), p. 38
- A234 CALABI Donatella, *Oltre lo sguardo*, n. 503 (giugno 1984), p. 16
- A235 CALABRESE Omar, *La macchina arrugginita. Per lo studio dell'archeologia industriale*, n. 484 (ottobre 1982), p. 25
- A236 CALLIGARIS Cristina, VRAGNAZ Giovanni, *Preesistenze*, n. 498/99 (gennaio-febbraio 1984), p. 70
- A237 CALZA Giampiero, *Emilio Battisti: la ricostruzione di un isolato a Milano. Dall'esperienza didattica alla professione*, n. 512 (aprile 1985), p. 61
- A238 CAMPI Mario, *Cronaca di un'occasione sprecata. Il concorso per l'ampliamento del Teatro di Stato di Stoccarda*, n. 538 (settembre 1987), p. 36
- A240 CAMPOS VENUTI Giuseppe, *Ancora sui piani della terza generazione*, n. 518 (novembre 1985), p. 22
- A241 —, *Architetti, fatemi capire*, n. 508 (dicembre 1984), p. 16
- A242 —, *Bologna: un vuoto urbano. Gli scandali sono necessari*, n. 512 (aprile 1985), p. 27

- A243 —, *Firenze, molte iniziative e un preliminare. Un piano riformista, fra chi vuole tutto e chi vuole nulla*, n. 547 (giugno 1988), p. 20
- A244 —, *Recuperare Madrid. Madrid fra piano e progetto*, n. 487/88 (gennaio-febbraio 1983), p. 77
- A245 CANELLA Guido, *Dieci opinioni sul tipo. Intervento di Guido Canella*, n. 509/10 (gennaio-febbraio 1985), p. 105
- A246 —, *I progetti e il piano per Milano. Passato e passato nell'architettura milanese*, n. 508 (dicembre 1984), p. 28
- A247 —, *La fiera dei mercanti. Intervista con Guido Canella*, n. 489 (marzo 1983), p. 18
- A248 —, *Nicola Pagliara: una scuola a Bisceglie e una centrale dell'acqua a Napoli*, n. 491 (maggio 1983), p. 50
- A249 CANETTI Elias, *Massa e architettura. Hitler secondo Speer*, n. 525 (giugno 1986), p. 52
- A250 CANZIAN Massimo, *Un punto di riferimento. Sulla nuova storia dell'architettura italiana di Manfredo Tafuri*, n. 528 (ottobre 1986), p. 32
- A251 CAPITEL Antòn, *Genealogia della Scuola di Madrid*, n. 547 (giugno 1988), p. 52
- A252 CAPPELLIN Riccardo, *I progetti e il piano per Milano. Qualità ambientale e capacità di riconversione*, n. 508 (dicembre 1984), p. 22
- A253 CARAZZI Maria, *Ambiguità e autorità della geografia. Le metafore della terra*, n. 513 (maggio 1985), p. 27
- A254 CASABELLA, Gianni Fabbri e il "Gruppo architettura", n. 496 (novembre 1983), p. 8
- A255 CASCIATO Maristella, *Cinque pezzi facili. Il progetto AIR per Rotterdam*, n. 481 (giugno 1982), p. 28
- A256 —, *Epopea borghese e arte comunale. La scuola di Amsterdam*, n. 500 (marzo 1984), p. 28
- A257 —, *Johannes Duiker, progetto e tecnica. Una mostra nelle facoltà di architettura italiane*, n. 481 (giugno 1982), p. 33
- A258 —, *Rotterdam 1920-1960. Un programma di mostre in Olanda*, n. 489 (marzo 1983), p. 35
- A259 CASPERS J., SCHMIDT-SCHICKETANZ W., SNOZZI Luigi, BUSSO VON BUSSE H., *La Stadthalle di Francesco Venezia. A Regensburg ha perso il migliore. Mozione di minoranza di alcuni membri della giuria del concorso*, n. 545 (aprile 1988), p. 36
- A260 CASTELNUOVO Enrico, *Il progetto dell'ingegnere filosofo*, n. 520/21 (gennaio-febbraio 1986), p. 31
- A261 CECCARELLI Francesco, *La felice rivoluzione di Pietro Gonzaga. Dalla Scala a Pietroburgo*, n. 533 (marzo 1987), p. 24
- A262 CECCARELLI Paolo, *Addis siamo noi*, n. 505 (settembre 1984), p. 26
- A263 —, *Dopo l'ideologia del planning*, n. 487/88 (gennaio-febbraio 1983), p. 68
- A264 —, *"Urbanistica" nuova serie*, n. 513 (maggio 1985), p. 39
- A265 CELANT Germano, *Frank O. Gehry and ass.: Loyola law school e Aerospace museum a Los Angeles. Il terremoto dell'architettura*, n. 514 (giugno 1985), p. 52

- A266 —, *L'autoritarismo dell'immaginario. Una mostra organizzata da H. Szeemann*, n. 491 (maggio 1983), p. 28
- A267 CERVELLATI Pier Luigi, *Antico teatro e nuova tecnica. Censimento, mostra e seminario a Reggio Emilia. Per il consolidamento dell'esistente*, n. 489 (marzo 1983), p. 34
- A268 —, *Il concorso per il nodo ferroviario di Bologna. Assente Le Corbusier*, n. 497 (dicembre 1983), p. 15
- A269 CHASLIN François, *Il crepuscolo dell'avanguardia. La storia dell'UAM*, n. 535 (maggio 1987), p. 31
- A270 CHEMETOV Paul, *Una nuova scuola in Francia? Intervista a Paul Chemetov*, n. 500 (marzo 1984), p. 21
- A271 CHIMOT Jean-Philippe, *La modernità un progetto incompiuto. Il saggio "La memoria del presente" di J.-P. Chimot*, n. 486 (dicembre 1982), p. 29
- A272 CHOWDHURY Eulie, *Cbandigarh oggi. Gli anni con Le Corbusier*, n. 550 (ottobre 1988), p. 22
- A273 CHRISTIANSEN Jorgen Hegner, *Il dibattito sul nuovo piano urbanistico di Copenhagen. Due isolati sperimentali a Hoje Tastrup*, n. 540 (novembre 1987), p. 24
- A274 CIBORRA Claudio, ABIS Mario, *Progetto e nuove professioni. L'ingegneria dell'invisibile*, n. 542/43 (gennaio-febbraio 1988), p. 6
- A275 CICIOTTI Enrico, *Riconversione industriale in luoghi urbani. L'opinione di un economista*, n. 517 (ottobre 1985), p. 30
- A276 CIRIANI Henri E., *Sullo spazio moderno*, n. 523 (aprile 1986), p. 9
- A277 —, *Una nuova scuola in Francia? Intervista a Henri E. Ciriani*, n. 500 (marzo 1984), p. 21
- A278 CIRICI Cristian, RAMOS Fernando, SOLA MORALES Ignasi de, *La ricostruzione del Padiglione di Mies a Barcellona*, n. 526 (luglio-agosto 1986), p. 44
- A279 CIUCCI Giorgio, *A che serve l'esame di laurea?*, n. 495 (ottobre 1983), p. 26
- A280 —, *Germania, America, MoMA. Mies van der Rohe centennial exhibition*, n. 526 (luglio-agosto 1986), p. 34
- A281 —, *Gli architetti romani della penultima generazione*, n. 481 (giugno 1982), p. 2
- A282 —, PASQUARELLI Silvio, *La ragione teorica del Danteum. Un documento inedito*, n. 522 (marzo 1986), p. 40
- A283 —, *Riprogettare le storie*, n. 498/99 (gennaio-febbraio 1984), p. 108
- A284 —, *Una complessità tutta da studiare. Persico-Gioli-Pagano*, n. 519 (dicembre 1985), p. 30
- A285 —, *Una storia ancora incompleta. Dall'E42 all'EUR*, n. 539 (ottobre 1987), p. 34
- A286 CIUFFINI Fabio, *Le scale mobili in città. Un nuovo sistema di trasporto pubblico a Perugia*, n. 497 (dicembre 1983), p. 28
- A287 CLADEL Gérard, *Raymond Fischer (1898-1988)*, n. 551 (novembre 1988), p. 30
- A288 COHEN Jean-Louis, *Auguste Perret aggiornato dai suoi allievi. L'Atelier du Palais de bois*, n. 514 (giugno 1985), p. 34
- A289 —, *Dodici progetti per il Padiglione Italia alla Biennale di Venezia. Lo specchio a dodici facce*, n. 551 (novembre 1988), p. 4
- A290 —, *Fra internazionalismo e regionalismo. Alcuni giovani architetti di Tallinn. Lontano da Mosca*, n. 529 (novembre 1986), p. 29
- A291 —, *Henri E. Ciriani: abitazioni popolari a Chambéry*, n. 489 (marzo 1983), p. 2
- A292 —, *Il cantiere raccontato dalla fotografia. L'occhio dell'ingegnere*, n. 500 (marzo 1984), p. 40
- A293 —, *Il colloquio sul Bauhaus a Weimar. Neues Bauen e Ost-Moderne*, n. 529 (novembre 1986), p. 37
- A294 —, *Il costruttore folgorato. Jean Prouvé (1901-1984)*, n. 504 (luglio-agosto 1984), p. 34
- A295 —, *Il padiglione di Mel'nikov a Parigi: una seconda ricostruzione*, n. 529 (novembre 1986), p. 40
- A296 —, *Il padiglione di Mel'nikov a Parigi. La ricostruzione*, n. 529 (novembre 1986), p. 49
- A297 —, *Il "progetto" costruttivista*, n. 520/21 (gennaio-febbraio 1986), p. 36
- A298 —, *Le reliquie dell'età della macchina. "Leger et l'Esprit moderne" a Parigi*, n. 482 (luglio-agosto 1982), p. 33
- A299 —, *Le visioni greche dei Beaux-Arts. Paris-Rome-Athènes*, n. 482 (luglio-agosto 1982), p. 34
- A300 —, *Per una architettura della discontinuità*, n. 487/88 (gennaio-febbraio 1983), p. 52
- A301 —, *Quando parla la grande muta. Dieci anni di architettura francese in mostra a Parigi*, n. 478 (marzo 1982), p. 36
- A302 —, *Rielaborazioni*, n. 498/99 (gennaio-febbraio 1984), p. 74
- A303 —, *Roux-Spitz o la terza via. Un routier completo dell'architettura*, n. 506 (ottobre 1984), p. 32
- A304 —, *Sulle tracce di Hénard*, n. 531/32 (gennaio-febbraio 1987), p. 34
- A305 —, *Un anno di celebrazioni lecorbusieriane. Una commemorazione feconda*, n. 541 (dicembre 1987), p. 17
- A306 —, *Un nuovo atlante dei tracciati parigini. Dopo 150 anni si completerà il catasto di Vasserot*, n. 490 (aprile 1983), p. 34
- A307 —, *Un tardivo ritorno a Parigi. "De Stijl" in mostra*, n. 524 (maggio 1986), p. 34
- A308 —, *Yves Lion: il palazzo di giustizia di Draguignan*, n. 482 (luglio-agosto 1982), p. 3
- A309 COLLI Luisa Martina, *La conversazione con le proprie immagini*, n. 531/32 (gennaio-febbraio 1987), p. 64
- A310 COLLOVÀ Roberto, *Alvaro Siza Vieira: casa Duarte e appartamento Teixeira. La casa a Ovar*, n. 514 (giugno 1985), p. 4
- A311 COLOMBO Gino, *La fiera dei mercanti. Intervista con Gino Colombo, segretario generale dell'Ente Fiera*, n. 489 (marzo 1983), p. 18
- A312 COLQUHOUN Alan, MILLER John, *Aggiunte e modificazioni della Whitechapel art gallery*, n. 498/99 (gennaio-febbraio 1984), p. 32
- A313 —, *Classicismo e ideologia*, n. 489 (marzo 1983), p. 36
- A314 —, *Classico, primitivo, vernacolare*, n. 492 (giugno 1983), p. 24
- A315 —, *Conflitti ideologici del moderno*, n. 520/21 (gennaio-febbraio 1986), p. 11
- A316 —, *Regionalismi e tecnologie*, n. 491 (maggio 1983), p. 24
- A317 —, *Un modo per leggere la situazione presente*, n. 490 (aprile 1983), p. 38
- A318 CONCINA Ennio, *Tenace, dinamica persistenza. La tipologia della casa veneziana*, n. 537 (luglio-agosto 1987), p. 39
- A319 CONFORTI Claudia, *Il foro, la corte, il portico. Il municipio di Botticino di Vittorio De Feo*, n. 516 (settembre 1985), p. 32
- A320 —, *Vittorio De Feo, Sergio Poretti, Silvano Stucchi: mensa della Facoltà di ingegneria di Roma. Sui lavori di Vittorio De Feo*, n. 527 (settembre 1986), p. 54
- A321 CONSONNI Giancarlo, *Lo spazio delle relazioni*, n. 502 (maggio 1984), p. 14
- A322 CONTESSI Gianni, *Uno Scarpa inedito. Il Museo Revoltella di Trieste*, n. 512 (aprile 1985), p. 42
- A323 CORBOZ André, *Il territorio come palinsesto*, n. 516 (settembre 1985), p. 22
- A323bis COROMINAS Ayala Miguel, *Le attrezzature urbane e l'isolato dell'Addizione Cerdà*, n. 538 (settembre 1987), p. 32
- A324 CORREA Federico, *Sogno e realtà, Vienna 1870-1930*, n. 516 (settembre 1985), p. 36
- A325 CORSICO Franco, FALCO Luigi, *Lingotto: un problema di ristrutturazione urbana. Da una città a pezzi a una città per pezzi?*, n. 486 (dicembre 1982), p. 13
- A326 CORTI Maria, *La città come luogo mentale*, n. 535 (maggio 1987), p. 52
- A327 —, *Luoghi mentali e percorsi dell'invenzione*, n. 503 (giugno 1984), p. 52
- A328 COSENZA Giancarlo, *Il caso Napoli*, n. 487/88 (gennaio-febbraio 1983), p. 30
- A329 —, *Il caso Napoli. La ricostruzione a Napoli*, n. 487/88 (gennaio-febbraio 1983), p. 31
- A330 COSTANTINI Paolo, *Fotografare il moderno, Frank Yerbury*, n. 544 (marzo 1988), p. 28
- A331 COTTAM David, *Sir Owen Williams, 1890-1969*, n. 537 (luglio-agosto 1987), p. 40
- A332 COUZENS Kenneth, *La bonifica del paesaggio minerario nelle valli carbonifere del Galles. Il progetto delle miniere a cielo aperto*, n. 546 (maggio 1988), p. 24
- A333 CRIVELLARI Domenico, *L'assedio dell'Arsenale. Intervista con Domenico Crivellari, Assessore alla cultura del Comune di Venezia*, n. 485 (novembre 1982), p. 21
- A334 CROSET Pierre-Alain, *A cavallo del muro. Una casa del gruppo UKZ nel New Jersey*, n. 505 (settembre 1984), p. 38
- A335 —, *Alberto Campo Baeza. Tre scuole a Madrid*, n. 533 (marzo 1987), p. 54
- A336 —, *Alvaro Siza Vieira: banca a Vila do Conde*, n. 526 (luglio-agosto 1986), p. 4
- A337 —, *Ampliamento dell'ORF a Vienna di Gustav Peichl. Omaggio a Clemens Holzmeister*, n. 494 (settembre 1983), p. 28
- A338 —, *BOERI Stefano, Ascoltare lo spazio. Riflessioni sul "Prometeo"*, n. 507 (novembre 1984), p. 38

- A339 —, *Avanguardia o gusto di massa? Un numero speciale della rivista "Freiburger"*, n. 485 (novembre 1982), p. 26
- A340 —, *Berlin Alexanderplatz. Una monografia su Martin Wagner*, n. 503 (giugno 1984), p. 32
- A341 —, *Berlino '87: la costruzione del passato*, n. 506 (ottobre 1984), p. 4
- A342 —, ZARDINI Mirko, *Concorso di prove. Progetti per l'area di Fiera Catena a Mantova*, n. 493 (luglio-agosto 1983), p. 12
- A343 —, *Continuità e distanza critica. Ultimato l'edificio di Gino Valle a New York*, n. 535 (maggio 1987), p. 38
- A344 —, REGAZZONI Enrico, *Destinazione museo*, n. 482 (luglio-agosto 1982), p. 12
- A345 —, *Dialoghi viennesi. Una mostra sugli edifici viennesi di Max Fabiani*, n. 483 (settembre 1982), p. 30
- A346 —, *Dietro la caserma. Due concorsi per due centri culturali a Charnbery*, n. 482 (luglio-agosto 1982), p. 30
- A347 —, D.A. Studio: *tre progetti in Cecoslovacchia*, n. 548 (luglio-agosto 1988) p. 4
- A348 —, *Estensione del Dipartimento di chimica della Columbia university a New York. L'ultimo progetto di James Stirling*, n. 493 (luglio-agosto 1983), p. 26
- A349 —, *Foster a Nimes. High-tech accanto alla Maison Carrée*, n. 512 (aprile 1985), p. 37
- A350 —, *Gabetti e Isola: due architetture in Piemonte*, n. 485 (novembre 1982), p. 2
- A351 —, *Gae Aulenti e Italo Rota: aménagement intérieur del museo d'Orsay*, n. 482 (luglio-agosto 1982), p. 48
- A352 —, MILESI Silvia, *Gae Aulenti, Piero Castiglioni, Italo Rota: il nuovo allestimento del Museo nazionale d'arte moderna nel Centre Georges Pompidou*, n. 515 (luglio-agosto 1985), p. 54
- A353 —, *Geografia fantastica. Carte, viaggi e viaggiatori in mostra a Roma*, n. 485 (novembre 1982), p. 37
- A354 —, *Gino Valle: Centro direzionale a Pordenone*, n. 495 (ottobre 1983), p. 50
- A355 —, POLIN Giacomo, *Gino Valle: IBM Distribution center a Basiglio*, n. 500 (marzo 1984), p. 52
- A356 —, *Gino Valle: edifici per uffici alla Défense a Parigi*, n. 519 (dicembre 1985), p. 4
- A357 —, *Gino Valle: Palazzo di giustizia di Brescia*, n. 552 (dicembre 1988), p. 56
- A358 —, *Giovani architetti siciliani. Elogio dell'isola*, n. 515 (luglio-agosto 1985), p. 25
- A359 —, BRANDOLINI Sebastiano, *Gregotti associati, G14 Progettazione, Studio GPI: Cadorna-Pagano: un progetto per il centro di Milano*, n. 513 (maggio 1985), p. 52
- A360 —, KAGAN Michel W., *Guillaume Jullian de la Fuente: edifici per l'Ambasciata di Francia a Rabat. Alla ricerca di un suolo*, n. 537 (luglio-agosto 1987), p. 54
- A361 —, *Hans Kollhoff e Arthur Ovaska: abitazioni popolari a Berlino*, n. 522 (marzo 1986), p. 4
- A362 —, *Heinz Tesar: due architetture viennesi. L'architettura come complemento*, n. 495 (ottobre 1983), p. 9
- A363 —, *Herman Hertzberger: residenza per anziani a Almere-Haven*, n. 508 (dicembre 1984), p. 52
- A364 —, POLIN Giacomo, *Ignazio Gardella, Aldo Rossi e Fabio Reinhart: progetto per la ricostruzione del Teatro Carlo Felice a Genova*, n. 502 (maggio 1984), p. 52
- A365 —, *Il Reich millenario. Un libro sull'opera di Albert Speer*, n. 478 (marzo 1982), p. 35
- A366 —, *Il caso Napoli. Dalle periferie al centro*, n. 487/88 (gennaio-febbraio 1983), p. 30
- A367 —, *Il principio del fuoco. L'ultimo numero di "Daidalos" sul tema del "primo schizzo"*, n. 485 (novembre 1982), p. 27
- A368 —, *Isolato 31 a Berlino-Kreuzberg*, n. 492 (giugno 1983), p. 50
- A369 —, *La città scritta. Il racconto urbanistico*, n. 506 (ottobre 1984), p. 28
- A370 —, *La poesia del modello. Dieci architetti contemporanei espongono a Ginevra*, n. 482 (luglio-agosto 1982), p. 25
- A371 —, *La quadratura del quadrato. Un grattacielo di Ungers a Francoforte*, n. 495 (ottobre 1983), p. 35
- A372 —, *La rimozione del passato. Jeanneret e la Chaux-de-Fonds*, n. 493 (luglio-agosto 1983), p. 32
- A373 —, *La "Mission photographique" della DATAR. Per una nuova cultura del paesaggio*, n. 507 (novembre 1984), p. 32 (Pierre-Alain Croset)
- A374 —, *Le ore piccole dell'architettura. Una mostra di giovani architetti viennesi*, n. 482 (luglio-agosto 1982), p. 32
- A375 —, BRANDOLINI Sebastiano, *Livio Vacchini: scuola elementare e piazza a Montagnola*, n. 503 (giugno 1984), p. 4
- A376 —, *Lo spirito del tempo. 45 artisti contemporanei nel Kunstgewerbe Museum di Berlino*, n. 485 (novembre 1982), p. 37
- A377 —, *Luigi Snozzi: tre edifici per il piano di Monte Carasso*, n. 506 (ottobre 1984), p. 52
- A378 —, *L'architettura in vetrina. Il Museo tedesco di architettura*, n. 494 (settembre 1983), p. 14
- A379 —, *L'armonia e i conflitti. L'ultimo libro di Manfredo Tafuri e Antonio Foscari*, n. 494 (settembre 1983), p. 38
- A380 —, *L'isolato di Messina*, n. 523 (aprile 1986), p. 16
- A381 —, *Mario Botta: la Banca dello Stato di Friburgo*, n. 484 (ottobre 1982), p. 50
- A382 —, *Michele Reginaldi, Daniela Saviola, Mario Tassoni: un progetto per la gronda lagunare di Venezia*, n. 487/88 (gennaio-febbraio 1983), p. 102
- A383 —, *Modernità di Gabetti e Isola. La casa solare di Orbassano*, n. 516 (settembre 1985), p. 29
- A384 —, *Nello spirito di Vauban. Un progetto di Luigi Snozzi a Strasburgo*, n. 529 (novembre 1986), p. 34
- A385 —, *Occhi che vedono*, n. 531/32 (gennaio-febbraio 1987), p. 4
- A386 —, *Oswald Mathias Ungers: lavori in corso*, n. 478 (marzo 1982), p. 30
- A387 —, *Oswald Mathias Ungers: la Fiera di Francoforte*, n. 496 (novembre 1983), p. 48
- A388 —, *Oswald Mathias Ungers: il grattacielo per la Fiera di Francoforte*, n. 511 (marzo 1985), p. 50
- A389 —, *O. Mathias Ungers: il museo tedesco di architettura*, n. 479 (aprile 1982), p. 48
- A390 —, *O. Mathias Ungers: Centro di ricerche polari a Bremerhaven*, n. 486 (dicembre 1982), p. 50
- A391 —, *Parigi 1989. La rivoluzione non va fatta ma ricordata*, n. 484 (ottobre 1982), p. 32
- A392 —, *Parigi 1989*, n. 490 (aprile 1983), p. 14
- A393 —, *Pasquale Culotta, Giuseppe Leone: complesso residenziale a Cefalù*, n. 504 (luglio-agosto 1984), p. 54
- A394 —, MILESI Silvia, *Pierre-Louis Faloci: una fattoria nell'Algarve*, n. 544 (marzo 1988), p. 4
- A395 —, *Principi architettonici nell'età del riformismo. Un congresso a Parigi sull'architettura e le politiche sociali*, n. 479 (aprile 1982), p. 33
- A396 —, *Razionalismo versus abitabilità. Una casa di Francesco Cervellini a San Marino*, n. 493 (luglio-agosto 1983), p. 34
- A397 —, *Repetita iuvant. L'ultimo studio ORF di Gustav Peichl*, n. 481 (giugno 1982), p. 37
- A398 —, *Richard Meier, Yves Lion, Tadao Ando. Due anni dopo, la verifica della costruzione*, n. 502 (maggio 1984), p. 42
- A399 —, *Richard Meier: scuola elementare a Columbus. La logica del rivestimento*, n. 502 (maggio 1984), p. 4
- A400 —, *Salemi e il suo territorio*, n. 536 (giugno 1987), p. 18
- A401 —, BRANDOLINI Sebastiano, *Strategie della modificazione 1*, n. 498/99 (gennaio-febbraio 1984), p. 16
- A402 —, BRANDOLINI Sebastiano, *Strategie della modificazione 2*, n. 498/99 (gennaio-febbraio 1984), p. 40
- A403 —, BRANDOLINI Sebastiano, *Strategie della modificazione 3*, n. 498/99 (gennaio-febbraio 1984), p. 78
- A404 —, *Tre progetti di giovani architetti madrileni*, n. 547 (giugno 1988), p. 54
- A405 —, *Un concorso internazionale per la Défense a Parigi. Riservato ai professionisti*, n. 484 (ottobre 1982), p. 31
- A406 —, *Un immenso appartamento collettivo. 94 case di Gino Valle alla Giudecca*, n. 528 (ottobre 1986), p. 34
- A407 —, *Un movimento pendolare tra utopia e realtà. La ristampa della rivista ABC*, n. 491 (maggio 1983), p. 28
- A408 —, *Un moderno vernacolare. L'albergo di I.M. Pei a Pechino*, n. 504 (luglio-agosto 1984), p. 40
- A409 —, *Un nuovo libro su Tony Garnier*, n. 525 (giugno 1986), p. 28
- A410 —, *Un paesaggio artificiale. Gli Uffici giudiziari ad Alba di Gabetti e Isola*, n. 541 (dicembre 1987), p. 42
- A411 —, *Un progetto di resistenza culturale. Una nuova serie della rivista AMC*, n. 494 (settembre 1983), p. 26
- A412 —, *Un viaggio iniziatico. Rappresentazioni del tempio in una mostra a Nizza*, n. 485 (novembre 1982), p. 29
- A413 —, *Un "restauro" esemplare. Juan Navarro Baldeweg a Murcia*, n. 552 (dicembre 1988), p. 32
- A414 —, *Un "saggio incompiuto" di architettura urbana. Ultimato il progetto di Gino Valle alla Défense*, n. 549 (settembre 1988), p. 30
- A415 —, *Una casa da feudatari. Un libro sulla casa rotonda di Mario Botta*, n. 482 (luglio-agosto 1982), p. 24
- A416 —, *Un'idea per ogni filo d'erba. Aperto il concorso per il parco de La Villette*, n. 481 (giugno 1982), p. 37

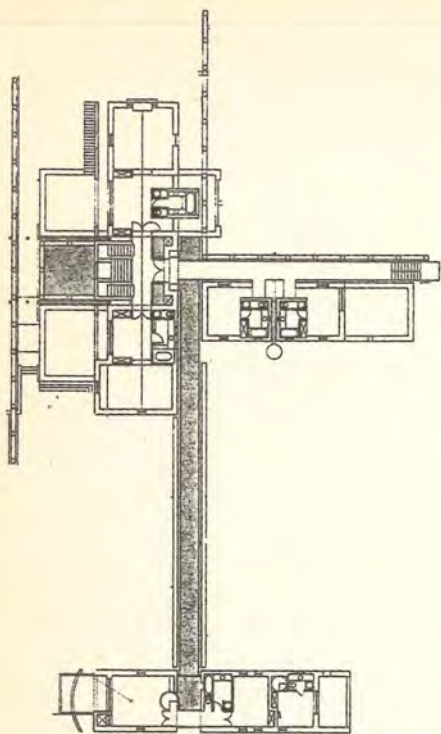

- A417 —, MILESI Silvia, *Urbano, troppo urbano: un progetto per Amiens. Eredità di Camillo Sitte*, n. 513 (maggio 1985), p. 24
- A418 —, *Venezia e il Rinascimento. Un libro di Manfredo Tafuri*, n. 524 (maggio 1986), p. 39
- A419 —, *Viollet-le-Duc e il restauro del monte Bianco, in esposizione a Losanna*, n. 549 (settembre 1988), p. 36
- A420 CROTTI Sergio, *Abitazioni ad Alzano Lombardo. Le ragioni del progetto. Intervista a Sergio Crotti*, n. 526 (luglio-agosto 1986), p. 61
- A421 —, *Chi ha paura della modernità? Il futuro di Tomás Maldonado*, n. 537 (luglio-agosto 1987), p. 30
- A422 —, *Dissipatio C.D.*, n. 478 (marzo 1982), p. 18
- A423 —, *I progetti e il piano per Milano. Il progetto Portello-Fiera: un'architettura urbana*, n. 508 (dicembre 1984), p. 24
- A424 —, *Il nuovo "Viaggio in Oriente". Jeanne-ron on the road*, n. 512 (aprile 1985), p. 40
- A425 —, *Le condizioni del progetto. Il IV incontro-confronto di Barone Canavese*, n. 483 (settembre 1982), p. 39
- A426 —, *L'edificazione come autocoscienza storica. Un libro di Françoise Choay*, n. 525 (giugno 1986), p. 35
- A427 —, *L'idea della città mondiale. Sul libro di Gerslery e Matteoni*, n. 494 (settembre 1983), p. 26
- A428 —, *Progetto di Vittoriano Viganò per l'ampliamento della Facoltà di architettura di Milano*, n. 481 (giugno 1982), p. 36
- A429 —, *Progettare in Lombardia, tra eredità politecnica e nuove incertezze. Architettura come costruzione: progetto e cultura politecnica lombarda*, n. 511 (marzo 1985), p. 14
- A430 CRUICKSHANK Dan, *Léon Krier in missione a Chicago. Manuali per tutti*, n. 529 (novembre 1986), p. 33
- A431 CULOTTA Pasquale, *Giovani architetti siciliani*, n. 515 (luglio-agosto 1985), p. 18
- A432 —, *La nuova rivista "Progettare". Tra cultura locale ed esperienza universale*, n. 514 (giugno 1985), p. 29
- A433 —, *Un progetto di concorso per la nuova Pretura di Palermo. Raffaello Cecchi, Vincenzo Lima, Hiromichi Matsui*, n. 482 (luglio-agosto 1982), p. 28
- A434 CURCIO Francesco, DI THIENE Clemente, *Il rilievo della "Rotonda" con tecniche fotogrammetriche. Palladio e il disegno*, n. 486 (dicembre 1982), p. 28
- A435 CUSMANO Mario G., *Un ruolo per la città*, n. 519 (dicembre 1985), p. 18
- A436 CUTRERA Achille, *I progetti e il piano per Milano. Nuove procedure urbanistiche*, n. 508 (dicembre 1984), p. 23
- D**
- A437 DAL CO Francesco, *Abitacolo e abitazione. Una successione meccanica?*, n. 484 (ottobre 1982), p. 17
- A438 —, *Areté. Dalle note e dai libri di Mies*, n. 526 (luglio-agosto 1986), p. 39
- A439 —, *Dopo i grandi maestri. Il Pritzker Prize a Kevin Roche*, n. 486 (dicembre 1982), p. 27
- A440 —, *Franco Purini e Laura Thermes: 65 abitazioni a Napoli. Franco Purini e la coerenza della nostalgia*, n. 494 (settembre 1983), p. 2
- A441 —, *Gli eccessi di Scarpa. Anticipazioni su una mostra*, n. 502 (maggio 1984), p. 34
- A442 —, *La vertigine metropolitana. "Le paysan de Paris"*, n. 483 (settembre 1982), p. 38
- A443 DALGAS Vibeke, *Il dibattito sul nuovo piano urbanistico di Copenhagen. La città e il porto*, n. 540 (novembre 1987), p. 23
- A444 DAMISCH Hubert, *Comporre con la pittura*, n. 520/21 (gennaio-febbraio 1986), p. 61
- A445 —, *Considerazioni sulla raffigurabilità*, n. 504 (luglio-agosto 1984), p. 52
- A446 DAPRÀ CONTI Maria Grazia, *Produzione meccanica e progetto: lo stabilimento del Lingotto*, n. 486 (dicembre 1982), p. 40
- A447 DARDI Costantino, *Retorica versus eloquenza. Purini-Thermes in mostra*, n. 513 (maggio 1985), p. 31
- A448 DAUVERGNE Pierre, *Il parco del XX secolo. Paesaggio e architettura, antinomia e complementarietà*, n. 492 (giugno 1983), p. 23
- A449 DE ALBA Roberto H., *Costruzione di un progetto studentesco. Un padiglione per una località storica nel Connecticut*, n. 530 (dicembre 1986), p. 40
- A450 DE' ATH Michael, *Alle origini dell'edilizia sociale. Model dwelling for families*, n. 508 (dicembre 1984), p. 32
- A451 DE CARLO Giancarlo, *Note sulla incontinente ascesa della tipologia*, n. 509/10 (gennaio-febbraio 1985), p. 46
- A452 DE FEO Vittorio, *Un progetto concreto per i fori imperiali. Una tesi di laurea*, n. 506 (ottobre 1984), p. 40
- A453 DE GIORGI Manolo, *Dodici progetti per il Padiglione Italia alla Biennale di Venezia. Padiglione versus museo*, n. 551 (novembre 1988), p. 15
- A454 —, *Gli annitrenta a Milano. L'artigianato meccanizzato produce littorine e aeroplani; o no?*, n. 479 (aprile 1982), p. 31
- A455 —, *Il Liberty e i suoi committenti*, n. 519 (dicembre 1985), p. 33
- A456 —, *Non una monografia sulla Stazione di Firenze. Alla ricerca dell'autore*, n. 525 (giugno 1986), p. 34
- A457 —, *Storici come pubblicitari, storici come sceneggiatori*, n. 541 (dicembre 1987), p. 54
- A458 —, *Van den Broek senza Bakema. La mostra a Milano sull'architetto olandese*, n. 483 (settembre 1982), p. 35
- A459 DE LORENZO Alfredo, *Il parere dell'ingegnere*, n. 541 (dicembre 1987), p. 35
- A460 DE MAURO Tullio, *Tipologia*, n. 509/10 (gennaio-febbraio 1985), p. 88
- A461 DE MICHELIS Cesare, *L'assedio dell'Arsenale. Intervista con Cesare De Michelis, Assessore alla pubblica istruzione del Comune di Venezia*, n. 485 (novembre 1982), p. 18
- A462 DE MICHELIS Marco, *Andreas Brandt e Rudolf Böttcher. Identità molteplici*, n. 536 (giugno 1987), p. 4
- A463 —, *Impercettibili confini. Una mostra sui disegni di Heinrich Tessenow*, n. 483 (settembre 1982), p. 37
- A464 —, GREGOTTI Vittorio, TEYSOT Georges, BELLINI Mario, ALBORGHETTI Guido, *La questione dell'abitazione. Tavola rotonda in occasione della esposizione "Il progetto domestico" alla XVII Triennale di Milano*, n. 522 (marzo 1986), p. 20
- A465 DELFINO Fulvia, *Innovazione edilizia. Arredo urbano*, n. 542/43 (gennaio 1988), p. II
- A466 —, OBERTI Marco, *Innovazione edilizia. Impianti sportivi*, n. 533 (marzo 1987), p. II
- A467 —, *Innovazione edilizia. Isolamento e impermeabilizzazione*, n. 550 (ottobre 1988), p. II
- A468 DEMATTEIS Giuseppe, *La seconda illusione dello "spazio geografico"*, n. 509/10 (gennaio-febbraio 1985), p. 9
- A469 DEROSI Pietro, *Il fascino di Lubmann*, n. 481 (giugno 1982), p. 50
- A470 —, *Lingotto: un problema di ristrutturazione urbana. Lingotto: nostalgia del valore d'uso*, n. 486 (dicembre 1982), p. 21
- A471 —, *Lingotto: un problema di ristrutturazione urbana*, n. 486 (dicembre 1982), p. 12
- A472 —, SIOLA Uberto, PORTAS Nuno, NICOLIN Pierluigi, *Per punti, per zone, o la città? "L'innovazione della città"*, tavola rotonda alla festa nazionale dell'Unità, n. 530 (dicembre 1986), p. 31
- A473 DESIDERI Paolo, *Il ritorno dell'antico. Un dibattito a Roma*, n. 480 (maggio 1982), p. 29
- A474 —, *Le contraddittorie varietà di Agrest & Gandelsonas*, n. 495 (ottobre 1983), p. 29
- A475 —, *Una situazione romana. Alla galleria AAM una mostra di giovani architetti romani*, n. 480 (maggio 1982), p. 24
- A476 DEVILLERS Christian, *200 metri quadri per i giovani. Henri Ciriani a Lognes*, n. 546 (maggio 1988), p. 28

- A477 —, *Henri E. Ciriani: edifici d'abitazione a Lognes. Alla ricerca di un'armonica urbanità*, n. 539 (ottobre 1987), p. 4
- A478 —, *Un anno di celebrazioni lecorbusieriane. Corbu visto dai quarantenni*, n. 541 (dicembre 1987), p. 23
- A479 —, *Urbano, troppo urbano: un progetto per Amiens. Intervista con Christian Devillers*, n. 513 (maggio 1985), p. 23
- A480 DI BIAGI Paola, GABELLINI Patrizia, *Le occasioni del Progetto-Bicocca. Diciotto progetti concorrenti*, n. 524 (maggio 1986), p. 7
- A481 —, *Vent'anni di 167. Nel corso del tempo*, n. 497 (dicembre 1983), p. 29
- A482 DI CATERINA Paolo, LENZA Gettina, MONTANO Pier Giulio, *San Leucio: cinque proposte per un territorio. San Leucio: un problema di architettura*, n. 505 (settembre 1984), p. 8
- A483 DI PIETRO Gian Franco, *Ricordo di Paolo Sica*, n. 551 (novembre 1988), p. 25
- A484 DI THIENE Clemente, CURCIO Francesco, *Il rilievo della "Rotonda" con tecniche fotogrammetriche. Palladio e il disegno*, n. 486 (dicembre 1982), p. 28
- A485 DOMENECH Lluís, *Dalla città alla cittadella: un piano per Lèrida. La cittadella*, n. 514 (giugno 1985), p. 22
- A486 DÖRRIE Marlene, *La casa per il cinema a Berlino. Un concorso per l'Esplanade*, n. 517 (ottobre 1985), p. 35
- A487 DUBBINI Renzo, *Architettura domestica e civilizzazione dell'habitat. Le politiche della casa in Gran Bretagna (1890-1940)*, n. 484 (ottobre 1982), p. 26
- A488 —, *Il dubbio metodico. Sull'opera di Carlo Scarpa*, n. 508 (dicembre 1984), p. 31
- A489 —, *La prigioniera inglese 1750-1840. La fabbrica della virtù*, n. 486 (dicembre 1982), p. 32
- A490 —, *Prospettive della mente. Sul libro di Jurgis Baltrusaitis*, n. 503 (giugno 1984), p. 36
- A491 DUBOY Philippe, *L.C.B.N. 1.9.15.*, n. 531/32 (gennaio-febbraio 1987), p. 94

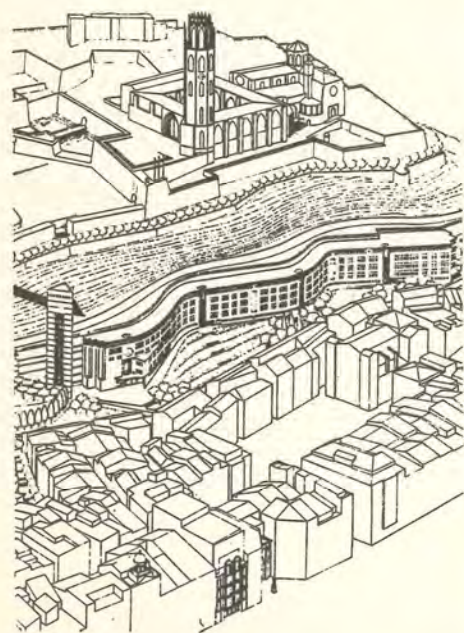

- A492 EISENMAN Peter, *L'inizio, la fine e ancora l'inizio*, n. 520/21 (gennaio-febbraio 1986), p. 44
- A493 EMANUELLI Luigi, *Innovazione edilizia. Sistemi informativi*, n. 538 (settembre 1987), p. II
- A494 EMERY Marc, *Lettera a Casabella, da Marc Emery direttore de "l'Architecture d'aujourd'hui"*, n. 497 (dicembre 1983), p. 27
- A495 EMMERSON Robert, *Le figure e i terreni dell'ingegneria. La filosofia di Ove Arup & Partners*, n. 542/43 (gennaio-febbraio 1988), p. 50
- A496 ESPOSITO Silvia, *Gli annitrenta a Milano. Splendidi bijoux*, n. 479 (aprile 1982), p. 31
- A497 —, *Ineffabilità e correlazione. Carlo Scarpa a Castelvecchio*, n. 483 (settembre 1982), p. 26
- A498 —, *Un monumento per i pendolari. La stazione centrale di Milano*, n. 478 (marzo 1982), p. 29
- A499 —, *Wendingen. Un "cambiamento" senza scosse*, n. 480 (maggio 1982), p. 29
- A500 EVANS Robin, *Boundary street Estate, Londra 1893-1900. Il racconto e l'Estate*, n. 506 (ottobre 1984), p. 42
- A501 —, *Fra scienza e arte. Su Christopher Wren*, n. 501 (aprile 1984), p. 42
- A502 —, *Rilievo, tecnica, geometria. Robin Evans sul libro di Alberto Pérez-Gómez*, n. 518 (novembre 1985), p. 25
- A503 —, *Traduzioni dal disegno all'edificio*, n. 530 (dicembre 1986), p. 44
- A504 EZQUIAGA José Maria, *L'area di San Francisco el Grande a Madrid: un progetto per punti*, n. 526 (luglio-agosto 1986), p. 18
- A505 FABBRI Gianni, *Il tramonto della questione dell'abitazione*, n. 536 (giugno 1987), p. 38
- A506 —, *Riproduzioni per mimesi. Note su un viaggio in DDR*, n. 482 (luglio-agosto 1982), p. 26
- A507 FACHINELLI Elvio, *La tana e l'eretto. Un colloquio di Elvio Fachinelli con Vittorio Gregotti a cura di Giacomo Polin*, n. 492 (giugno 1983), p. 48
- A508 FALCO Luigi, CORSICO Franco, *Lingotto: un problema di ristrutturazione urbana. Da una città a pezzi a una città per pezzi?*, n. 486 (dicembre 1982), p. 13
- A509 FANELLI Giovanni, *Per Henrik Theodoor Wijdeveld*, n. 536 (giugno 1987), p. 35
- A510 FARINATI Valeria, *"Renovatio urbis Venetiarum". La storia policentrica*, n. 518 (novembre 1985), p. 27
- A510bis FERNANDEZ ORDOÑEZ José Antonio, *Eugène Freyssinet e il cemento armato*, n. 541 (dicembre 1987), p. 46
- A511 FERRARIS Maurizio, *Praga non cede all'eclittismo. Un libro sul cubismo cecoslovacco*, n. 478 (marzo 1982), p. 39

- A512 FILIPPINI Enrico, *L'avventura delle idee. Da Boullée a Stirling*, n. 508 (dicembre 1984), p. 34
- A513 —, *Storia e storie dei primi moderni. Filippini su Rikwert*, n. 534 (aprile 1987), p. 31
- A514 FIORE Francesco Paolo, *Le ragioni dell'ingegnere. Filosofo, soldato, politecnico*, n. 513 (maggio 1985), p. 32
- A515 —, *Pulitura e conservazione del palazzo di giustizia a Roma. Una polemica chiaroscurale*, n. 486 (dicembre 1982), p. 36
- A516 —, *Un perfettissimo paradiso. Roma nel Quattrocento*, n. 517 (ottobre 1985), p. 39
- A517 FOLIN Marino, *Dissoluzione*, n. 500 (marzo 1984), p. 50
- A518 FORTIER Bruno, PROST Philippe, *Il Museo dei Plans-reliefs a Parigi. La pace delle cittadelle*, n. 533 (marzo 1987), p. 44
- A519 —, *La nascita dell'Ecole des ponts et chaussées. 1. Lo spazio*, n. 495 (ottobre 1983), p. 40
- A520 —, *La nascita dell'Ecole des ponts et chaussées. 2. Il progetto*, n. 496 (novembre 1983), p. 36
- A521 —, *L'Atlante di Parigi. 3. Una biblioteca ideale di progetti, intervista con Bruno Fortier a cura di Pierre Alain Croset*, n. 540 (novembre 1987), p. 44
- A522 —, *L'Atlante di Parigi. 1.*, n. 517 (ottobre 1985), p. 46
- A523 —, *L'Atlante di Parigi. 2. Le strategie della memoria*, n. 518 (novembre 1985), p. 40
- A524 —, *L'alfabeto del sublime. La monografia su J.N.L. Durand*, n. 505 (settembre 1984), p. 41
- A525 —, *L'archeologia dello spazio. Ricordo di Michel Foucault*, n. 506 (ottobre 1984), p. 29
- A526 —, *Progetti urbani in Francia*, n. 487/88 (gennaio-febbraio 1983), p. 58
- A527 FORTIER KRIEGLER Anne, *L'invenzione del paesaggio francese: quattro ponti del '700*, n. 542/43 (gennaio-febbraio 1988), p. 62
- A528 FORTIN Jean-Patrick, *La città immobile. Banlieues 89*, n. 519 (dicembre 1985), p. 36
- A529 FOSSATI Paolo, *Abitacolo e abitazione. Quasi sempre a cose fatte*, n. 484 (ottobre 1982), p. 19
- A530 —, *Ricordo di Fausto Melotti. Una discreta scienza dei limiti*, n. 527 (settembre 1986), p. 27
- A531 FRAMPTON Kenneth, *Alvaro Siza Vieira: casa Duarte e appartamento Teixeira. Al punto fermo del mondo che ruota*, n. 514 (giugno 1985), p. 4
- A532 —, *Anti-tabula rasa: verso un regionalismo critico*, n. 500 (marzo 1984), p. 22
- A533 —, *Antropologia della costruzione*, n. 520/21 (gennaio-febbraio 1986), p. 26
- A534 —, *Gregotti Associati: edificio per abitazioni a Berlino. Costruire in zona di guerra*, n. 525 (giugno 1986), p. 54
- A535 —, *Le figure e i terreni dell'ingegneria. I tecnocrati della Pax Americana: Wachsmann & Fuller*, n. 542/43 (gennaio-febbraio 1988), p. 40
- A536 —, *Mario Campi, Franco Pessina: nel paesaggio luganese. Un delicato palladianesimo*, n. 534 (aprile 1987), p. 4

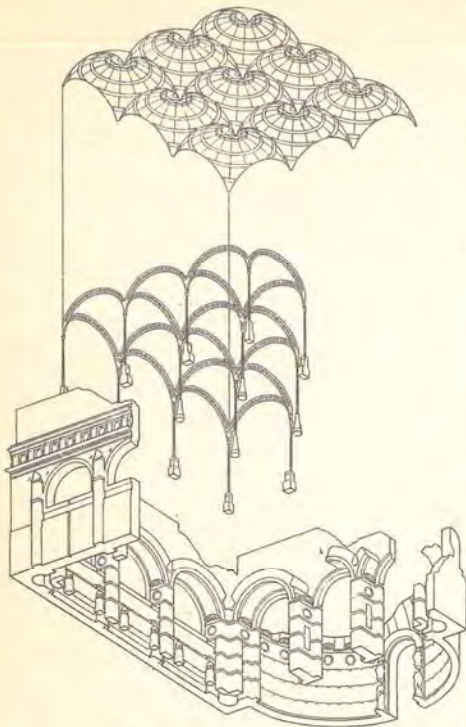

- A537 —, *Richard Meier: High museum of art ad Atlanta*, n. 485 (novembre 1982), p. 50
- A538 —, *Richard Meier & partners: il Museo di arti applicate a Francoforte. Il museo come mescolanza*, n. 515 (luglio-agosto 1985), p. 11
- A539 —, *Tadao Ando: edificio commerciale Time's Kyoto. Ando e Oku*, n. 522 (marzo 1986), p. 56
- A540 —, *Tre opere di Panos Koulermos. Una mostra allo Studio Marconi*, n. 504 (luglio-agosto 1984), p. 36
- A541 —, *Wolf a Charlotte*, n. 490 (aprile 1983), p. 60
- A542 FRANK Hartmut, *Correnti d'aria e piccola famiglia. Tornare alle origini o avanzare verso una genealogia dell'edilizia abitativa sociale*, n. 481 (giugno 1982), p. 30
- A543 —, *La Scuola d'arte e d'arte applicata di Breslavia tra il 1896 e il 1914*, n. 491 (maggio 1983), p. 40
- A544 —, *L'Accademia d'arte e d'arte applicata di Breslavia negli anni 1914-1932*, n. 492 (giugno 1983), p. 40
- A545 —, *L'impronta dei tecnocrati. La ricostruzione in Germania*, n. 537 (luglio-agosto 1987), p. 32
- A546 FRANKL Volfango, *Corso del popolo a Terni. Confine tra urbanistica ed architettura*, n. 489 (marzo 1983), p. 51
- A547 —, *"Forma costruita" e folclore italiano: da Paul Schmittbenner a Mario Ridolfi. Un'intervista di Wolfgang Voigt con Volfango Frankl*, n. 548 (luglio-agosto 1988), p. 34
- A548 FREEDMAN Adele, *Frank O. Gehry and ass.: due opere recenti. Fini esercizi di sovversione*, n. 528 (ottobre 1986), p. 52
- A549 FRIEDBERG Paul, *Il parco del XX secolo. Il parco e la città*, n. 492 (giugno 1983), p. 12
- A550 FUMAGALLI Paolo, *Livio Vacchini: scuola elementare e piazza a Montagnola. Il materiale quale strumento compositivo*, n. 503 (giugno 1984), p. 14
- A551 FUSARO Florindo, *Il moderno completato. Freie Universität Berlin*, n. 522 (marzo 1986), p. 42
- A552 FUZIBERT Agnès, MONNIER Gérard, BRIOLLE Cécile, *La villa de Noailles a Hyères, 1923-1933*, n. 504 (luglio-agosto 1984), p. 44
- G**
- A553 GABELLINI Patrizia, DI BIAGI Paola, *Le occasioni del Progetto-Bicocca. Diciotto progetti concorrenti*, n. 524 (maggio 1986), p. 7
- A554 —, BIANCHETTI Cristina, *Un problema urbano: l'occasione dei vuoti. La tematizzazione dei vuoti in Francia*, n. 503 (giugno 1984), p. 28
- A555 GABETTI Roberto, ISOLA Aimaro, *Completamento di un isolato a Torino. Il canovaccio di un progetto*, n. 498/99 (gennaio-febbraio 1984), p. 61
- A556 —, *Dissipatio C.D. Una officina FIAT per impiegati*, n. 478 (marzo 1982), p. 22
- A557 —, *La didattica tra Accademia e Politecnico*, n. 520/21 (gennaio-febbraio 1986), p. 90
- A558 GABRIELLI Bruno, *Necessità di credibilità del piano*, n. 550 (ottobre 1988), p. 14
- A559 GALANTINO Mauro, *Fra circumsollazione e costa. A Palermo*, n. 550 (ottobre 1988), p. 28
- A560 GALTETTI Aurelio, *Una conversazione con Galfetti*, n. 518 (novembre 1985), p. 56
- A561 GALLINA Giovanni, *Innovazione edilizia. Chiusure verticali*, n. 545 (aprile 1988), p. II
- A562 —, *Innovazione edilizia. Coperture*, n. 552 (dicembre 1988), p. II
- A563 —, *Innovazione edilizia. Partizioni interne*, n. 545 (aprile 1988), p. X
- A564 —, *Innovazione edilizia. Partizioni interne orizzontali*, n. 547 (giugno 1988), p. II
- A565 —, *Innovazione edilizia. Pavimentazioni*, n. 551 (novembre 1988), p. II
- A566 —, *Innovazione edilizia. Sistemi di progettazione*, n. 548 (luglio-agosto 1988), p. II
- A567 —, *Innovazione edilizia. Sistemi di sicurezza*, n. 546 (maggio 1988), p. II
- A568 GALLINGANI Mariangiola, *Alla riconquista di Gropius. Un convegno a Bologna*, n. 501 (aprile 1984), p. 46
- A569 —, *Il fatidico salto. La mostra su Superstudio a Firenze*, n. 483 (settembre 1982), p. 34
- A570 —, *Le stesse cose ritornano. Introduzioni a Loos*, n. 479 (aprile 1982), p. 34
- A571 —, *Luoghi e Logos*, n. 511 (marzo 1985), p. 29
- A572 —, *Storie da basso impero. Banalità del postmoderno in mostra a Reggio Emilia*, n. 481 (giugno 1982), p. 38
- A573 GARCIA Jean-Claude, *Design e anni cinquanta: compiti delle vacanze al Centre Beaubourg*, n. 550 (ottobre 1988), p. 35
- A574 —, *Il chicchirichì della fenice*, n. 541 (dicembre 1987), p. 29
- A575 —, *Il dispotismo della fabbrica*, n. 529 (novembre 1986), p. 39
- A576 —, *La diaspora dell'AUA*, n. 525 (giugno 1986), p. 40
- A577 —, *La parola di pietra. Léon Krier e Albert Speer*, n. 523 (aprile 1986), p. 38
- A578 —, *La piramide dell'amnesia (tanto rumore per un lucernario)*, n. 545 (aprile 1988), p. 39
- A579 —, *Più moderno di così si muore. Francia-USA*, n. 516 (settembre 1985), p. 43
- A580 —, *Robespierre e la periferia. Banlieues 89*, n. 519 (dicembre 1985), p. 34
- A581 —, *Teatri dell'esclusione: l'assommoir, il lavatoio, il souk e il ghetto nella Goutte d'Or*, n. 547 (giugno 1988), p. 37
- A582 —, *Un Prouvé "in": Jean Nouvel*, n. 535 (maggio 1987), p. 40
- A583 —, *Un bilancio complessivamente positivo...*, n. 527 (settembre 1986), p. 41
- A584 —, *Urbano, troppo urbano: un progetto per Amiens*, n. 513 (maggio 1985), p. 14
- A585 GENTILE Luisa, *Un abaco personale. Una mostra e un libro su Giuseppe Vaccaro*, n. 482 (luglio-agosto 1982), p. 27
- A586 GEREMICCA Andrea, *Il caso Napoli. Intervista con Andrea Geremicca, Assessore all'edilizia pubblica e privata del Comune di Napoli*, n. 487/88 (gennaio-febbraio 1983), p. 40
- A587 GIORDANI Jean-Pierre, *Visioni geografiche*, n. 531/32 (gennaio-febbraio 1987), p. 18
- A588 GIORELLO Giulio, *Ognuno costruisca la propria città. Intervista a Giulio Giorrello a cura di Pierre-Alain Croset e Enrico Regazzoni*, n. 493 (luglio-agosto 1983), p. 48
- A589 GIOVANNOLI Renato, *Architetture galattiche. La rappresentazione nel disegno di fantascienza*, n. 480 (maggio 1982), p. 34
- A590 GIULIANI Maria Carla, *Tre modelli in scala 1:1 per la città. Architettura sperimentale a Copenaghen*, n. 513 (maggio 1985), p. 26
- A591 GLOVER Ian A., KELLY Michael P., *Sociologia del know-how*, n. 550 (ottobre 1988), p. 36
- A592 GOAD Philip, *Isolamento e introspezione: fortuna e follia dell'architettura australiana*, n. 550 (ottobre 1988), p. 50
- A593 GOURNAY Isabelle, *L'Ecole des Beaux-Arts e la modernità: il "gran tour" americano (1926-39)*, n. 493 (luglio-agosto 1983), p. 40
- A594 GOWLING Derek, *La fine di un mito: la soppressione del Greater London council. Urbanistica senza piani*, n. 539 (ottobre 1987), p. 16
- A595 GRASSI Giorgio, *Progetti di laurea recenti. Rapporto fra "vecchio e nuovo" nella teoria e nella pratica architettonica*, n. 495 (ottobre 1983), p. 16
- A596 GRAVAGNUOLO Benedetto, *Alle origini dell'urbanistica moderna. Tradotto il Cerdà*, n. 515 (luglio-agosto 1985), p. 40
- A597 —, *Il documento di una sconfitta. La ristampa di Dotallevi-Marescotti*, n. 512 (aprile 1985), p. 36
- A598 GREGOTTI Vittorio, *Abitacolo e abitazione. Il design non ha sito*, n. 484 (ottobre 1982), p. 19

- A599 —, *Aldo van Eyck: architetture e pensieri. Un amico indisciplinato*, n. 517 (ottobre 1985), p. 6
- A600 —, *Alta manutenzione*, n. 539 (ottobre 1987), p. 2
- A601 —, *Appassionata ragionevolezza*, n. 544 (marzo 1988), p. 2
- A602 —, *Chiudere la Triennale*, n. 481 (giugno 1982), p. 12
- A603 —, *Contrasti*, n. 535 (maggio 1987), p. 2
- A604 —, *Costruire l'architettura*, n. 520/21 (gennaio-febbraio 1986), p. 2
- A605 —, *Dal cucchiaino alla forchetta*, n. 496 (novembre 1983), p. 10
- A606 —, *Della produzione del progetto di architettura*, n. 486 (dicembre 1982), p. 10
- A607 —, *Della rappresentazione collettiva*, n. 501 (aprile 1984), p. 2
- A608 —, *Della narrazione in architettura*, n. 540 (novembre 1987), p. 2
- A609 —, *Descrizione*, n. 545 (aprile 1988), p. 2
- A610 —, *Dieci buoni consigli*, n. 516 (settembre 1985), p. 2
- A611 —, *Dobbiamo offenderci?*, n. 503 (giugno 1984), p. 2
- A612 —, *Elogio della tecnica*, n. 480 (maggio 1982), p. 14
- A613 —, *Esercizi di costruzione logica*, n. 547 (giugno 1988), p. 2
- A614 —, *Esplorazioni orientate*, n. 500 (marzo 1984), p. 2
- A615 —, *Facoltà di architettura*, n. 536 (giugno 1987), p. 2
- A616 —, *Gregotti Associati: cinque progetti perduti*, n. 544 (marzo 1988), p. 54
- A617 —, *I terreni della tipologia*, n. 509/10 (gennaio-febbraio 1985), p. 4
- A618 —, *Identità internazionale dell'architettura italiana*, n. 525 (giugno 1986), p. 2
- A619 —, *Il caso Francia*, n. 489 (marzo 1983), p. 12
- A620 —, *Il disegno degli spazi aperti*, n. 527 (settembre 1986), p. 2
- A621 —, *Il luogo definito dell'esperimento*, n. 519 (dicembre 1985), p. 2
- A622 —, *Il progetto del presente*, n. 528 (ottobre 1986), p. 2
- A623 —, *In difesa della ragioneria urbanistica*, n. 526 (luglio-agosto 1986), p. 2
- A624 —, *In ricordo di Enzo Paci*, n. 523 (aprile 1986), p. 2
- A625 —, *Indizi*, n. 484 (ottobre 1982), p. 12
- A626 —, *Interpretazioni del semplice*, n. 549 (settembre 1988), p. 2
- A627 —, *Io scrivo che Omero racconta...*, n. 546 (maggio 1988), p. 2
- A628 —, *La Biennale di architettura a Venezia*, n. 517 (ottobre 1985), p. 40
- A629 —, *La bolla di Banham*, n. 541 (dicembre 1987), p. 2
- A630 —, *La decadenza dell'insegnamento della progettazione nelle facoltà di architettura*, n. 552 (dicembre 1988), p. 2
- A631 —, *La natura dei giardini*, n. 491 (maggio 1983), p. 12
- A632 —, TEYSSOT Georges, DE MICHELIS Marco, BELLINI Mario, ALBORGHETTI Guido, *La questione dell'abitazione. Tavola rotonda in occasione della esposizione "Il progetto domestico" alla XVII Triennale di Milano*, n. 522 (marzo 1986), p. 20
- A633 —, *La verità dello specifico*, n. 508 (dicembre 1984), p. 2
- A634 —, *La "freccia ferma"*, n. 479 (aprile 1982), p. 36
- A635 —, *Le forme del realismo*, n. 524 (maggio 1986), p. 2
- A636 —, *Le ragioni critiche del progetto*, n. 551 (novembre 1988), p. 2
- A637 —, *Less is less*, n. 506 (ottobre 1984), p. 2
- A638 —, *Lettera aperta al futuro ministro per i beni culturali*, n. 493 (luglio-agosto 1983), p. 10
- A639 —, *Lo spettacolo delle consultazioni*, n. 534 (aprile 1987), p. 2
- A640 —, *Loos e Gropius*, n. 495 (ottobre 1983), p. 12
- A641 —, *L'architettura dell'ambiente*, n. 482 (luglio-agosto 1982), p. 10
- A642 —, *L'architettura della strada*, n. 537 (luglio-agosto 1987), p. 2
- A643 —, *L'architettura della nuova ingegneria*, n. 542/43 (gennaio-febbraio 1988), p. 2
- A644 —, *L'architettura nei paesi del socialismo reale*, n. 512 (aprile 1985), p. 2
- A645 —, *L'architettura del piano*, n. 487/88 (gennaio-febbraio 1983), p. 2
- A646 —, *L'esercizio del dettaglio*, n. 492 (giugno 1983), p. 10
- A647 —, *L'insegnamento di Edoardo Detti*, n. 511 (marzo 1985), p. 36
- A648 —, *L'integrità dell'architettura. Una monografia su Bobigas, Martorell, Mackay*, n. 517 (ottobre 1985), p. 33
- A649 —, *L'ossessione della storia*, n. 478 (marzo 1982), p. 40
- A650 —, Mario Botta, *Architetture 1960-1985, mostra a Venezia, 12 ottobre-8 dicembre 1985*, n. 516 (settembre 1985), p. 28
- A651 —, Mario Fiorentino 1918-1982, *Un ricordo*, n. 489 (marzo 1983), p. 31
- A652 —, *Microinterventi urbani*, n. 550 (ottobre 1988), p. 2
- A653 —, *Milano: schemi di progetto urbano*, n. 507 (novembre 1984), p. 2
- A654 —, *Mimesis*, n. 490 (aprile 1983), p. 12
- A655 —, *Moderno e non moderno*, n. 513 (maggio 1985), p. 2
- A656 —, *Modificazione*, n. 498/99 (gennaio-febbraio 1984), p. 2
- A657 —, *Morfologia, materiale*, n. 515 (luglio-agosto 1985), p. 2
- A658 —, *Necessità della teoria*, n. 494 (settembre 1983), p. 12
- A659 —, *Nemici comuni*, n. 483 (settembre 1982), p. 10
- A660 —, *Orizzonti perduti*, n. 505 (settembre 1984), p. 2
- A661 —, *Oscillazioni*, n. 530 (dicembre 1986), p. 2
- A662 —, *Periferia*, n. 529 (novembre 1986), p. 2
- A663 —, *Posizione, relazione*, n. 514 (giugno 1985), p. 2
- A664 —, *Previsione, predizione*, n. 533 (marzo 1987), p. 2
- A665 —, *Progetto, programma*, n. 522 (marzo 1986), p. 2
- A666 —, *Quattro obiezioni*, n. 517 (ottobre 1985), p. 2
- A667 —, *Ricordo di Giuseppe Samonà 1898-1983*, n. 497 (dicembre 1983), p. 27
- A668 —, *Scale della rappresentazione*, n. 504 (luglio-agosto 1984), p. 2
- A669 —, Tadao Ando: *case a Rokko*, n. 484 (ottobre 1982), p. 3
- A670 —, *Topos*, n. 502 (maggio 1984), p. 2
- A671 —, *Tramonto*, n. 497 (dicembre 1983), p. 10
- A672 —, *Un Le Corbusier più vicino*, n. 531/32 (gennaio-febbraio 1987), p. 2
- A673 —, *Un convegno sull'idea di moderno. "Les immatériaux" a Parigi*, n. 515 (luglio-agosto 1985), p. 31
- A674 —, *Un compito*, n. 485 (novembre 1982), p. 12
- A675 —, *Un importante architetto moderato. È morto Giovanni Muzio*, n. 481 (giugno 1982), p. 32
- A676 —, *Un terreno per l'ingegneria*, n. 538 (settembre 1987), p. 2
- A677 —, NICOLIN Pierluigi, *Una conversazione sulla metropoli*, n. 552 (dicembre 1988), p. 22
- A678 —, *Venezia: percorsi alternativi*, n. 518 (novembre 1985), p. 2
- A679 —, *"Il faut tuer le rue corridor"*, n. 511 (marzo 1985), p. 2
- A680 —, *"Six memos" per l'architettura*, n. 548 (luglio-agosto 1988), p. 2
- A680bis GRESLERI Giuliano, *Viaggio e scoperta, descrizione e trascrizione*, n. 531/32 (gennaio-febbraio 1987), p. 8
- A681 GROPIUS Walter, *Gropius ricorda Piscator*, n. 528 (ottobre 1986), p. 39
- A682 GUBLER Jacques, *Cari vasi*, n. 531/32 (gennaio-febbraio 1987), p. 104
- A683 —, *Cartolina 1*, n. 478 (marzo 1982), p. 64
- A684 —, *Cartolina 2*, n. 479 (aprile 1982), p. 64
- A685 —, *Cartolina 3*, n. 480 (maggio 1982), p. 64
- A686 —, *Cartolina 4*, n. 481 (giugno 1982), p. 64
- A687 —, *Cartolina 5*, n. 482 (luglio-agosto 1982), p. 64
- A688 —, *Cartolina 6*, n. 483 (settembre 1982), p. 64
- A689 —, *Cartolina 7*, n. 484 (ottobre 1982), p. 64
- A690 —, *Cartolina 8*, n. 485 (novembre 1982), p. 64
- A691 —, *Cartolina 9*, n. 486 (dicembre 1982), p. 64
- A692 —, *Cartolina 10*, n. 489 (marzo 1983), p. 64
- A693 —, *Cartolina 11*, n. 490 (aprile 1983), p. 64
- A694 —, *Cartolina 12*, n. 491 (maggio 1983), p. 64
- A695 —, *Cartolina 13*, n. 492 (giugno 1983), p. 64
- A696 —, *Cartolina 14*, n. 493 (luglio-agosto 1983), p. 64
- A697 —, *Cartolina 15*, n. 494 (settembre 1983), p. 64
- A698 —, *Cartolina 16*, n. 495 (ottobre 1983), p. 64
- A699 —, *Cartolina 17*, n. 496 (novembre 1983), p. 64

- A700 —, *Cartolina 18*, n. 497 (dicembre 1983), p. 64
- A701 —, *Cartolina 19*, n. 500 (marzo 1984), p. 64
- A702 —, *Cartolina 20*, n. 501 (aprile 1984), p. 64
- A703 —, *Cartolina 21*, n. 502 (maggio 1984), p. 64
- A704 —, *Cartolina 22*, n. 503 (giugno 1984), p. 64
- A705 —, *Cartolina 23*, n. 504 (luglio-agosto 1984), p. 64
- A706 —, *Cartolina 24*, n. 505 (settembre 1984), p. 64
- A707 —, *Cartolina 25*, n. 506 (ottobre 1984), p. 64
- A708 —, *Cartolina 26*, n. 507 (novembre 1984), p. 64
- A709 —, *Cartolina 27*, n. 508 (dicembre 1984), p. 64
- A710 —, *Cartolina 28*, n. 511 (marzo 1985), p. 64
- A711 —, *Cartolina 29*, n. 512 (aprile 1985), p. 64
- A712 —, *Cartolina 30*, n. 513 (maggio 1985), p. 64
- A713 —, *Cartolina 31*, n. 514 (giugno 1985), p. 64
- A714 —, *Cartolina 32*, n. 515 (luglio-agosto 1985), p. 64
- A715 —, *Cartolina 33*, n. 516 (settembre 1985), p. 64
- A716 —, *Cartolina 34*, n. 517 (ottobre 1985), p. 64
- A717 —, *Cartolina 35*, n. 518 (novembre 1985), p. 64
- A718 —, *Cartolina 36*, n. 519 (dicembre 1985), p. 64
- A719 —, *Cartolina 37*, n. 522 (marzo 1986), p. 64
- A720 —, *Cartolina 38*, n. 523 (aprile 1986), p. 64
- A721 —, *Cartolina 39*, n. 524 (maggio 1986), p. 64
- A722 —, *Cartolina 40*, n. 525 (giugno 1986), p. 64
- A723 —, *Cartolina 41*, n. 526 (luglio-agosto 1986), p. 64
- A724 —, *Cartolina 42*, n. 527 (settembre 1986), p. 64
- A725 —, *Cartolina 43*, n. 528 (ottobre 1986), p. 64
- A726 —, *Cartolina 44*, n. 529 (novembre 1986), p. 64
- A727 —, *Cartolina 45*, n. 530 (dicembre 1986), p. 64
- A728 —, *Cartolina 46*, n. 533 (marzo 1987), p. 64
- A729 —, *Cartolina 47*, n. 534 (aprile 1987), p. 64
- A730 —, *Cartolina 48*, n. 535 (maggio 1987), p. 64
- A731 —, *Cartolina 49*, n. 536 (giugno 1987), p. 64
- A732 —, *Cartolina 50*, n. 537 (luglio-agosto 1987), p. 64
- A733 —, *Cartolina 51*, n. 538 (settembre 1987), p. 64
- A734 —, *Cartolina 52*, n. 539 (ottobre 1987), p. 64
- A735 —, *Cartolina 53*, n. 540 (novembre 1987), p. 64
- A736 —, *Cartolina 54*, n. 541 (dicembre 1987), p. 64
- A737 —, *Cartolina 55*, n. 544 (marzo 1988), p. 64
- A738 —, *Cartolina 56*, n. 545 (aprile 1988), p. 64
- A739 —, *Cartolina 57*, n. 546 (maggio 1988), p. 64
- A740 —, *Cartolina 58*, n. 547 (giugno 1988), p. 64
- A741 —, *Cartolina 59*, n. 548 (luglio-agosto 1988), p. 64
- A742 —, *Cartolina 60*, n. 549 (settembre 1988), p. 64
- A743 —, *Cartolina 61*, n. 550 (ottobre 1988), p. 64
- A744 —, *Cartolina 62*, n. 551 (novembre 1988), p. 64
- A745 —, *Cartolina 63*, n. 552 (dicembre 1988), p. 64
- A746 —, *Dal collage al tessuto. La Scuola di architettura del Politecnico di Zurigo al retrovisore*, n. 497 (dicembre 1983), p. 40
- A747 —, *Esteve Bonell e Francesc Rius: velodromo a Barcellona. L'arca e la ruota*, n. 519 (dicembre 1985), p. 54
- A748 —, *Il Centre d'art contemporain di Ginevra. Opera prima*, n. 494 (settembre 1983), p. 36
- A756 GUIDONI Enrico, *Tipi, modelli, progetti nella città medievale*, n. 509/10 (gennaio-febbraio 1985), p. 22
- A757 GUILLERME André, *Le figure e i terreni dell'ingegneria. Sottosuolo e costruzione della città*, n. 542/43 (gennaio-febbraio 1988), p. 30
- A758 GUILLERME Jacques, *Abitacolo e abitazione. Le arti del genio e quelle dell'industria*, n. 484 (ottobre 1982), p. 21
- A759 —, *La tirannia dell'idealizzazione*, n. 520/21 (gennaio-febbraio 1986), p. 78
- A760 —, *Sorveglianza e teatralità. Sull'architettura delle prigioni*, n. 524 (maggio 1986), p. 31
- A761 GURRIERI Francesco, *L'emergenza conservazione a Noto*, n. 533 (marzo 1987), p. 27
- A762 GUZZARDI Luigi, *Un progetto inedito di Carlo Scarpa a San Sebastiano a Venezia*, n. 527 (settembre 1986), p. 30
- H**
- A763 HAGUE Douglas B., *Il faro di Eddystone*, n. 535 (maggio 1987), p. 42
- A764 HAVERKAMPF Hans-Erhard, *Neue Neue Frankfurt. Francoforte: il mito di Cenerentola?*, n. 481 (giugno 1982), p. 18
- A765 HAYS K. Michael, *Oggetti, testi e testi-oggetto: sulla recente svolta verso la testualità*, n. 549 (settembre 1988), p. 39
- A766 HEJDUK John, *L'ombra della notte. La Kinney house di Ricardo Scofidio e Elizabeth Diller*, n. 496 (novembre 1983), p. 28
- A767 HENRY Guy, *Reims: un progetto per pezzi*, n. 491 (maggio 1983), p. 14
- A768 HERRON Ron, *Milton Keynes vent'anni dopo. Una New Town con ambizioni di città*, n. 525 (giugno 1986), p. 25
- A769 HERTZBERGER Herman, *Un capolavoro abbandonato. SOS per l'orfanotrofio di Aldo van Eyck*, n. 534 (aprile 1987), p. 32
- A770 HÖHNS Ulbrich, BARTELS Olaf, *Idea, processo, risultato. Da Dinocrate a Foucault*, n. 508 (dicembre 1984), p. 35
- A771 HUET Bernard, *Una nuova scuola in Francia? Intervista a Bernard Huet*, n. 500 (marzo 1984), p. 21
- A772 —, *Urbano, troppo urbano: un progetto per Amiens. Intervista con Bernard Huet*, n. 513 (maggio 1985), p. 23
- A773 HULTEN Pontus, *Arata Isozaki & associates: il Museo d'arte contemporanea a Los Angeles. La Luce del sud California*, n. 491 (maggio 1983), p. 10
- I J**
- A774 INFUSSI Francesco, *Convinzioni e convenzioni. L'urbanistica dopo la guerra*, n. 500 (marzo 1984), p. 36 (Francesco Infussi)
- A775 ISCHIA Ugo, *Il "Grand tour" etrusco*, n. 519 (dicembre 1985), p. 41
- A776 —, *Per una cultura della trasformazione urbana. Sul libro di G. Campos Venuti*, n. 539 (ottobre 1987), p. 38



- A749 —, *Il tema della finestra*, n. 489 (marzo 1983), p. 28
- A750 —, *La campata è un tipo?*, n. 509/10 (gennaio-febbraio 1985), p. 76
- A751 —, *L.I. Kahn in rassegna. A dieci anni dalla morte*, n. 517 (ottobre 1985), p. 42
- A752 —, *Payette associates - Venturi, Rauch and Scott Brown: laboratorio di Biologia molecolare della Princeton university. Invito alla passeggiata*, n. 527 (settembre 1986), p. 4
- A753 —, *Per una grafologia dell'abitazione. Un saggio sulla spazialità dell'alloggio di massa*, n. 484 (ottobre 1982), p. 30
- A754 —, *Progetto vs composizione: una piccola antologia*, n. 520/21 (gennaio-febbraio 1986), p. 6
- A755 —, *Prolegomeni a Hennebique*, n. 485 (novembre 1982), p. 40

- A777 ISOLA Aimaro, GABETTI Roberto, *Completamento di un isolato a Torino. Il canovaccio di un progetto*, n. 498/99 (gennaio-febbraio 1984), p. 61
- A778 JAEGER Falk, *Il centenario della nascita di Hugo Häring. L'architetto del Neues Bauen*, n. 484 (ottobre 1982), p. 37
- A779 JAEGGI Annemarie, *Due architetture per l'industria a Francoforte di Adolf Meyer*, n. 484 (ottobre 1982), p. 40
- A780 —, *Foto per la pubblicità. L'archivio AEG*, n. 500 (marzo 1984), p. 34
- A781 —, *La S-Bahn e la tutela dei monumenti*, n. 524 (maggio 1986), p. 54
- A782 —, *La S-Bahn di Berlino. Ascesa, caduta e rinascita di una ferrovia urbana*, n. 524 (maggio 1986), p. 46
- A782bis JEHLE-SCHULTE STRATHAUS Ulrike, *Diener & Diener: tre architetture a Basilea. Approccio alla realtà nei suoi frammenti*, n. 535 (maggio 1987), p. 13
- A783 JENGER Jean, *Destinazione museo. Intervista con Jean Jenger, direttore dell'Etablissement public del Museo d'Orsay*, n. 482 (luglio-agosto 1982), p. 17
- A784 JORDY William H., *PSFS building, Philadelphia di Howe & Lescaze*, n. 548 (luglio-agosto 1988), p. 42
- A785 JULLIAN DE LA FUENTE Guillaume, *Da Valparaiso a Rue de Sévres. Intervista con Guillaume Jullian de la Fuente*, n. 537 (luglio-agosto 1987), p. 63

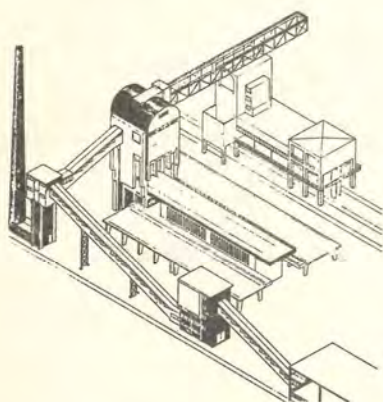

K

- A786 KAGAN Michel W., CROSET Pierre-Alain, *Guillaume Jullian de la Fuente: edifici per l'Ambasciata di Francia a Rabat. Alla ricerca di un suolo*, n. 537 (luglio-agosto 1987), p. 54
- A787 KAHLFELDT Ulrich Paul, *Architettura industriale di Hans Müller a Berlino*, n. 505 (settembre 1984), p. 42
- A788 KAIRAMO Erkki, MIKKOLA Kirimo, *Gullichsen Kairamo Vormala, Arkitehdit KV: centro commerciale e torre per uffici a Itäkeskus, Helsinki. L'architettura perenne e l'epoca del costruttivismo*, n. 540 (novembre 1987), p. 4
- A789 KAPFINGER Otto, KRISCHANITZ Adolf, *Documentazione di un rinnovamento: la Werkbundsiedlung di Vienna*, n. 522 (marzo 1986), p. 46

- A790 —, *La pianta centrale e le sue variazioni. Due progetti residenziali di Anton Schweighofer*, n. 540 (novembre 1987), p. 38
- A791 KAWAMUKAI Masato, *Un razionalista giapponese. La stazione meteorologica dell'Isola di Ohshima*, n. 546 (maggio 1988), p. 34
- A792 KELLY Michael P., GLOVER Ian A., *Sociologia del know-how*, n. 550 (ottobre 1988), p. 36
- A793 KING Jeremy, *Architettura e continuità. Progetti di studenti della A.A. di Londra*, n. 482 (luglio-agosto 1982), p. 27
- A794 KIPNIS Jeff, *L'Ohio State university center for the visual arts di Eisenman/Robertson e l'architettura della modificazione*, n. 498/99 (gennaio-febbraio 1984), p. 96
- A795 KLEINHUES Josef Paul, *Isolato 31 a Berlino-Kreuzberg. Architettura e urbanistica tra verità e errore*, n. 492 (giugno 1983), p. 56
- A796 KLOTZ Heinrich, *Neue Neue Frankfurt. Un campo di sperimentazione dell'architettura*, n. 481 (giugno 1982), p. 20
- A797 —, *Sulla fondazione del Museo d'architettura*, n. 494 (settembre 1983), p. 19
- A798 KOLLHOFF Hans, *I paradossi dell'avanguardia. L'ultimo concorso IBA a Berlino*, n. 541 (dicembre 1987), p. 40
- A799 KRIEGER Alex, MACKIN Anne, *Il sistema dei parchi di Boston*, n. 527 (settembre 1986), p. 42
- A800 KRIER Léon, *San Leucio: cinque proposte per un territorio. La ricostruzione dell'Ager Campanus*, n. 505 (settembre 1984), p. 14
- A801 KRIER Rob, *Dieci opinioni sul tipo. Intervento di Rob Krier*, n. 509/10 (gennaio-febbraio 1985), p. 104
- A802 KRISCHANITZ Adolf, KAPFINGER Otto, *Documentazione di un rinnovamento: la Werkbundsiedlung di Vienna*, n. 522 (marzo 1986), p. 46

L

- A803 LACLOTTE Michel, *Destinazione museo. Intervista con Michel Laclotte, responsabile del settore architettura del Museo d'Orsay*, n. 482 (luglio-agosto 1982), p. 18
- A804 LANDAU Royston, *Milton Keynes vent'anni dopo*, n. 525 (giugno 1986), p. 16
- A805 LARQUE Didier, *Adolf Loos: una mostra e un convegno a Parigi. Il fascino del neutro*, n. 492 (giugno 1983), p. 32
- A806 —, *La coreografia di Eileen Gray*, n. 516 (settembre 1985), p. 31
- A807 —, BERGERON Valérie, *La metafora dell'acquedotto. Il futuro Ministero delle finanze a Parigi*, n. 489 (marzo 1983), p. 26
- A808 —, *Le nuove Nouvelles Halles. Un progetto di Paul Chemetov*, n. 526 (luglio-agosto 1986), p. 35
- A809 LE CORBUSIER, *In frontespizio alle immagini dell'epopea aerea*, n. 531/32 (gennaio-febbraio 1987), p. 81
- A810 LE GOFF Jacques, *La città e la sua immagine, fra realtà e mito. Intervista a*

Jacques Le Goff a cura di Jean-Louis Cohen, n. 505 (settembre 1984), p. 48

- A811 LEMBERG Kai, *Il dibattito sul nuovo piano urbanistico di Copenaghen. Un piano generale per la città di Copenaghen*, n. 540 (novembre 1987), p. 19
- A812 LEMOINE Bertrand, *Grandi opere. Eiffel e il canale di Panama*, n. 542/43 (gennaio-febbraio 1988), p. 88
- A813 LENZA Gettina, MONTANO Pier Giulio, DI CATERINA Paolo, *San Leucio: cinque proposte per un territorio. San Leucio: un problema di architettura*, n. 505 (settembre 1984), p. 8
- A814 LEON Paolo, *L'economia dei beni culturali*, n. 533 (marzo 1987), p. 12
- A815 LEONE Giuseppe, *Progetti di laurea recenti. Ricerche sul centro storico*, n. 495 (ottobre 1983), p. 15
- A816 LINGERI Pietro, TERRAGNI Giuseppe, *Danteum in Roma, note illustrative*, n. 522 (marzo 1986), p. 40
- A817 LINN Björn, *Il leggendario Leuwerentz. La monografia in inglese*, n. 547 (giugno 1988), p. 36
- A818 LOPEZ PALANCO Rafael, *Siviglia 1992. Un concorso di idee per l'Esposizione universale. L'Esposizione e il piano*, n. 528 (ottobre 1986), p. 18
- A819 LORENZONI Giovanni, *San Leucio: cinque proposte per un territorio. Manifattura antica e impresa moderna*, n. 505 (settembre 1984), p. 9
- A820 LOYE Brigitte, RAYON Jean-Paul, *Eileen Gray architetto 1879-1976*, n. 480 (maggio 1982), p. 38
- A821 LUCAN Jacques, *Da Guadet a Kahn: il tema della stanza*, n. 520/21 (gennaio-febbraio 1986), p. 72
- A822 LYOTARD Jean-François, *Ripetizione, complessità, anamnesi*, n. 517 (ottobre 1985), p. 44

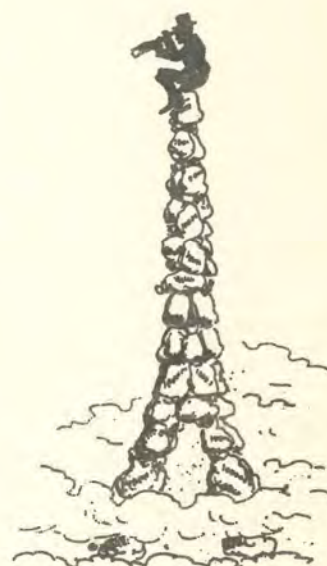

— Et Mr Eiffel, du haut de ses 73 millions, contemple la petite fête.

- A823 MACHLEIDT Hildebrand, *Isolato 31 a Berlino-Kreuzberg. La storia del progetto*, n. 492 (giugno 1983), p. 56
- A824 MACKIN Anne, KRIEGER Alex, *Il sistema dei parchi di Boston*, n. 527 (settembre 1986), p. 42
- A825 MAGNAGO LAMPUGNANI Vittorio, *Anton Schweighofer: abitazioni popolari a Berlino*, n. 483 (settembre 1982), p. 52
- A826 —, *Das Neue Neue Frankfurt: un emblema della rinascita dell'architettura in Germania*, n. 481 (giugno 1982), p. 16
- A827 —, *Harry C. Wolf: ampliamento dell'Università del North Carolina a Charlotte. Geometrici silenzi isolati*, n. 490 (aprile 1983), p. 50
- A828 —, *La fine di qualcosa. Terminata la costruzione del più grande ospedale d'Europa*, n. 512 (aprile 1985), p. 33
- A829 —, *L'utopia assente. Frammenti per una storia critica*, n. 487/88 (gennaio-febbraio 1983), p. 8
- A830 —, *Poesia del luogo e collage city, un numero della rivista "Stadtbauwelle"*, n. 492 (giugno 1983), p. 30
- A831 —, *Tipologia e tipizzazione*, n. 509/10 (gennaio-febbraio 1985), p. 84
- A832 MAGNANI Carlo, *Due progetti per Palau, Giangiacomo D'Ardia - Giancarlo Mainini*, n. 483 (settembre 1982), p. 28
- A833 —, *Il concorso dello IACP di Venezia per Campo di Marte alla Giudecca*, n. 518 (novembre 1985), p. 4
- A834 —, *Il premio Andrea Palladio 1988*, n. 549 (settembre 1988), p. 58
- A835 —, *L'architetto del principe. La mostra su Schinkel a Venezia*, n. 480 (maggio 1982), p. 28
- A836 —, SABINI Maurizio, *L'assedio dell'Arse-nale*, n. 485 (novembre 1982), p. 14
- A837 —, *San Leucio: cinque proposte per un territorio. Utilità dell'architettura*, n. 505 (settembre 1984), p. 5
- A838 MAKI Fumihiko, *Città, immagine, materialità*, n. 539 (ottobre 1987), p. 52
- A839 MALARA Empio, MORSELLI Alessandro, *I progetti e il piano per Milano. Il progetto Garibaldi-Repubblica. Intervista con Empio Malara e Alessandro Morselli*, n. 508 (dicembre 1984), p. 26
- A840 MALDONADO Tomás, *Il concorso per il nodo ferroviario di Bologna. Un punto di partenza*, n. 497 (dicembre 1983), p. 14
- A841 MANGADA Eduardo, *Recuperare Madrid. Cinquanta idee*, n. 487/88 (gennaio-febbraio 1983), p. 79
- A842 MANNO Antonio, *I pionieri del planning. Due antologie biografiche*, n. 505 (settembre 1984), p. 35
- A843 —, *Indizi e prove nella storia dell'architettura. Un magazzino di Andrea Palladio nell'Arsenale di Venezia*, n. 514 (giugno 1985), p. 30
- A844 —, *Ruskin fotografo. Appunti di viaggio*, n. 527 (settembre 1986), p. 40
- A845 —, *Una nuova rivista di storia dell'architettura*, n. 516 (settembre 1985), p. 42
- A846 MARCELLONI Maurizio, *Cbi ha paura dell'urbanistica?*, n. 511 (marzo 1985), p. 12
- A847 —, *Tempi stretti per l'urbanistica*, n. 522 (marzo 1986), p. 18
- A848 MARCONI Paolo, *Sul restauro*, n. 508 (dicembre 1984), p. 38
- A849 MARETTO Paolo, *Ricordo di Gianfranco Caniggia*, n. 541 (dicembre 1987), p. 28
- A850 MARIN Luis, *Siviglia 1992. Un concorso di idee per l'Esposizione universale. Quale futuro per l'Expo*, n. 528 (ottobre 1986), p. 24
- A851 MAROLDA Maria Cristina, *Documenta urbana. Kassel 1982*, n. 484 (ottobre 1982), p. 32
- A852 MARPILLERO Sandro, *Premiare: finzioni e realtà. Un concorso a New York*, n. 526 (luglio-agosto 1986), p. 33
- A853 —, *Rinascenza e illusione: Battery Park City ed altre storie*, n. 507 (novembre 1984), p. 16
- A854 MARRAMAO Giacomo, *Il moderno e il pathos dell'autenticità*, n. 480 (maggio 1982), p. 46
- A855 MASCINO Giancarlo, PETTI Giulio, *Ancona: dal terremoto a Ralph Erskine. Sviluppo urbano e attuazione dei piani*, n. 519 (dicembre 1985), p. 22
- A856 MATEO Josep-Lluis, *Giovane architettura catalana. I limiti di un territorio*, n. 535 (maggio 1987), p. 25
- A857 MATTEI Marco, *Il Museo d'arte contemporanea di Firenze. Le officine Galileo*, n. 511 (marzo 1985), p. 26
- A858 MAUBANT Jean-Louis, *Una Francia in miniatura. Una guida sull'architettura della regione "Rhône-Alpes"*, n. 484 (ottobre 1982), p. 33
- A859 MAXWELL Robert, *Due musei negli USA di Venturi-Rauch-Scott Brown*, n. 540 (novembre 1987), p. 33
- A860 —, *Il profeta irriverente: Reyner Banham 1922-1988*, n. 548 (luglio-agosto 1988), p. 38
- A861 MELOGRANI Carlo, *Un'indagine non truccata*, n. 529 (novembre 1986), p. 30
- A862 MESSINA Filippo, *Progetti di laurea recenti. Aree urbane come concentrazioni di opportunità*, n. 495 (ottobre 1983), p. 23
- A863 MICHELONI Pierre, PINON Pierre, BORIE Alain, *Forme urbane e siti di meandri*, n. 509/10 (gennaio-febbraio 1985), p. 14
- A864 MICHELUCCI Giovanni, *Dalla cupola alla periferia. Un contributo di Giovanni Michelucci*, n. 533 (marzo 1987), p. 26
- A865 MIDDLETON Robin, *Declino e caduta dell'architettura londinese. Londra a soqquadro*, n. 516 (settembre 1985), p. 20
- A866 —, *Il mondo in una stanza*, n. 501 (aprile 1984), p. 48
- A867 —, *Prestiti e Accademie*, n. 520/21 (gennaio-febbraio 1986), p. 83
- A868 —, *Rykwert su Adam. Middleton su Rykwert*, n. 512 (aprile 1985), p. 38
- A868bis —, *Saggi di assaggio. Middleton su Vidler*, n. 551 (novembre 1988), p. 26
- A869 MIKKOLA Kirmo, KAIRAMO Erkki, *Gullichsen Kairamo Vormala, Arkkitehdit KV: centro commerciale e torre per uffici a Itäkeskus, Helsinki. L'architettura perenne e l'epoca del costruttivismo*, n. 540 (novembre 1987), p. 4
- A870 MILESI Silvia, *44 abitazioni da 30 metri quadri*, F. Dusapin e F. Leclercq, n. 539 (ottobre 1987), p. 30
- A871 —, *Adolfo Natalini: tre opere recenti*, n. 533 (marzo 1987), p. 4
- A872 —, *Aprire a gennaio la mostra "Il progetto domestico". XVII Triennale di Milano*, n. 519 (dicembre 1985), p. 38
- A873 —, *Architetture in celluloido. FIFARC a Bordeaux*, n. 535 (maggio 1987), p. 32
- A874 —, *Architetti per gli anni futuri. Trenta progetti lungo l'Arno*, n. 534 (aprile 1987), p. 50
- A875 —, *Due progetti secondo programma, Smith-Miller + Hawkinson*, n. 537 (luglio-agosto 1987), p. 36
- A876 —, *Fra internazionalismo e regionalismo. Alcuni giovani architetti di Tallinn*, n. 529 (novembre 1986), p. 4
- A877 —, CROSET Pierre-Alain, *Gae Aulenti, Piero Castiglioni, Italo Rota: il nuovo allestimento del Museo nazionale d'arte moderna nel Centre Georges Pompidou*, n. 515 (luglio-agosto 1985), p. 54
- A878 —, *Guido Canali: due opere ai margini di Parma*, n. 545 (aprile 1988), p. 54
- A879 —, *Il Portzamparc della Villette. Vincitore per la Cité de la musique*, n. 513 (maggio 1985), p. 28
- A880 —, *Klaus Theo Brenner, Benedict Tonon: edificio per abitazioni e uffici a Amburgo*, n. 552 (dicembre 1988), p. 50
- A881 —, *Nicola Mosso 1899-1986*, n. 530 (dicembre 1986), p. 39
- A882 —, *Nuovi bordi della città. Sulla metropolitana 3 a Rogoredo*, n. 523 (aprile 1986), p. 32
- A883 —, *Percorsi per artisti. Un edificio residenziale di Yves Lion e François Leclercq a Parigi*, n. 541 (dicembre 1987), p. 38
- A884 —, CROSET Pierre-Alain, *Pierre-Louis Faloci: una fattoria nell'Algarve*, n. 544 (marzo 1988), p. 4
- A885 —, BRANDOLINI Sebastiano, *Stavoprosjekt Liberec atelier 02: edifici per il centro culturale di Teplice*, n. 541 (dicembre 1987), p. 4
- A886 —, *Tre artisti e un architetto. Il Wiesner building di I.M. Pei*, n. 525 (giugno 1986), p. 37
- A887 —, *Un giocattolo spaziale. Dusapin-Leclercq a Parigi*, n. 546 (maggio 1988), p. 29
- A888 —, *Un progetto per Sondrio. Contro l'arredo della città*, n. 514 (giugno 1985), p. 29
- A889 —, *Una addizione a un complesso industriale. Prefabbricato e colonnine*, n. 545 (aprile 1988), p. 34
- A890 —, *Una scuola blu "gauloise". Yves Lion a Saint-Quentin*, n. 511 (marzo 1985), p. 30
- A891 —, CROSET Pierre-Alain, *Urbano, troppo urbano: un progetto per Amiens. Eredità di Camillo Sitte*, n. 513 (maggio 1985), p. 24
- A892 —, *"Les immatériaux", mostra al Centre G. Pompidou, Centre de creation industrielle, 28 marzo-15 luglio 1985*, n. 511 (marzo 1985), p. 24
- A893 MILLER John, COLQUHOUN Alan, *Aggiunte e modificazioni della Whitechapel art*

gallery, n. 498/99 (gennaio-febbraio 1984), p. 32

- A894 MILLER Philip, *Calverley Estate di Decimus Burton. Una città termale dell'Ottocento*, n. 519 (dicembre 1985), p. 44
- A895 MINOTTI Luciano, BELTRAME Gianni, *La fiera dei mercanti. Intervista con Gianni Beltrame e Luciano Minotti, tecnici del Centro studi Comprensorio milanese*, n. 489 (marzo 1983), p. 19
- A896 MONNIER Gérard, FUZIBERT Agnès, BRIOLLE Cécile, *La villa de Noailles a Hyères, 1923-1933*, n. 504 (luglio-agosto 1984), p. 44
- A897 MONTANO Pier Giulio, LENZA Gettina, DI CATERINA Paolo, *San Leucio: cinque proposte per un territorio. San Leucio: un problema di architettura*, n. 505 (settembre 1984), p. 8
- A898 MORACHIello Paolo, *Sono utili le fortezze? La macchina difensiva veneta*, n. 504 (luglio-agosto 1984), p. 39
- A899 MORANDI Riccardo, *Contro la maledizione del cattivo rendimento. Eugenio Battisti intervista Riccardo Morandi*, n. 491 (maggio 1983), p. 34
- A900 MORRESI Manuela, *L'arsenale di Venezia. La Repubblica armata*, n. 508 (dicembre 1984), p. 37
- A901 MORSELLI Alessandro, MALARA Empio, *I progetti e il piano per Milano. Il progetto Garibaldi-Repubblica. Intervista con Empio Malara e Alessandro Morselli*, n. 508 (dicembre 1984), p. 26
- A902 —, *Milano Sud-Est. La progettazione a scala metropolitana*, n. 523 (aprile 1986), p. 30
- A903 MOSCHINI Francesco, *Progettare per costruire: alcuni giovani architetti romani. Intervista con Francesco Moschini*, n. 501 (aprile 1984), p. 30
- A904 —, *Un progetto di concorso per il castello di Piombino, Mario Fiorentino e Giuseppe Cappelli*, n. 480 (maggio 1982), p. 26
- A905 MOSSER Monique, *Architettura come pittura. Una monografia su Legeay*, n. 489 (marzo 1983), p. 30
- A906 MOSSO Leonardo, TENTORI Francesco, *Alvar Aalto Memorial exhibition*, n. 496 (novembre 1983), p. 34
- A907 MOSTAFAVI Mohsen, *L'architettura in pezzi. Due mostre all'Architectural association di Londra*, n. 517 (ottobre 1985), p. 38
- A908 MOTTINI Maurizio, *I progetti e il piano per Milano. I progetti per Milano*, n. 508 (dicembre 1984), p. 22
- A909 —, *Il progetto casa per Milano. L'assessorato e la questione del recupero*, n. 485 (novembre 1982), p. 25
- A910 MULAZZANI Marco, *Dodici progetti per il Padiglione Italia alla Biennale di Venezia. La storia del Padiglione Italia*, n. 551 (novembre 1988), p. 10
- A911 MURATORE Giorgio, *La città moderna come territorio archeologico. Ancora sull'idea di città*, n. 484 (ottobre 1982), p. 33
- A912 —, *Una mostra su Antonio Monestiroli alla Galleria AAM*, n. 502 (maggio 1984), p. 32

N

- A913 NARPOZZI Marino, *Composizione, generi, carattere*, n. 520/21 (gennaio-febbraio 1986), p. 67
- A914 NATALINI Adolfo, *Progetti di laurea recenti. Presentazione (a tesi) di una tesi*, n. 495 (ottobre 1983), p. 24
- A915 NEWBY Frank, *Le figure e i terreni dell'ingegneria. Lavorando con gli architetti*, n. 542/43 (gennaio-febbraio 1988), p. 46
- A916 NICOLIN Pierluigi, *La rappresentazione prospettica*, n. 537 (luglio-agosto 1987), p. 16
- A917 —, *L'"anti-umanesimo" di Ungers*, n. 525 (giugno 1986), p. 12
- A918 —, DEROSI Pietro, SIOLA Uberto, PORTAS Nuno, *Per punti, per zone, o la città? "L'innovazione della città", tavola rotonda alla festa nazionale dell'Unità*, n. 530 (dicembre 1986), p. 31
- A919 —, GREGOTTI Vittorio, *Una conversazione sulla metropoli*, n. 552 (dicembre 1988), p. 22
- A920 NICOLOSO Paolo, *Eupalino o il sogno di classicità. Una nuova traduzione*, n. 535 (maggio 1987), p. 31
- A921 —, *Storie e progetto agli inizi del restauro "moderno"*, n. 516 (settembre 1985), p. 40
- A922 NOEBEL Walter Arno, *Due progetti fuori concorso per il Museo di etnologia a Francoforte s. M.*, n. 541 (dicembre 1987), p. 30
- A923 —, *Hans Kollhoff e Arthur Ovaska: abitazioni popolari a Berlino. Fuori dai conformismi giovanili*, n. 522 (marzo 1986), p. 13
- A924 —, *Il concorso per la Deutsche Bibliothek a Francoforte. Un recente progetto di O.M. Ungers*, n. 485 (novembre 1982), p. 34
- A925 —, *Oswald Mathias Ungers: Biblioteca regionale del Baden a Karlsruhe. La tensione di un purismo perfetto. Da una conversazione con O.M. Ungers*, n. 540 (novembre 1987), p. 56
- A926 —, *Realizzato il museo di architettura di O.M. Ungers a Francoforte sul Meno*, n. 504 (luglio-agosto 1984), p. 28
- A927 —, *Sette volte sette. Una mostra e un libro su O.M. Ungers*, n. 517 (ottobre 1985), p. 34
- A928 NOLLEDI Gerardo, *Lorenzo Nottolini ingegnere-architetto a Lucca. Progetto e ge-*

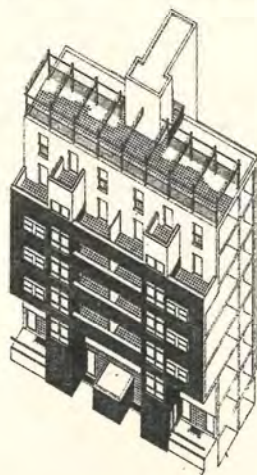

stione dell'acquedotto di Lucca, n. 546 (maggio 1988), p. 52

- A929 NORRI Marja-Riitta, *L'incompleto progetto del centro di Helsinki*, n. 530 (dicembre 1986), p. 16
- A930 NOVELLI Diego, *Lingotto: un problema di ristrutturazione urbana. Intervista con Diego Novelli, Sindaco di Torino*, n. 486 (dicembre 1982), p. 16
- A931 NOVIANT Patrice, VITOU Elisabeth, *La centrale di Vitry sud di G.-H. Pingusson*, n. 490 (aprile 1983), p. 40
- O
- A932 OBERTI MARCO, *Innovazione edilizia. Apparecchi e sistemi di illuminazione*, n. 549 (settembre 1988), p. II
- A933 —, *Innovazione edilizia. Impianti sportivi*, n. 542/43 (gennaio-febbraio 1988), p. X
- A934 —, DELFINO Fulvia, *Innovazione edilizia. Isolamento e impermeabilizzazione*, n. 550 (ottobre 1988), p. II
- A935 —, *Innovazione edilizia. La coibentazione termo-acustica*, n. 536 (giugno 1987), p. II
- A936 —, *Innovazione edilizia. Pavimentazioni*, n. 541 (dicembre 1987), p. II
- A937 —, *Innovazione edilizia. Porte e finestre*, n. 544 (marzo 1988), p. II
- A938 —, *Innovazione edilizia. Sistemi di impermeabilizzazione*, n. 539 (ottobre 1987), p. II
- A939 OECHSLIN Werner, *Per una ripresa della discussione tipologica*, n. 509/10 (gennaio-febbraio 1985), p. 66
- A940 OLMO Carlo, *Gabetti-Isola e Andrea De Rege: quartiere residenziale di Cascine Vica a Rivoli. L'architettura e il suo doppio*, n. 529 (novembre 1986), p. 52
- A942 OUD Jacobus Johannes Pieter, *L'architettura nel sud*, n. 534 (aprile 1987), p. 42
- P
- A943 PANELLA Raffaele, AYMONINO Carlo, *Roma una città a parte. Utilizzare il ritardo storico per costruire una capitale diversa*, n. 487/88 (gennaio-febbraio 1983), p. 90
- A944 PANZARELLA Marcello, *Pasquale Culotta e Giuseppe Leone: progetti in luoghi monumentali a Cefalù. L'ordine delle somiglianze*, n. 548 (luglio-agosto 1988), p. 54
- A945 PASCA Vanni, *Il ventunesimo progetto: la mostra "Venti progetti per il Lingotto"*, n. 505 (settembre 1984), p. 33
- A946 PASQUALI Giuseppe, *Sabaudia tra razionalismo e metafisica. Una mostra all'Architectural association di Londra*, n. 479 (aprile 1982), p. 26
- A947 PASQUARELLI Silvio, CIUCCI Giorgio, *La ragione teorica del Danteum. Un documento inedito*, n. 522 (marzo 1986), p. 40
- A948 PASSANTI Francesco, *32.000 disegni da studiare. The Le Corbusier Archive*, n. 502 (maggio 1984), p. 38
- A949 PATETTA Luciano, *Raffaello architetto. Frommel, Ray, Tafuri*, n. 505 (settembre 1984), p. 32

- A950 —, *Storia e uso dei modelli architettonici. Sul libro di Curcio e Manieri-Elia*, n. 489 (marzo 1983), p. 32
- A951 PAULY Daniele, *Il segreto della forma*, n. 531/32 (gennaio-febbraio 1987), p. 86
- A952 PAWLEY Martin, *Antichità in Trafalgar square*, n. 526 (luglio-agosto 1986), p. 38
- A953 —, *Attenzione, arrivano gli "Skeuomorphs"*, n. 546 (maggio 1988), p. 39
- A954 —, *Declino e caduta dell'architettura londinese*, n. 516 (settembre 1985), p. 16
- A955 —, *Dietro l'interscambio di King's Cross a Londra: 50 ettari da disegnare. Gli antefatti di King's Cross*, n. 545 (aprile 1988), p. 18
- A956 —, *Il Design Museum, ovvero il Museo delle cose materiali*, n. 548 (luglio-agosto 1988), p. 37
- A957 —, *Il trionfo dell'anatra*, n. 536 (giugno 1987), p. 39
- A958 —, *La New Charing Cross: diritti d'aria sui binari*, n. 534 (aprile 1987), p. 35
- A959 —, *La fine di un mito: la soppressione del Greater London council. Libera iniziativa o totalitarismo*, n. 539 (ottobre 1987), p. 24
- A960 —, *Oh, che bella guerra*, n. 540 (novembre 1987), p. 43
- A961 —, *Palumbo ci prova ancora*, n. 528 (ottobre 1986), p. 40
- A962 —, *Prigionieri: una crisi progettuale progettata*, n. 544 (marzo 1988), p. 37
- A963 —, *Stanno gli antichi romani avanzando verso i vecchi Spitalfields?*, n. 530 (dicembre 1986), p. 41
- A964 —, *Sui Docklands lo scontro finanza/conservazione*, n. 524 (maggio 1986), p. 42
- A965 —, *Torquay: conservazione o commercio?*, n. 538 (settembre 1987), p. 43
- A966 —, *Un vestito per Goldfinger*, n. 551 (novembre 1988), p. 33
- A967 PEDIO Renato, *L'ultima avanguardia. Una mostra a Milano*, n. 497 (dicembre 1983), p. 36
- A968 PEDRETTI Bruno, *Dall'architettura paleocristiana al pensiero scolastico. Krautheimer e Panofsky*, n. 540 (novembre 1987), p. 42
- A969 —, *Favole Forme Figure. Saggi raccolti di André Chastel*, n. 552 (dicembre 1988), p. 35
- A970 —, *Fortune iconologiche in Italia. La tradizione warburghiana*, n. 523 (aprile 1986), p. 33
- A971 —, *Il disegno del tempo. Dalla preistoria all'avanguardia*, n. 537 (luglio-agosto 1987), p. 34
- A972 —, *Il progetto domestico e Norbert Elias. XVII Triennale di Milano*, n. 519 (dicembre 1985), p. 39
- A973 —, *Il senso dell'allegoria. Tradotti gli studi di Witkower*, n. 545 (aprile 1988), p. 32
- A974 —, *Il volo dell'etica*, n. 531/32 (gennaio-febbraio 1987), p. 74
- A975 —, *La struttura del Barocco. Tradotti gli studi di Maravall*, n. 519 (dicembre 1985), p. 40
- A976 —, *L'arte del descrivere. Alberti contro Bacone*, n. 512 (aprile 1985), p. 43
- A977 —, *L'ordine del ricordo. Completata la serie sulla memoria dell'antico nell'arte italiana*, n. 530 (dicembre 1986), p. 29
- A978 —, *Mitografia metafisica. Un libro di Paolo Fossati*, n. 546 (maggio 1988), p. 27
- A979 —, *Morfologia e illusione. Gli studi di Gombrich sull'ornamentazione*, n. 516 (settembre 1985), p. 30
- A980 —, *Un libro eterodosso. L'arte moderna di Schapiro*, n. 534 (aprile 1987), p. 28
- A981 —, *Una battaglia teorica ancora attuale. Saggi di Castelnuovo*, n. 516 (settembre 1985), p. 42
- A982 PELISSIER Alain, *Identificazione di un paesaggio: Marne-la-Vallée. Architettura e paesaggio*, n. 498/99 (gennaio-febbraio 1984), p. 92
- A983 PEPPER Simon, *Suburb, townscape e pittoresco*, n. 487/88 (gennaio-febbraio 1983), p. 64
- A984 PETITOT Jean, *Solo l'oggettività*, n. 518 (novembre 1985), p. 36
- A985 PETTI Giulio, MASCINO Giancarlo, *Ancona: dal terremoto a Ralph Erskine. Sviluppo urbano e attuazione dei piani*, n. 519 (dicembre 1985), p. 22
- A986 PEZZOLA Riccardo, *Il palazzo del governo di Sondrio. Giovanni Muzio*, n. 500 (marzo 1984), p. 37
- A987 —, *Un progetto inedito di Caccia Dominioni e Castiglioni. Per un concorso a Morbegno del 1941*, n. 491 (maggio 1983), p. 37
- A988 PIANO Renzo, *Abitacolo e abitazione. Design uguale architettura*, n. 484 (ottobre 1982), p. 21
- A989 —, *Renzo Piano: lo stadio di Bari e il sincretismo di Grenoble*, n. 536 (giugno 1987), p. 54
- A990 PICON Antoine, *Le figure e i terreni dell'ingegneria. Il gesto produttivo e l'architettura nel secolo dei Lumi*, n. 542/43 (gennaio-febbraio 1988), p. 20
- A991 PIERRI Francesco, *Innovazione edilizia. Sicurezza al fuoco*, n. 537 (luglio-agosto 1987), p. II
- A992 PINON Pierre, MICHELONI Pierre, BORIE Alain, *Forme urbane e siti di meandri*, n. 509/10 (gennaio-febbraio 1985), p. 14
- A993 —, *Gli "attraversamenti" urbani in Francia nel XVIII secolo*, n. 547 (giugno 1988), p. 42
- A994 —, *I canali: da strumenti di organizzazione del territorio a monumenti del paesaggio*, n. 525 (giugno 1986), p. 42
- A995 —, *Le Corbusier nei Soviet. Glasnost*, n. 545 (aprile 1988), p. 29
- A996 —, *L'onesto Biedermeier. In mostra a Vienna*, n. 550 (ottobre 1988), p. 31
- A997 PIRAZZOLI Nullo, *L'archivio Mengoni a Fontanelice*, n. 495 (ottobre 1983), p. 28
- A998 PITTALUGA Marco, *Lingotto: un problema di ristrutturazione urbana. Intervista con Marco Pittaluga, Direttore delle relazioni esterne della FIAT*, n. 486 (dicembre 1982), p. 17
- A999 PITZ Helge, BRENNE Winfried, *Universum theatri. La fenice è risorta*, n. 479 (aprile 1982), p. 14
- A1000 PIVETTA Oreste, *La fiera dei mercanti*, n. 489 (marzo 1983), p. 14
- A1001 PLUNZ Richard, *San Leucio: cinque proposte per un territorio. La ricostruzione dei*
- luoghi, il restauro del paesaggio, n. 505 (settembre 1984), p. 23
- A1002 PODRECCA Boris, *Stavoprojekt Liberec studio O2 SIAL: progetti 1972-1984. L'elemento collettivo di una continuità*, n. 512 (aprile 1985), p. 14
- A1003 POLANO Sergio, *Amsterdam Sud 1900-1917. L'urbanistica di Berlage*, n. 511 (marzo 1985), p. 38
- A1004 —, *Architettura di J.J.P. Oud*, n. 479 (aprile 1982), p. 26
- A1005 —, *Berlage svuotato. Il restauro della Holland house a Londra*, n. 489 (marzo 1983), p. 24
- A1006 —, *La macchina bredana di Aldo Rossi*, n. 515 (luglio-agosto 1985), p. 31
- A1007 —, *Post-De Stijl. Libri e mostre sul neoplasticismo*, n. 486 (dicembre 1982), p. 26
- A1008 —, *Una guida all'architettura moderna. Roma 1909-1984*, n. 516 (settembre 1985), p. 32
- A1009 POLIN Giacomo, *Aalto free-style. Un libro sull'eclettismo moderno*, n. 483 (settembre 1982), p. 26
- A1010 —, *Al bordo di una piscina vicino a New York. Il padiglione Rosen realizzato da Steven Holl*, n. 486 (dicembre 1982), p. 31
- A1011 —, *Alcuni giovani architetti olandesi*, n. 504 (luglio-agosto 1984), p. 16
- A1012 —, *Animal houses. La Royal gold medal for architecture 1982 a Bertbold Lubetkin*, n. 480 (maggio 1982), p. 35
- A1013 —, *Antonio Cruz e Antonio Ortiz: tre case con patio a Siviglia*, n. 504 (luglio-agosto 1984), p. 4
- A1014 —, *Arata Isozaki & associates: il museo d'arte contemporanea a Los Angeles*, n. 491 (maggio 1983), p. 2
- A1015 —, *Architettura di città. Sei progetti di Dario Passi*, n. 480 (maggio 1982), p. 33
- A1016 —, *Architektengroep LRR. Uno studio professionale in Olanda*, n. 485 (novembre 1982), p. 36
- A1017 —, *Architetture da ritagliare o da spedire. Movimento moderno per tutti*, n. 491 (maggio 1983), p. 36
- A1018 —, *A. Natalini/Superstudio: sede di una banca ad Alzate Brianza*, n. 486 (dicembre 1982), p. 3
- A1019 —, *Bouw! giovani architetti olandesi*, n. 484 (ottobre 1982), p. 26
- A1020 —, *Carlo Aymonino: il palazzo di giustizia di Ferrara*, n. 479 (aprile 1982), p. 2
- A1021 —, *Carlo Aymonino, Fausto Battimelli, Raffaele Panella: Centro direzionale Benelli a Pesaro*, n. 497 (dicembre 1983), p. 50
- A1022 —, *Dal concorso per una stazione marittima nel porto di Piombino. Il progetto del gruppo Caruso secondo classificato*, n. 492 (giugno 1983), p. 28
- A1023 —, *Dopo Skyline, Express. In America un nuovo "quotidiano di architettura"*, n. 479 (aprile 1982), p. 35
- A1024 —, *Due numeri recenti di Oppositions. Una rivista di idee*, n. 480 (maggio 1982), p. 24
- A1025 —, *Elementare ma complesso. Un libro su Adalberto Libera*, n. 480 (maggio 1982), p. 35
- A1026 —, *Enrique Perea Caveda e Gabriel Ruiz Cabrero: nuova sede dell'ordine degli ar-*

- chitetti a Siviglia, n. 497 (dicembre 1983), p. 2
- A1027 —, Firenze, molte iniziative e un preliminare, n. 547 (giugno 1988), p. 18
- A1028 —, Fumibiko Maki: due edifici per le arti, n. 513 (maggio 1985), p. 4
- A1029 —, Gardella a Lambrate. Una nuova stazione a Milano, n. 506 (ottobre 1984), p. 30
- A1030 —, Gianni Fabbri e Roberto Sordina: 74 abitazioni popolari a Mestre, n. 496 (novembre 1983), p. 2
- A1031 —, Gianugo Polesello: mercato a Bibione. Una geometria territoriale, n. 483 (settembre 1982), p. 3
- A1032 —, Gino Valle: nuove abitazioni popolari a Venezia, n. 478 (marzo 1982), p. 50
- A1033 —, CROSET Pierre-Alain, Gino Valle: IBM Distribution center a Basiano, n. 500 (marzo 1984), p. 52
- A1034 —, Gli annitrenta a Milano. Una mostra mostruosa, n. 479 (aprile 1982), p. 30
- A1035 —, Gregotti associati: nuovi uffici Bossi a Cameri, n. 493 (luglio-agosto 1983), p. 2
- A1036 —, Guido Canali: nuova sede di un consorzio caseario a Reggio Emilia, n. 492 (giugno 1983), p. 2
- A1037 —, Herman Hertzberger: due scuole a Amsterdam, n. 493 (luglio-agosto 1983), p. 50
- A1038 —, I poeti al comando della tecnica. Cesare Cattaneo su "Wiederhall", n. 546 (maggio 1988), p. 31
- A1039 —, I pronipoti. Il concorso "The Peak" a Hong Kong, n. 492 (giugno 1983), p. 27
- A1040 —, CROSET Pierre-Alain, Ignazio Gardella, Aldo Rossi e Fabio Reinhart: progetto per la ricostruzione del Teatro Carlo Felice a Genova, n. 502 (maggio 1984), p. 52
- A1041 —, Il celibato degli schizzi. Un libro su Luciano Baldessari, n. 481 (Giugno 1982), p. 28
- A1042 —, Il concorso AIR a Rotterdam. Quattro sezioni di città, n. 487/88 (gennaio-febbraio 1983), p. 17
- A1043 —, James Stirling: lavori in corso, n. 479 (aprile 1982), p. 28
- A1044 —, Jo Coenen: cinque edifici, n. 505 (settembre 1984), p. 52
- A1045 —, La Cité des sciences alla Villette. Il problema della carrozzeria, n. 528 (ottobre 1986), p. 33
- A1046 —, La bontà dell'architettura. Luigi Figini 1903-1984, n. 502 (maggio 1984), p. 33
- A1047 —, La piazza della stazione Sants a Barcellona. Helio Piñon e Albert Viaplana, n. 494 (settembre 1983), p. 40
- A1048 —, Le opere moderne considerate come modelli contraddicono alla loro ragione di esistere. Un libro postumo di Ernesto N. Rogers, n. 478 (marzo 1982), p. 35
- A1049 —, L'Ecole de Paris. Dieci architetti e i loro edifici 1905-1937, n. 478 (marzo 1982), p. 38
- A1050 —, L'allestimento di Renzo Piano per la mostra di Calder. In vista di una riqualificazione di Italia '61, n. 494 (settembre 1983), p. 34
- A1051 —, L'attitudine del camaleonte. Stirling a Stoccarda, n. 503 (giugno 1984), p. 38
- A1052 —, Mario Ridolfi, Volfango Frankl, Domenico Malagricci: nuovo palazzo per uffici del Comune di Terni, n. 489 (marzo 1983), p. 48

- A1053 —, Mercato municipale di Braga, Eduardo Souto de Moura, n. 501 (aprile 1984), p. 38
- A1054 —, Museo-biblioteca ad Amarante, Alcino Soutinho, n. 493 (luglio-agosto 1983), p. 36
- A1055 —, Otto case in linea a San Antonio de Vilamajor, Pep Bonet, Christian Cirici, n. 496 (novembre 1983), p. 32
- A1056 —, Progetto di concorso per museo e biblioteca cantonale a Coira, L. Snozzi, M. Arnaboldi, J. Coenen, B. Jenni, n. 484 (ottobre 1982), p. 34
- A1057 —, Progettare per costruire: alcuni giovani architetti romani, n. 501 (aprile 1984), p. 18
- A1058 —, Progettare in Lombardia, tra eredità politecnica e nuove incertezze. Alcuni giovani architetti lombardi, n. 511 (marzo 1985), p. 21
- A1059 —, Rafael Moneo: il Museo di arte romana a Mérida, n. 501 (aprile 1984), p. 52
- A1060 —, Sette musei americani. Si è chiusa la mostra al Whitney museum, n. 485 (novembre 1982), p. 33
- A1061 —, Silvano Zorzi In. Co.: un nuovo viadotto, n. 490 (aprile 1983), p. 2

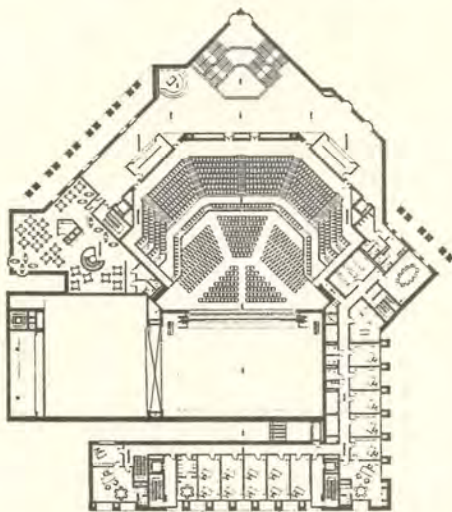

- A1062 —, Studi plastici per il neoplasticismo. Una mostra su Theo van Doesburg, n. 493 (luglio-agosto 1983), p. 29
- A1063 —, BRANDOLINI Sebastiano, Studio associato Marco Zanuso e Pietro Crescini: un nuovo complesso teatrale a Milano, n. 508 (dicembre 1984), p. 4
- A1064 —, Sull'architettura religiosa. Una mostra a Monza, n. 493 (luglio-agosto 1983), p. 25
- A1065 —, Tadao Ando: edificio per attività commerciali a Okinawa, n. 511 (marzo 1985), p. 4
- A1066 —, Todos caballeros. La storia dell'arte Einaudi-Il novecento, n. 484 (ottobre 1982), p. 24
- A1067 —, Tre metri, tre moduli, tre piani. 177 abitazioni a Canovelas, n. 497 (dicembre 1983), p. 33
- A1068 —, Un architetto milanese tra regionalismo e sperimentazione: Luigi Caccia Dominioni, n. 508 (dicembre 1984), p. 40
- A1069 —, Un leggero concettualismo. A Barcellona, n. 527 (settembre 1986), p. 32
- A1070 —, Un modernista scomodo. È morto Luciano Baldessari, n. 485 (novembre 1982), p. 34

- A1071 —, Un progetto di concorso per Kew Gardens a Londra, Eldred Evans - David Shalev, n. 483 (settembre 1982), p. 32
- A1072 —, Un progetto per Napoli, n. 479 (aprile 1982), p. 32
- A1073 —, Una elementare scuola. Due varianti di un progetto di Jo Coenen, n. 489 (marzo 1983), p. 33
- A1074 —, Una rivista razionalista "Quaderns", n. 485 (novembre 1982), p. 32
- A1075 —, Una scuola elementare a Crema. Sull'area dell'ex nosocomio, n. 496 (novembre 1983), p. 26
- A1076 —, Un'architettura di precisione. Una fabbrica di Evans e Shalev nel Kent, n. 490 (aprile 1983), p. 36
- A1077 —, Vincono i giovani. Il concorso di Botticino, n. 549 (settembre 1988), p. 32
- A1078 POLO Giancarlo, I progetti e il piano per Milano. Progetto Casa e progetto passante: discordanze e analogie, n. 508 (dicembre 1984), p. 27
- A1079 —, Una lettera a Casabella. Sul "progetto casa" di Milano, n. 512 (aprile 1985), p. 35
- A1080 PONTE Alessandra, Figure della figurazione. Sul libro di J. Guillaume, n. 490 (aprile 1983), p. 30
- A1081 PORTAS Nuno, SIOLA Uberto, DEROSI Pietro, NICOLIN Pierluigi, Per punti, per zone, o la città? "L'innovazione della città", tavola rotonda alla festa nazionale dell'Unità, n. 530 (dicembre 1986), p. 31
- A1082 PRAKASH Aditya, Chandigarh oggi. Le Corbusier e il controllo architettonico, n. 550 (ottobre 1988), p. 24
- A1083 PROST Philippe, FORTIER Bruno, Il Museo dei Plans-reliefs a Parigi. La pace delle cittadelle, n. 533 (marzo 1987), p. 44
- A1084 —, Rocca d'Anfo: la fortezza incompiuta, n. 536 (giugno 1987), p. 44
- A1085 PRUSICKI Marco, Studio Ferrante-Villa: case popolari a Cascina del sole di Bollate. Dal tipo al frammento, n. 516 (settembre 1985), p. 56
- A1086 PURINI Franco, Ed infine un classico. A proposito degli scritti di Peter Eisenman, n. 541 (dicembre 1987), p. 36
- A1087 —, Il fattore D, n. 479 (aprile 1982), p. 24
- A1088 —, Il momento critico, n. 546 (maggio 1988), p. 41
- A1089 —, L'effetto serra, n. 483 (settembre 1982), p. 40
- A1090 —, Progettare per costruire: alcuni giovani architetti romani. Intervista con Franco Purini, n. 501 (aprile 1984), p. 26
- A1091 —, Progetti di laurea recenti. Paesaggio come rappresentazione, n. 495 (ottobre 1983), p. 19
- A1092 —, San Leucio: cinque proposte per un territorio. San Leucio 1984: l'officina totale, n. 505 (settembre 1984), p. 20
- A1093 —, Tecnicamente plurimi, n. 481 (giugno 1982), p. 40
- A1094 QUADRI Franco, Universum theatri. Una sede per la Schaubühne, n. 479 (aprile 1982), p. 22



- A1095 QUARONI Ludovico, *Dieci opinioni sul tipo. Intervento di Ludovico Quaroni*, n. 509/10 (gennaio-febbraio 1985), p. 101
- A1096 —, *Giorgio Ciucci intervista Ludovico Quaroni*, n. 515 (luglio-agosto 1985), p. 32
- A1097 —, *I principi del disegno urbano nell'Italia degli anni '60 e '70*, n. 487/88 (gennaio-febbraio 1983), p. 82
- A1098 —, *Progettare per costruire: alcuni giovani architetti romani. Intervista con Ludovico Quaroni*, n. 501 (aprile 1984), p. 23
- A1099 —, *Un progetto didattico*, n. 520/21 (gennaio-febbraio 1986), p. 95
- A1100 —, *"Il paese dei barocchi". Ricordando Ludovico Quaroni*, n. 539 (ottobre 1987), p. 29
- A1101 QUINAN-Jack, *L'ingegneria e gli ingegneri di Frank Lloyd Wright*, n. 545 (aprile 1988), p. 42
- A1102 —, *Tante maschere. Un libello su F.L. Wright*, n. 550 (ottobre 1988), p. 27

R

- A1103 RADICIONI Raffaele, *Dissipatio C.D. Una nuova gestione della città*, n. 478 (marzo 1982), p. 21
- A1104 RAHMS Helene, *Neue Neue Frankfurt*, n. 481 (giugno 1982), p. 14
- A1105 RAMACCIA Giancarlo, *Un progetto della "Scuola romana"*, Mario Fiorentino, n. 500 (marzo 1984), p. 37
- A1106 RAMOS Fernando, CIRICI Cristian, SOLÀ MORALES Ignasi de, *La ricostruzione del Padiglione di Mies a Barcellona*, n. 526 (luglio-agosto 1986), p. 44
- A1107 RAPAGGI Antonio, *L'architetto dei turisti. I disegni di Davioud in mostra a Parigi*, n. 482 (luglio-agosto 1982), p. 27
- A1108 RAVE Jan, *S-Bahn: non solo un problema architettonico*, n. 524 (maggio 1986), p. 53
- A1109 RAY Stefano, *Viaggio nel Manierismo. Il giovane Gombrich*, n. 511 (marzo 1985), p. 34
- A1110 RAYON Jean-Paul, *25 bis rue Franklin. Un contributo di "Rassegna" alla storia dei Perret*, n. 538 (settembre 1987), p. 42
- A1111 —, *Alvaro Siza: il quartiere Malagueira a Evora*, n. 478 (marzo 1982), p. 2
- A1112 —, LOYE Brigitte, *Eileen Gray architetto 1879-1976*, n. 480 (maggio 1982), p. 38
- A1113 REBERIOUX Madeleine, *Destinazione museo. Intervista con Madeleine Reberieux, vice-presidente dell'Etablissement public del Museo d'Orsay*, n. 482 (luglio-agosto 1982), p. 16
- A1114 REGAZZONI Enrico, CROSET Pierre-Alain, *Destinazione museo*, n. 482 (luglio-agosto 1982), p. 12
- A1115 —, *Il caso Napoli. Descrizione*, n. 487/88 (gennaio-febbraio 1983), p. 44
- A1116 REICHLIN Bruno, *Le Corbusier e De Stijl. Il caso di villa La Roche*, n. 520/21 (gennaio-febbraio 1986), p. 100
- A1117 —, *Tipo e tradizione del Moderno*, n. 509/10 (gennaio-febbraio 1985), p. 32
- A1118 —, *L'Esprit de Paris*, n. 531/32 (gennaio-febbraio 1987), p. 52

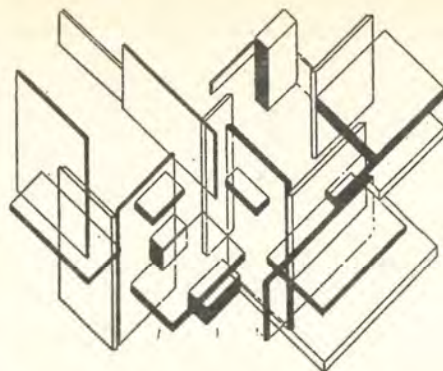

- A1119 RELLA Franco, *Eros e polemos. La poetica del labirinto*, n. 524 (maggio 1986), p. 43
- A1120 —, *I sentieri del possibile*, n. 486 (dicembre 1982), p. 48
- A1121 —, *Tempo della fine e tempo dell'inizio*, n. 498/99 (gennaio-febbraio 1984), p. 106
- A1122 RIDOLFI Mario, *Mario Ridolfi, Volfango Frankel, Domenico Malagracci: nuovo palazzo per uffici del Comune di Terni. La torre della continuità*, n. 489 (marzo 1983), p. 50
- A1123 RIGAUD Jacques, *Destinazione museo. Intervista con Jacques Rigaud, Presidente dell'Etablissement public del Museo d'Orsay*, n. 482 (luglio-agosto 1982), p. 14
- A1124 RIGO Mario, *L'assedio dell'arsenale. Intervista con Mario Rigo, Sindaco di Venezia*, n. 485 (novembre 1982), p. 16
- A1125 ROBERT Jean-Paul, *Henri H. Ciriani: due edifici pubblici. Il mestiere di Ciriani*, n. 523 (aprile 1986), p. 4
- A1126 —, *Riconversione industriale in luoghi urbani. La Schlumberger a Montrouge di Renzo Piano*, n. 517 (ottobre 1985), p. 26
- A1127 —, *Una nuova scuola in Francia?*, n. 500 (marzo 1984), p. 4
- A1128 ROSSI Aldo, *Dieci opinioni sul tipo. Intervento di Aldo Rossi*, n. 509/10 (gennaio-febbraio 1985), p. 100
- A1129 ROWE Colin, *IBA Berlino. Passeggiate berlinesi*, n. 487/88 (gennaio-febbraio 1983), p. 50
- A1130 RUMPF Peter, *I progetti dei liberi pensatori. L'ultimo concorso IBA*, n. 500 (marzo 1984), p. 30
- A1131 —, *J.P. Kleihues: il museo di storia antica a Francoforte*, n. 481 (giugno 1982), p. 52
- A1132 RYKWERT Joseph, *Chi ha chiuso la porta e gettato via la chiave?*, n. 484 (ottobre 1982), p. 48
- A1133 —, *I cinquant'anni di un libro pericoloso. Una celebrazione ad Harvard*, n. 481 (giugno 1982), p. 39
- A1134 —, *Il destino di una grande struttura urbana. Ancora sull'Arsenale di Venezia*, n. 511 (marzo 1985), p. 27
- A1135 —, *James Stirling: collezioni manipolate. L'iter di una modificazione*, n. 498/99 (gennaio-febbraio 1984), p. 48
- A1136 —, *L'architettura, la critica, la moda*, n. 506 (ottobre 1984), p. 50
- A1137 —, *Pinnacoli di assurdità. Lequeu-Duchamp-Duboy*, n. 535 (maggio 1987), p. 36
- A1138 —, *Una conclusione impossibile. Joseph Rykwert sull'ultimo libro di Leonardo Benevolo*, n. 519 (dicembre 1985), p. 31

S

- A1139 SABINI Maurizio, *Joze Plecnik: il ritorno del mito. Un seminario allo IUAV*, n. 493 (luglio-agosto 1983), p. 24
- A1140 —, MAGNANI Carlo, *L'assedio dell'Arsenale*, n. 485 (novembre 1982), p. 14
- A1141 SADDY Pierre, *Le ricchezze della natura*, n. 531/32 (gennaio-febbraio 1987), p. 42
- A1142 SAINT Andrew, *Survey of London*, n. 516 (settembre 1985), p. 46
- A1143 SALZANO Edoardo, *L'assedio dell'Arsenale. Intervista con Edoardo Salzano, Assessore all'urbanistica del Comune di Venezia*, n. 485 (novembre 1982), p. 19
- A1144 —, *Piano, anti-piano e nuovo piano*, n. 496 (novembre 1983), p. 46
- A1145 —, *Post recupero a Bologna. Una opinione di E. Salzano*, n. 505 (settembre 1984), p. 30
- A1146 —, *Salzano risponde. Ancora sull'Arsenale di Venezia*, n. 489 (marzo 1983), p. 29
- A1147 SAMONÀ Giuseppe, *L'architettura della continuità. La mostra a Milano su BBPR*, n. 486 (dicembre 1982), p. 37
- A1148 SANGUINETI Edoardo, *Metafora di costruzione. Intervista a Edoardo Sanguineti di Mariangiola Galligani*, n. 490 (aprile 1984), p. 48
- A1149 SANTINI Pier Carlo, *La passione di un critico. Ricordo di Carlo Ludovico Ragghianti*, n. 539 (ottobre 1987), p. 26
- A1150 SARIN Madhu, *Chandigarh oggi. Il piano a confronto con la realtà sociale*, n. 550 (ottobre 1988), p. 16
- A1151 SATTRUP Hans, ANDERSEN Poul Henrik, *Il dibattito sul nuovo piano urbanistico di Copenhagen. Un esempio di pianificazione: la zona di Koge Bugt*, n. 540 (novembre 1987), p. 27
- A1152 SAVI Vittorio, ZUCCONI Guido, *Interminabile abitare nel moderno. Sopra i due volumi scritti da F. Dal Co*, n. 485 (novembre 1982), p. 28
- A1153 —, *Una domanda e mezza a Giancarlo de Carlo*, n. 479 (aprile 1982), p. 29
- A1154 SCARPA Ludovica, *Le memorie di Ludwig Hoffmann. La continuità dell'assessore*, n. 503 (giugno 1984), p. 31
- A1155 —, *L'architettura dello stato Bavarese. Da Leo von Klenze a Friedrich von Gertner*, n. 539 (ottobre 1987), p. 28
- A1156 SCHLOSSER Erich, *Otto Wagner e la Metropolitana di Vienna*, n. 550 (ottobre 1988), p. 38
- A1157 SCHMIDT-SCHICKETANZ W., SNOZZI Luigi, CASPERS J., BUSO VON BUSSE H., *La Stadthalle di Francesco Venezia. A Regensburg ha perso il migliore. Mozione di minoranza di alcuni membri della giuria del concorso*, n. 545 (aprile 1988), p. 36
- A1158 SCHMITTHENNER Paul, *Della forma costruita e della sua ricchezza*, n. 545 (aprile 1988), p. 30
- A1159 SCHWEIGHOFER Anton, *Dieci opinioni sul tipo. Intervento di Anton Schweighofer*, n. 509/10 (gennaio-febbraio 1985), p. 97
- A1160 SCIARRINO Salvatore, *Anche la musica ha*

tempo e luogo. Intervista di Pierre-Alain Croset e Massimo Scolari a Salvatore Sciarrino, n. 491 (maggio 1983), p. 48

- A1161 SCOLARI Massimo, *Abitacolo e abitazione. Il luogo dell'abitare*, n. 484 (ottobre 1982), p. 23
- A1162 —, *Ciò che si perde*, n. 493 (luglio-agosto 1983), p. 38
- A1163 —, *Elementi per una storia dell'axonomie*, n. 500 (marzo 1984), p. 42
- A1164 —, *Erwin Anton Gutkind architetto*, n. 482 (luglio-agosto 1982), p. 38
- A1165 —, *Heinz Tesar: due architetture viennesi. Note sull'architettura di Heinz Tesar*, n. 495 (ottobre 1983), p. 2
- A1166 —, *La prospettiva gesuita in Cina*, n. 507 (novembre 1984), p. 48
- A1167 —, *La questione del disegno*, n. 486 (dicembre 1982), p. 38
- A1168 —, *L'impegno tipologico*, n. 509/10 (gennaio-febbraio 1985), p. 42
- A1169 —, *Progetto e immagine d'architettura. Note sulla mostra "Images et imaginaires d'architecture"*, n. 504 (luglio-agosto 1984), p. 30
- A1170 —, *Stirling & Wilford: ampliamento del Fogg Museum*, n. 480 (maggio 1982), p. 3

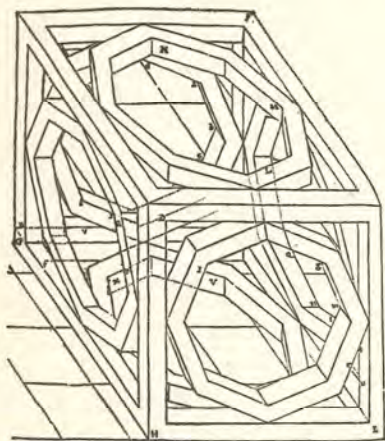

- A1171 SCOTTI Vincenzo, *Lo stato della cultura. Enrico Filippini intervista Vincenzo Scotti*, n. 478 (marzo 1982), p. 48
- A1172 SECCHI Alberto, *La fiera dei mercanti. Intervista con Alberto Secchi, urbanista consulente dell'Amministrazione comunale milanese*, n. 489 (marzo 1983), p. 19
- A1173 SECCHI Bernardo, *Aboliamo le gerarchie*, n. 482 (luglio-agosto 1982), p. 22
- A1174 —, *Album di progetti*, n. 544 (marzo 1988), p. 14
- A1175 —, *Alcuni punti fermi*, n. 525 (giugno 1986), p. 14
- A1176 —, *Analisi territoriale*, n. 495 (ottobre 1983), p. 38
- A1177 —, *Aree metropolitane*, n. 540 (novembre 1987), p. 16
- A1178 —, *Condizioni generali e progetti di ingegneria*, n. 541 (dicembre 1987), p. 14
- A1179 —, *Cucire e legare*, n. 490 (aprile 1983), p. 26
- A1180 —, *Densità*, n. 493 (luglio-agosto 1983), p. 22
- A1181 —, *Design, architettura, urbanistica. I tre progetti per piazza del Duomo a Milano*, n. 501 (aprile 1984), p. 47

- A1182 —, *Dimensionamento*, n. 506 (ottobre 1984), p. 26
- A1183 —, *Domanda sociale*, n. 530 (dicembre 1986), p. 14
- A1184 —, *Firenze: la "piana"*, n. 547 (giugno 1988), n. 16
- A1185 —, *Grandi spazi aperti*, n. 549 (settembre 1988), p. 14
- A1186 —, *Il concorso per l'area di Piazza Matteotti-La Lizza a Siena. Un progetto per Siena*, n. 552 (dicembre 1988), p. 4
- A1187 —, *Il concorso per il nodo ferroviario di Bologna. Il costo di un concorso*, n. 497 (dicembre 1983), p. 20
- A1188 —, *Il disordine del discorso*, n. 480 (maggio 1982), p. 22
- A1189 —, *Il piano del congresso*, n. 491 (maggio 1983), p. 38
- A1190 —, *Il territorio abbandonato*, n. 512 (aprile 1985), p. 18
- A1191 —, *Il territorio abbandonato. 2*, n. 513 (maggio 1985), p. 12
- A1192 —, *Il territorio abbandonato. 3*, n. 514 (giugno 1985), p. 14
- A1193 —, *Immaginare la città. 1*, n. 534 (aprile 1987), p. 12
- A1194 —, *Immaginare la città. 2*, n. 535 (maggio 1987), p. 14
- A1195 —, *Innumerevoli*, n. 486 (dicembre 1982), p. 24
- A1196 —, *La costruzione del progetto urbanistico*, n. 528 (ottobre 1986), p. 16
- A1197 —, *La forma del discorso urbanistico*, n. 507 (novembre 1984), p. 14
- A1198 —, *La ricostruzione della città*, n. 517 (ottobre 1985), p. 22
- A1199 —, *Le condizioni sono cambiate*, n. 498/99 (gennaio-febbraio 1984), p. 8
- A1200 —, *Le differenze*, n. 527 (settembre 1986), p. 14
- A1201 —, *Le occasioni del Progetto-Bicocca. Gli elementi di una teoria della modificazione*, n. 524 (maggio 1986), p. 4
- A1202 —, *Le tecniche*, n. 551 (novembre 1988), p. 22
- A1203 —, *Luigi Piccinato: 1899-1983. L'urbanista felice*, n. 496 (novembre 1983), p. 34
- A1204 —, *Luoghi cospicui e problemi emergenti*, n. 487/88 (gennaio-febbraio 1983), p. 4
- A1205 —, *L'architettura del piano*, n. 478 (marzo 1982), p. 16
- A1206 —, *L'eccezione e la regola*, n. 509/10 (gennaio-febbraio 1985), p. 29
- A1207 —, *L'urbanistica a grande formato. La nuova rivista "UR"*, n. 515 (luglio-agosto 1985), p. 37
- A1208 —, *Nuove tecnologie*, n. 501 (aprile 1984), p. 16
- A1209 —, *Paris-La Défense*, n. 546 (maggio 1988), p. 16
- A1210 —, *Percé e piani*, n. 484 (ottobre 1982), p. 38
- A1211 —, *Piani di area vasta*, n. 538 (settembre 1987), p. 16
- A1212 —, *Piccoli centri*, n. 504 (luglio-agosto 1984), p. 14
- A1213 —, *Progetto di suolo*, n. 520/21 (gennaio-febbraio 1986), p. 19
- A1214 —, *Progetti per l'area di Fiera Catena a Mantova. Concorso di prove*, n. 493 (luglio-agosto 1983), p. 20
- A1215 —, *Rivisitare Stoccolma*, n. 526 (luglio-

agosto 1986), p. 16

- A1216 —, *Siena*, n. 545 (aprile 1988), p. 14
- A1217 —, *Toscana felix*, n. 536 (giugno 1987), p. 16
- A1218 —, *Un piano generale*, n. 548 (luglio-agosto 1988), p. 16
- A1219 —, *Un programma di ricerca*, n. 497 (dicembre 1983), p. 24
- A1220 —, *Un problema urbano: l'occasione dei vuoti. Il vuoto*, n. 503 (giugno 1984), p. 18
- A1221 SELEM Hilda, *La nuova città universitaria di Sart Tilman (Liegi). Un programma urbanistico*, n. 541 (dicembre 1987), p. 31
- A1222 SELVAFOLTA Ornella, *Egalitarismo e autoemancipazione. Case del popolo*, n. 534 (aprile 1987), p. 29
- A1223 —, *Gotico, neogotico, ipergotico, in mostra a Piacenza*, n. 514 (giugno 1985), p. 39
- A1224 —, *Infrastrutture e nouvelles villes. Sotto il Consolato e l'Impero*, n. 505 (settembre 1984), p. 40
- A1225 —, *La casa a Cernobbio di Cesare Cattaneo*, n. 481 (giugno 1982), p. 42
- A1226 —, *Le acque passano l'architettura resta. Un libro sulla città termale di Vittel*, n. 485 (novembre 1982), p. 32
- A1227 —, *Parigi 1989. Una consulenza internazionale*, n. 490 (aprile 1983), p. 18
- A1228 —, *Un periodico sull'art de bâtir: le Annales dell'Ecole des ponts et chaussées hanno 150 anni*, n. 478 (marzo 1982), p. 28
- A1229 SEVCIK Jiri, SVACHA Rotislav, *Praga: cento anni di progetti per la Piazza del Municipio*, n. 549 (settembre 1988), p. 16
- A1230 SEVERO Donato, *Ad Arezzo verso il piano*, n. 530 (dicembre 1986), p. 30
- A1231 —, *Firenze, molte iniziative e un preliminare. Il progetto Grandi cascine*, n. 547 (giugno 1988), p. 29
- A1232 —, *La trasformazione della città. Sulla revisione del PRG di Firenze*, n. 523 (aprile 1986), p. 30
- A1233 —, *L'estremismo figurativo di Guido Canella*, n. 544 (marzo 1988), p. 31
- A1234 —, *Molteplicità del barocco piemontese. Un censimento, una mostra, un libro*, n. 552 (dicembre 1988), p. 34
- A1235 SEYLER Odile, *Le "villes d'eaux" in Francia. Un belvedere sulla Senna*, n. 512 (aprile 1985), p. 34
- A1236 SICA Paolo, *La trasformazione architettonica delle strade extraurbane. Infrastrutture/architettura: un capitolo del rapporto fra tecnologie e ambiente*, n. 537 (luglio-agosto 1987), p. 24
- A1237 SIEDLER Wolf Jobst, *Dopo l'IBA*, n. 506 (ottobre 1984), p. 23
- A1238 SIK Miroslav, *Il "Bleicherhof" (1938-1940) di O. R. Salvisberg. Fra tradizione e moderno*, n. 518 (novembre 1985), p. 30
- A1239 SIMMONS Jack, I.K., *Brunel e il disegno della linea ferroviaria Londra-Bristol*, n. 538 (settembre 1987), p. 44
- A1240 SIOLA Uberto, *Il caso Napoli. Intervista con Uberto Siola, Preside della Facoltà di architettura di Napoli*, n. 487/88 (gennaio-febbraio 1983), p. 38
- A1241 —, PORTAS Nuno, DEROSI Pietro, NICO-

- LIN Pierluigi, *Per punti, per zone, o la città?*, "L'innovazione della città", tavola rotonda alla festa nazionale dell'Unità, n. 530 (dicembre 1986), p. 31
- A1242 —, *Una iniziativa dell'Università partenopea. Progetti per Napoli*, n. 535 (maggio 1987), p. 33
- A1243 SIRAVO Francesco, *A cavallo fra due epoche. L'opera completa di H.H. Richardson*, n. 490 (aprile 1983), p. 30
- A1244 SIZA Alvaro, *Condensare la complessità*, n. 526 (luglio-agosto 1986), p. 9
- A1245 —, *L'accumulazione degli indizi. Il piano della Malagueira*, n. 498/99 (gennaio-febbraio 1984), p. 86
- A1246 —, *San Leucio: cinque proposte per un territorio. Un territorio saturo di architettura*, n. 505 (settembre 1984), p. 10
- A1247 SKOUSBOLL Karin, *Il dibattito sul nuovo piano urbanistico di Copenaghen. I nuovi quartieri di abitazione intorno a Koge*, n. 540 (novembre 1987), p. 27
- A1248 SLAPETA Vladimír, *Brno 1928, Praga 1932: i quartieri-esposizione del Werkbund cecoslovacco*, n. 512 (aprile 1985), p. 44
- A1249 —, *La chiesa di S. Venceslao a Praga-Vrsovice di Josef Gocár*, n. 552 (dicembre 1988), p. 40
- A1250 SMITHSON Peter, *... pensieri provocati dalle immagini di un libro*, n. 550 (ottobre 1988), p. 34
- A1251 SMITHSON Robert, *Frederick Law Olmsted e il paesaggio dialettico*, n. 539 (ottobre 1987), p. 44
- A1252 SNOZZI Luigi, *Dalla città alla Rocca: un concorso a Salisburgo. Il moderno va in città*, n. 534 (aprile 1987), p. 16
- A1253 —, SCHMIDT-SCHICKETANZ W., CASPERS J., BUSO VON BUSSE H., *La Stadthalle di Francesco Venezia. A Regensburg ha perso il migliore. Mozione di minoranza di alcuni membri della giuria del concorso*, n. 545 (aprile 1988), p. 36
- A1254 SOLÀ MORALES Ignasi de, RAMOS Fernando, CIRICI Cristian, *La ricostruzione del Padiglione di Mies a Barcellona*, n. 526 (luglio-agosto 1986), p. 44
- A1255 —, *Sadomasochismo, ovvero, la critica e la pratica architettonica*, n. 545 (aprile 1988), p. 40
- A1256 SOLÀ MORALES Manuel de, *Dieci opinioni sul tipo. Intervento di Manuel de Solà-Morales Rubió*, n. 509/10 (gennaio-febbraio 1985), p. 100
- A1257 —, *Recuperare Madrid. Punti difficili*, n. 487/88 (gennaio-febbraio 1983), p. 80
- A1258 SOULIER Pierre Bernard, *La costruzione della diga di Itaipu*, n. 496 (novembre 1983), p. 12
- A1259 SOUTO MOURA Eduardo, *All'ombra di Mies. Casa Cardoso a Porto di Eduardo Souto Moura*, n. 538 (settembre 1987), p. 39
- A1260 SPINADEL Laura Patricia, *Una Siedlung degli anni '80. Complesso residenziale "Forellenweg" a Salisburgo*, n. 507 (novembre 1984), p. 34
- A1261 STAURENGHI Annalisa, BOSONI Giampiero, *Innovazione edilizia. Sistemi di condizionamento d'aria*, n. 531/32 (gennaio-febbraio 1987), p. II
- A1262 —, BOSONI Giampiero, *Innovazione edilizia. Sistemi di riscaldamento*, n. 520/21 (gennaio-febbraio 1986), p. II
- A1263 STEINER Dietmar, *A proposito delle monografie su Josef Hoffmann e Adolf Loos. "Nuda veritas" si guarda allo specchio*, n. 485 (novembre 1982), p. 30
- A1264 —, *Il concorso per l'area delle Scuderie imperiali. Un valzer viennese*, n. 544 (marzo 1988), p. 18
- A1265 —, *Nuova edilizia abitativa a Vienna: una svolta di tendenza?*, n. 527 (settembre 1986), p. 16
- A1266 STERN Radu, *Le vicende del Letatlin. La sconfitta dell'ornitottero*, n. 527 (settembre 1986), p. 36
- A1267 STIRLING James, *Astratto vernacolare oscillante. Un'intervista a James Stirling*, n. 495 (ottobre 1983), p. 30
- A1268 —, *Estratto dal discorso di accettazione della "Royal Gold Medal in architecture 1980"*, n. 480 (maggio 1982), p. 13
- A1269 SUMMERSON John, *John Wood e la tradizione inglese del progetto urbano*, n. 513 (maggio 1985), p. 40
- A1270 SVACHA Rotislav, SEVČIK Jiri, *Praga: cento anni di progetti per la Piazza del Municipio*, n. 549 (settembre 1988), p. 16
- A1271 SWENARTON Mark, *Il funzionalismo ceco. Un'esposizione a Londra*, n. 544 (marzo 1988), p. 32
- A1272 SZAMBIEN Werner, *Classiche fortune. Quatremère ripubblicato*, n. 526 (luglio-agosto 1986), p. 31
- A1273 —, *Incerte frontiere tra storia e critica dell'architettura*, n. 547 (giugno 1988), p. 40
- A1274 —, *L'avvento della composizione architettonica in Francia*, n. 520/21 (gennaio-febbraio 1986), p. 64
- A1275 —, *Spazio francese. Una mostra sulla cartografia*, n. 544 (marzo 1988), p. 30
- A1276 —, *Un XIX secolo più familiare. Tre monografie in francese*, n. 502 (maggio 1984), p. 40
- A1277 TAFURI Manfredo, *La Serenissima nell'autunno del Mediterraneo*, "Storie parallele", n. 525 (giugno 1986), p. 30
- A1278 —, *La soglia e il problema*, n. 523 (aprile 1986), p. 42
- A1279 —, *Una lettera a Casabella*, n. 486 (dicembre 1982), p. 32
- A1280 —, *"Machine et mémoire". La città nell'opera di Le Corbusier. 1.*, n. 502 (maggio 1984), p. 44
- A1281 —, *"Machine et mémoire". La città nell'opera di Le Corbusier. 2.*, n. 503 (giugno 1984), p. 44
- A1282 TAMAGNO Elena, *Libri, mostre, celebrazioni a cent'anni dalla morte di Alessandro Antonelli*, n. 551 (novembre 1988), p. 28
- A1283 TAVERNOR Robert, *Less is Less. Un progetto di Mies per la city di Londra*, n. 481 (giugno 1982), p. 28
- A1284 TAZZI Pier Luigi, *The European iceberg. In mostra a Toronto*, n. 513 (maggio 1985), p. 30
- A1285 TENTORI Francesco, MOSSO Leonardo, *Alvar Aalto Memorial exhibition*, n. 496 (novembre 1983), p. 34
- A1286 —, *Autoanalisi di una città. Un "Survey" per Milano*, n. 534 (aprile 1987), p. 26
- A1287 —, *Il disagio della civiltà. In italiano il libro di Joseph Rykwert su l'"idea di città"*, n. 480 (maggio 1982), p. 32
- A1288 —, *Il sogno realizzato. La monografia di Mario Fiorentino*, n. 527 (settembre 1986), p. 31
- A1289 —, *In Friuli una grande mostra retrospettiva su Raimondo D'Aronco (1857-1932)*, n. 481 (giugno 1982), p. 34
- A1290 —, *Monumento e città. Gli scritti di Ezio Bonfanti*, n. 482 (luglio-agosto 1982), p. 34
- A1291 TERRAGNI Giuseppe, LINGERI Pietro, *Danteum in Roma, note illustrative*, n. 522 (marzo 1986), p. 40
- A1292 TERRANOVA Antonino, *Progettare per tutelare. Da due seminari tre temi per il IX convegno dell'ANCSA*, n. 490 (aprile 1983), p. 31
- A1293 TESAR Heinz, *Casa singola e complesso di abitazioni*, n. 523 (aprile 1986), p. 55
- A1294 —, *Modificazione: una riflessione a strati*, n. 498/99 (gennaio-febbraio 1984), p. 56
- A1295 TEYSSOT Georges, *Il mondo piatto della facciata. La casa in rue Mathis a Parigi di J.-P. Buffi*, n. 490 (aprile 1983), p. 34
- A1296 —, GREGOTTI Vittorio, DE MICHELIS Marco, BELLINI Mario, ALBORGHETTI Guido, *La questione dell'abitazione. Tavola rotonda in occasione della esposizione "Il progetto domestico" alla XVII Triennale di Milano*, n. 522 (marzo 1986), p. 20
- A1297 TINTORI Silvano, *Concorso di prove. Progetti per l'area di Fiera Catena a Mantova. Intervista con Silvano Tintori, curatore della variante generale del PRG di Mantova*, n. 493 (luglio-agosto 1983), p. 15
- A1298 TOGNOLI Carlo, *La fiera dei mercanti. Intervista con Carlo Tognoli, Sindaco di Milano*, n. 489 (marzo 1983), p. 19

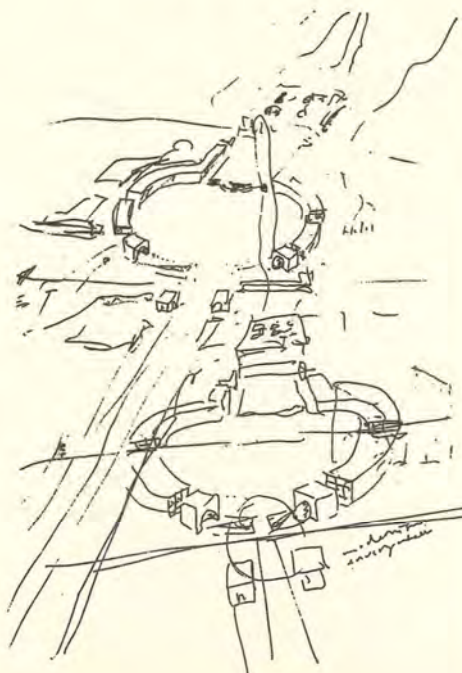

A1299 TOMBESI Paolo, VANNUCCI Riccardo, *Architetture australiane*, n. 550 (ottobre 1988), p. 54

A1300 —, VANNUCCI Riccardo, *Il Padiglione australiano alla Biennale di Venezia. Effetto leggerezza*, n. 547 (giugno 1988), p. 34

A1301 TRETIAK Philippe, *Il "tubismo". Sulla Biennale di Parigi*, n. 515 (luglio-agosto 1985), p. 36

A1302 TREVISAN Carlo, *Il concorso dello IACP di Venezia per Campo di Marte alla Giudecca. La ricostruzione della periferia*, n. 518 (novembre 1985), p. 17

A1303 TREVISIOL Roberto Erich, *Città e storia dell'architettura in Colombia*, n. 548 (luglio-agosto 1988), p. 36

U

A1304 UNGERS Oswald Mathias, *Dieci opinioni sul tipo. Intervento di Oswald Mathias Ungers*, n. 509/10 (gennaio-febbraio 1985), p. 92

A1305 —, *In occasione della inaugurazione della Biblioteca regionale del Baden a Karlsruhe*, n. 540 (novembre 1987), p. 59

A1306 —, *Modificazione come tema*, n. 498/99 (gennaio-febbraio 1984), p. 24

A1307 —, *Una perdita insostenibile*, n. 520/21 (gennaio-febbraio 1986), p. 47

V

A1308 VACCHINI Livio, *Livio Vacchini: due case in Ticino. Riflessioni sulla casa Rezzonico a Vogorno*, n. 517 (ottobre 1985), p. 60

A1309 VALENTE Ilaria, *"Cités industrielles" a confronto: una mostra a Lione*, n. 548 (luglio-agosto 1988), p. 30

A1310 VALLE Gino, *Edifici per uffici alla Défense a Parigi. Una conversazione con Gino Valle*, n. 519 (dicembre 1985), p. 16

A1312 VAN DEN BERGH Wim, ARETS Wiel, *Modernità ambigue: l'opera di F.P.J. Peutz. L'indifferenza dello stile*, n. 534 (aprile 1987), p. 47

A1313 VAN DUIVENBODE R., BARBIERI S. Umberto, *OMA-Office for metropolitan architecture: il Teatro olandese di danza all'Aja. Costruzione e progetto*, n. 516 (settembre 1985), p. 12

A1314 VAN EYCK Aldo, *Architetture e pensieri*, n. 517 (ottobre 1985), p. 4

A1315 —, *Dieci opinioni sul tipo. Intervento di Aldo van Eyck*, n. 509/10 (gennaio-febbraio 1985), p. 112

A1316 VAN GROENEWOUD Jotta, *Alvaro Siza Vieira: progetti per L'Aja. Note descrittive*, n. 538 (settembre 1987), p. 9

A1317 VANNUCCI Riccardo, TOMBESI Paolo, *Architetture australiane*, n. 550 (ottobre 1988), p. 54

A1318 —, TOMBESI Paolo, *Il Padiglione australiano alla Biennale di Venezia. Effetto leggerezza*, n. 547 (giugno 1988), p. 34

A1319 VATTIMO Gianni, *Abitare viene prima di costruire*, n. 485 (novembre 1982), p. 48

A1320 —, *Identità, differenza, confusione*, n. 519 (dicembre 1985), p. 42

A1321 VAZQUEZ CONSUEGRA Guillermo, *Ricostruzione del luogo: la Plaza de la Encarnación a Siviglia. Due progetti per una piazza*, n. 498/99 (gennaio-febbraio 1984), p. 68

A1322 VENEZIA Francesco, *La costruzione del limite: un piano per Lauro. Tra periferia e campagna*, n. 498/99 (gennaio-febbraio 1984), p. 102

A1323 —, *San Leucio: cinque proposte per un territorio. Il regno dell'acqua*, n. 505 (settembre 1984), p. 16

A1324 VENIER Arnalda, *Alloggio e cultura della casa negli anni '20. Abitare ad Amburgo*, n. 486 (dicembre 1982), p. 30

A1325 —, *L'architettura del cristallo. Scheerbart e Hablik*, n. 480 (maggio 1982), p. 25

A1326 VENTURA Nico, *La strada sulla ferrovia. Un progetto per la viabilità di Vicenza*, n. 515 (luglio-agosto 1985), p. 34

A1327 —, *Parole nel vuoto. Il progetto finalizzato per Venezia*, n. 482 (luglio-agosto 1982), p. 35

A1328 VENTURI Marco, *Un parco nella Ruhr. Una nuova IBA a scala territoriale*, n. 552 (dicembre 1988), p. 26

A1329 —, *Un risultato deludente. Il concorso per "Mediapark Köln"*, n. 552 (dicembre 1988), p. 27

A1330 VIANI Simone, *Ipotesi su un'altra Venezia. Il libro di W. Dorigo sulle origini di Venezia*, n. 497 (dicembre 1983), p. 32

A1331 VIDLER Anthony, *Una frittata di classici*, n. 478 (marzo 1982), p. 32

A1332 VIGATO Jean-Claude, *Livio Vacchini: due case in Ticino. Classico e pittoresco*, n. 517 (ottobre 1985), p. 56

A1333 VITOU Elisabeth, NOVIANT Patrice, *La centrale di Vitry sud di G.-H. Pingusson*, n. 490 (aprile 1983), p. 40

A1334 VITTORINI Marcello, *L'isolato di Messina. I progetti e il piano di Messina*, n. 523 (aprile 1986), p. 25

A1335 VOGGENHUBER Johannes, *Il progetto Salisburgo*, n. 534 (aprile 1987), p. 23

A1336 VORSTEHER Dieter, *Alta Slesia: nascita di un paesaggio industriale*, n. 483 (settembre 1982), p. 42

A1337 VRAGNAZ Giovanni, *Gruppo Kras: due opere in Slovenia*, n. 503 (giugno 1984), p. 56

A1338 —, *Modi della continuità. Il "territorio culturale"*, n. 511 (marzo 1985), p. 36

A1339 —, CALLIGARIS Cristina, *Preesistenza*, n. 498/99 (gennaio-febbraio 1984), p. 70

W Y

A1340 WAGENBACH Klaus, *Consenso e libertà. Vittorio Magnago Lampugnani intervista Klaus Wagenbach*, n. 482 (luglio-agosto 1982), p. 46

A1341 WANG Wilfried, *Alvaro Siza Vieira: la nuova Facoltà di architettura di Porto. Un forum per l'architettura*, n. 547 (giugno 1988), p. 4

A1342 WEINER Deborah E.B., *Millbank estate, Londra 1899-1902*, n. 507 (novembre 1984), p. 40

A1343 WERNER Frank, Josef Paul Kleibues, *Centro commerciale e residenziale a Wulfen*, n. 494 (settembre 1983), p. 54

A1344 —, *L'"architettura povera". Quattro isolati berlinesi di Jürgen Sawade*, n. 513 (maggio 1985), p. 34

A1345 WILHELM Karin, Stefan Sebök e l'idea di "Totaltheater", n. 551 (novembre 1988), p. 34

A1346 —, *Walter Gropius: un ritorno alle prime opere*, n. 489 (marzo 1983), p. 38

A1347 WIRSING Sibylle, IBA Berlino. *Una situazione senza vie d'uscita*, n. 487/88 (gennaio-febbraio 1983), p. 46

A1348 WRIGHT Paul E., *La bonifica del paesaggio minerario nelle valli carbonifere del Galles meridionale*, n. 546 (maggio 1988), p. 18

A1349 YAMAMOTO Riken, *Un'architettura che ritaglia il paesaggio*, n. 537 (luglio-agosto 1987), p. 7

Z

A1350 ZAMBRINI Guglielmo, *Anni Trenta più anni Cinquanta non fa anni Ottanta*, n. 489 (marzo 1983), p. 22

A1351 —, *Buchi nei conti, buchi nei tubi, buchi nei monti*, n. 496 (novembre 1983), p. 22

A1352 —, *Concorsi e stazioni: mezzo secolo tra Firenze e Bologna*, n. 492 (giugno 1983), p. 38

A1353 —, *I rischi dei passanti ferroviari senza funzioni urbane*, n. 494 (settembre 1983), p. 24

A1354 —, *Il passante: un "progetto" per Milano*, n. 485 (novembre 1982), p. 38

A1355 —, *Il piano di sviluppo delle ferrovie e il ruolo delle Regioni*, n. 481 (giugno 1982), p. 26

A1356 —, *La costruzione della direttissima Roma-Firenze. Dalla direttissima alle prospettive dell'alta velocità*, n. 538 (settembre 1987), p. 18

A1357 —, *La trasformazione architettonica delle strade extraurbane. Sulle strade extraurbane*, n. 537 (luglio-agosto 1987), p. 18

A1358 —, *Le autostrade: restaurazione o riforma?*, n. 483 (settembre 1982), p. 24

A1359 —, *Manutenzione: l'altro disavanzo*, n. 479 (aprile 1982), p. 10

A1360 ZANNIER Italo, *Paesaggi inquietanti. Fotografie in mostra a Venezia e a Milano*, n. 536 (giugno 1987), p. 42

A1361 ZANNONI Giovanni, BOSONI Giampiero, *Innovazione edilizia. Coperture piane continue*, n. 530 (dicembre 1986), p. II

A1362 —, BOSONI Giampiero, *Innovazione edilizia. Componentistica idro-sanitaria, blocchi bagno e pareti attrezzate*, n. 516 (settembre 1985), p. II

A1363 —, *Innovazione edilizia. Coperture a falda*, n. 540 (novembre 1987), p. II

A1364 —, BOSONI Giampiero, *Innovazione edilizia. Elementi di copertura discontinua*, n. 505 (settembre 1984), p. II

A1365 —, BOSONI Giampiero, *Innovazione edilizia. I procedimenti costruttivi puntiformi*, n. 503 (giugno 1984), p. II

- A1366 —, BOSONI Giampiero, *Innovazione edilizia. Il mattone facciavista*, n. 535 (maggio 1987), p. II
- A1367 —, BOSONI Giampiero, *Innovazione edilizia. La facciata continua (curtain-wall)*, n. 519 (dicembre 1985), p. II
- A1368 —, BOSONI Giampiero, *Innovazione edilizia. Le partizioni interne verticali*, n. 509/10 (gennaio-febbraio 1985), p. II
- A1369 —, BOSONI Giampiero, *Innovazione edilizia. Partizioni interne orizzontali: controsoffitti e pavimenti sopraelevati*, n. 517 (ottobre 1985), p. II
- A1370 —, BOSONI Giampiero, *Innovazione edilizia. Sistema serramento*, n. 513 (maggio 1985), p. II
- A1371 —, BOSONI Giampiero, *Innovazione edilizia. Trasporti verticali: ascensori*, n. 511 (marzo 1985), p. II
- A1372 ZARDINI Mirko, *Abitare in città: tre scenari. Progetti di Tomaso Zanoni*, n. 522 (marzo 1986), p. 36
- A1373 —, *Architetture da guardare. Rassegne di fotografie*, n. 511 (marzo 1985), p. 32
- A1374 —, *Architetti della giovane generazione: Emilio Puglielli*, n. 530 (dicembre 1986), p. 4
- A1375 —, *Aurelio Galfetti: opere recenti a Bellinzona*, n. 518 (novembre 1985), p. 50
- A1376 —, *Bologna: un vuoto urbano*, n. 512 (aprile 1985), p. 20
- A1377 —, *By appointment to H.M. the Queen. La Royal gold medal 1983 a Norman Foster*, n. 491 (maggio 1983), p. 27
- A1378 —, CROSET Pierre-Alain, *Concorso di prove. Progetti per l'area di Fiera Catena a Mantova*, n. 493 (luglio-agosto 1983), p. 12
- A1379 —, *Dalla città alla rocca: un concorso a Salisburgo*, n. 534 (aprile 1987), p. 14
- A1380 —, *Diener & Diener: tre architetture a Basilea*, n. 535 (maggio 1987), p. 4
- A1381 —, *Dopo il terremoto. Architetture e ricostruzione*, n. 492 (giugno 1983), p. 32
- A1382 —, *Due progetti per il Municipio dell'Aja. Richard Meier-Rem Koolhaas*, n. 539 (ottobre 1987), p. 39
- A1383 —, *Emilio Battisti: la ricostruzione di un isolato a Milano*, n. 512 (aprile 1985), p. 54
- A1384 —, *Harry C. Wolf: uffici per la NCNB National Bank a Tampa, Florida*, n. 541 (dicembre 1987), p. 56
- A1385 —, *Heinz Tesar: opere recenti*, n. 523 (aprile 1986), p. 54
- A1386 —, *I materiali del progetto. Una ristrutturazione a Venezia*, n. 503 (giugno 1984), p. 34
- A1387 —, *I premi degli architetti*, n. 503 (giugno 1984), p. 30
- A1388 —, *Il confine della città. Tre edifici intorno a una corte*, n. 522 (marzo 1986), p. 42
- A1389 —, *Il concorso per il nodo ferroviario di Bologna*, n. 497 (dicembre 1983), p. 12
- A1390 —, *Il lido di Ascona. Una costruzione di Livio Vacchini*, n. 544 (marzo 1988), p. 34
- A1391 —, *Il problema della qualità. Alcune realizzazioni delle cooperative toscane*, n. 494 (settembre 1983), p. 32
- A1392 —, *Il recinto del ricordo. Un monumento di Gardella a Brescia*, n. 516 (settembre 1985), p. 38

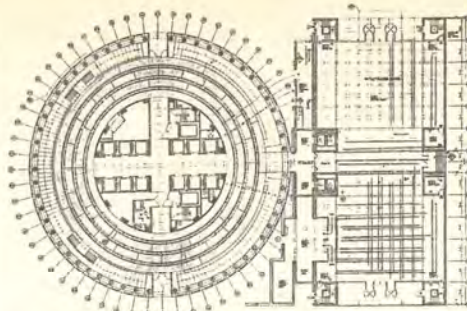

- A1393 —, *Il territorio del Canton Ticino. Una nuova edizione italiana*, n. 529 (novembre 1986), p. 32
- A1394 —, *In un paesaggio antico e paziente. Case a Dogliani di Giorgio Raineri*, n. 524 (maggio 1986), p. 32
- A1395 —, *Inutilità e danno dei concorsi*, n. 501 (aprile 1984), p. 36
- A1396 —, *James Stirling, Michael Wilford and associates: progetto per una biblioteca pubblica a Latina*, n. 507 (novembre 1984), p. 4
- A1397 —, *La biblioteca delle nostre nozioni passate e presenti. Una mostra sulla memoria della città*, n. 478 (marzo 1982), p. 29
- A1398 —, *La luce e il vento. Un edificio commerciale di Tadao Ando a Naba, Okinawa*, n. 495 (ottobre 1983), p. 32
- A1399 —, *La pratica del cantiere. Costruire in Lombardia*, n. 511 (marzo 1985), p. 37
- A1400 —, *L'atelier dell'architetto. Il classicismo di Livio Vacchini*, n. 528 (ottobre 1986), p. 37
- A1401 —, *Nelle fratture della storia. The Cornell Journal of architecture*, n. 481 (giugno 1985), p. 33
- A1402 —, *Piccola morale. Argan al Politecnico di Milano*, n. 480 (maggio 1982), p. 33
- A1403 —, *Quattro idee (o quattro immagini?) per Venezia. I progetti dello IUAV sul Tronchetto*, n. 525 (giugno 1986), p. 32
- A1404 —, *Richard Meier & partners: il Museo di arti applicate a Francoforte. Il bianco e il grigio*, n. 515 (luglio-agosto 1985), p. 4
- A1405 —, *Riken Yamamoto, un nuovo architetto giapponese*, n. 537 (luglio-agosto 1987), p. 4
- A1406 —, *Tadao Ando: due opere recenti*, n. 539 (ottobre 1987), p. 54
- A1407 —, *Un William Morris futurista. La più completa monografia su Depero*, n. 481 (giugno 1982), p. 38
- A1408 —, *Un concorso per Mira. La costruzione del centro*, n. 502 (maggio 1984), p. 36
- A1409 —, *Una serie di nomi. La mostra a Vicenza sullo IUAV 1926-1981*, n. 483 (settembre 1982), p. 34
- A1410 —, *Urbino: un'idea di piano un'idea di città*, n. 487/88 (gennaio-febbraio 1983), p. 98
- A1411 —, *Venti idee per il Lingotto*, n. 502 (maggio 1984), p. 16
- A1412 ZORGNO Anna Maria, *Guido Fiorini e le Officine di Savigliano*, n. 549 (settembre 1988), p. 42
- A1413 ZORZI Silvano, *Viabilità pensile su impalcati a piastra*, n. 490 (aprile 1983), p. 8
- A1414 ZUCCONI Guido, SAVI Vittorio, *Interminabile abitare nel moderno. Sopra i due volumi scritti da F. Dal Co*, n. 485 (novembre 1982), p. 28

- A1415 ZUNZ Jack, *Ove Arup 1895-1988*, n. 547 (giugno 1988), p. 31
- A1416 ZWOCH Felix, *Una casa di Ganz e Rolfes a Berlino, tra due edifici*, n. 518 (novembre 1985), p. 34

Segnalazioni redazionali

- A1417 *A Vienna davanti alla cattedrale*, n. 549 (settembre 1988), p. 27
- A1418 *Bernard Rudofsky 1905-1988*, n. 547 (giugno 1988), p. 33
- A1419 *Carta di Noto per la conservazione e il recupero del centro storico*, n. 533 (marzo 1987), p. 28
- A1420 *Dalla mostra milanese "Vivere architettando". Il progetto per una biblioteca a Pescici*, n. 479 (aprile 1982), p. 33
- A1421 *Due edifici dell'architetto Frediano Frediani a Napoli*, n. 548 (luglio-agosto 1988), p. 28
- A1422 *E. Maxwell Fry 1899-1987*, n. 540 (novembre 1987), p. 31
- A1423 *Il numero zero di Archimondo. Nuovo bollettino di architettura*, n. 479 (aprile 1982), p. 27
- A1424 *Inaugurato il nuovo ospedale di Berlin-Neukölln. Un imponente edificio di J.P. Kleihues*, n. 522 (marzo 1986), p. 33
- A1425 *La cultura del novecento. Un ciclo di conferenze*, n. 478 (marzo 1982), p. 35
- A1426 *La metropoli spontanea. Una sfida per l'urbanistica*, n. 496 (novembre 1983), p. 26
- A1427 *La riparazione della città come problema. Due progetti per Berlino premiati nell'ultimo concorso IBA*, n. 478 (marzo 1982), p. 39
- A1428 *Nel paese dei Soviet. URSS 1917-1933: cinquecento originali*, n. 486 (dicembre 1982), p. 33
- A1429 *Per la riconversione di una torre a Friburgo. Progetti di studenti di Mario Botta*, n. 478 (marzo 1982), p. 38
- A1430 *Ricordo di Anna Maria Mazzucchelli*, n. 511 (marzo 1985), p. 25
- A1431 *Ricordo di Claudio Vender*, n. 530 (dicembre 1986), p. 28
- A1432 *Scelto il progetto per il Polo tecnologico della Bicocca*, n. 548 (luglio-agosto 1988), p. 32
- A1433 *Sul bando di concorso per la stazione di Bologna. Un impegno progettuale contro la barbarie*, n. 486 (dicembre 1982), p. 30
- A1434 *Un Aymonino "offeso". La vicenda delle "Semirurali"*, n. 536 (giugno 1987), p. 33
- A1435 *Un anello d'acqua per Londra*, n. 549 (settembre 1988), p. 36
- A1436 *Un restauro postumo di Scarpa. Il palazzo Chiaromonte "Steri" a Palermo*, n. 480 (maggio 1982), p. 33
- A1437 *Una campagna internazionale per Firminy. Salvare Le Corbusier*, n. 496 (novembre 1983), p. 24

Indice per autori dei progetti

Compaiono in questo Indice i progettisti principali fino a un numero massimo di 5. I collaboratori, fino a un numero massimo di 25, sono inseriti nell'Indice generale dei nomi con riferimento al progetto cui hanno partecipato. Gli studi professionali compaiono secondo la loro dizione societaria (esempio: JAMES STIRLING, MICHAEL WILFORD AND ASSOCIATES); i rinvii tra il singolo architetto e lo studio professionale e/o viceversa permettono di individuare comunque tutti i progetti in cui ha operato il singolo architetto.

- B1 AALTO Alvar, *Teatro dell'Opera di Essen*, n. 552 (dicembre 1988), p. 30
- B2 AARP, *Progetto di concorso per un'area nel centro di Amiens*, n. 513 (maggio 1985), p. 23
- B3 ACHILLI Michele, CANELLA Guido, *Progetto di piazza all'interno del Q2 di Ancona*, n. 519 (dicembre 1985), p. 26
- B4 ADLERCREUTZ Erik, *Progetto di concorso per il centro di Helsinki*, n. 530 (dicembre 1986), p. 24
- B6 ALAU Javier, IBAÑEZ Joaquín, GONZALES STERLING Luis, *Progetto di ristrutturazione di "La Viña" nel distretto di Mediodía (Madrid)*, n. 487/88 (gennaio-febbraio 1983), p. 76
- B7 ALBRECHT Benno, TOGNAZZI Ivan Ignazio, *Progetto per i fori imperiali (tesi di laurea)*, n. 506 (ottobre 1984), p. 40
- B8 ALDA V., KOLIBAL P., *Progetto di concorso per la Piazza del municipio a Praga*, n. 549 (settembre 1988), p. 22
- B9 ALEXANDER COOPER ASSOCIATES, *Piano per Battery Park City (BPC), New York*, 1979, n. 507 (novembre 1984), p. 19
- B10 ALTANA Giuseppe, CROCIATI Renzo, *Progetto per l'area di Fiera Catena a Mantova*, n. 495 (ottobre 1983), p. 16
- B11 ALTHABEGOITY M., LEVITT Alan, HENRY Guy, LION Yves, *Progetti di ristrutturazione urbana a Reims*, n. 487/88 (gennaio-febbraio 1983), p. 60
- B12 AMADÓ Roser, DOMENECH Lluís, *Edificio di abitazioni nella via Rec Comtal a Barcellona*, n. 529 (novembre 1986), p. 36
- B13 —, DOMENECH Lluís, *Nuovo palazzo della Questura a Barcellona*, n. 538 (settembre 1987), p. 34
- B14 —, DOMENECH Lluís, *Palazzo di giustizia a Lèrida*, n. 514 (giugno 1985), p. 26
- B15 —, BUSQUETS Joan, DOMENECH Lluís, PUIG Ramon, *Plan especial de reforma interior (P.E.R.I.) del centro storico di Lèrida*, n. 514 (giugno 1985), p. 16
- B16 —, DOMENECH Lluís, *Ristrutturazione del Paseo Picasso e del quartiere di Santa Maria del mar a Barcellona*, n. 483 (settembre 1982), p. 15
- B17 —, DOMENECH Lluís, *Torre di collegamento per il centro storico di Lèrida*, n. 514 (giugno 1985), p. 22
- B18 AMBASZ Emilio, *Progetto di concorso per l'Esposizione universale a Siviglia*, n. 528 (ottobre 1986), p. 24
- B19 ANASTASI Maurizio, BENEDETTI Mao, DI MARTINO Sveva, *Edificio per uffici e residenze militari nel Lazio*, n. 501 (aprile 1984), p. 19
- B20 —, BENEDETTI Mao, DI MARTINO Sveva, ROSSI Lamberto, *Progetto di centro civico-commerciale a San Cataldo (Lecce)*, n. 501 (aprile 1984), p. 20
- B21 ANDO Tadao, *Cappella sul monte di Rokko*, n. 530 (dicembre 1986), p. 36
- B22 —, *Casa a Rokko*, n. 484 (ottobre 1982), p. 3
- B23 —, *Casa a Rokko*, n. 502 (maggio 1984), p. 43

- B24 —, *Complesso commerciale nel quartiere Shibuya a Tokio*, n. 539 (ottobre 1987), p. 62
- B25 —, *Edificio commerciale a Naha, Okinawa*, n. 495 (ottobre 1983), p. 32
- B26 —, *Edificio per attività commerciali a Naha (Okinawa)*, n. 511 (marzo 1985), p. 4
- B27 —, *Edificio commerciale Time's a Kyoto*, n. 522 (marzo 1986), p. 56
- B28 —, *Jun building a Port Island a Kobe*, n. 539 (ottobre 1987), p. 55
- B29 —, *Kidosaki residence nel quartiere Seta-gaya a Tokio*, n. 545 (aprile 1988), p. 4
- B30 —, *T.S. Building ad Osaka*, n. 545 (aprile 1988), p. 10
- B31 ANSELMINI Alessandro, *Progetto di concorso per il Padiglione Italia alla Biennale di Venezia*, n. 551 (novembre 1988), p. 9
- B32 —, CELLINI Francesco, SALVIONI Andrea, UGOLINI Roberto, *Progetto di concorso per il Parco urbano del Porto Navile e della manifattura tabacchi a Bologna*, n. 512 (aprile 1985), p. 24
- B33 ANTORINI Antonio, GALETTI Aurelio, *Casa "Leonardo" a Lugano-Cassarate*, n. 550 (ottobre 1988), p. 10
- B34 APRILE Marcella, COLLOVÀ Roberto, VENEZIA Francesco, *Teatrino all'aperto nel quartiere del Carmine a Salemi*, n. 536 (giugno 1987), p. 28
- B35 ARACIL BELLOA José Joaquín, *Progetto per il fronte stradale lungo l'avenida de Pamplona a Madrid*, n. 487/88 (gennaio-febbraio 1983), p. 78
- B36 ARATA ISOZAKI & ASSOCIATES, *Progetto per l'anello olimpico di Barcellona*, n. 501 (aprile 1984), p. 6 (vedi anche ISOZAKI Arata)
- B37 ARCOPROGETTI, *Studio per la seconda circunvallazione di Firenze*, n. 537 (luglio-agosto 1987), p. 26
- B38 ARKITEKTGRUPPEN I ARIHUS, *Progetto "Château futur" a Copenaghen*, n. 540 (novembre 1987), p. 28
- B39 ARNABOLDI Michele, COENEN Jo, SNOZZI Luigi, *Progetto di concorso per museo e biblioteca a Coira*, n. 484 (ottobre 1982), p. 34
- B40 —, *Progetto per l'area San Bartolo a Cintoia/Argingrosso alla periferia di Firenze*, n. 534 (aprile 1987), p. 55
- B41 ARRIOLA Andreu, GALI Beth, QUINTANA Mario, SOLANAS Antoni, *Progetto per il Parco dell'Escorxador a Barcellona*, n. 483 (settembre 1982), p. 17
- B42 ASNAGO Mario, VENDER Claudio, *Negozi Viganò in P.za Cordusio a Milano*, n. 478 (marzo 1982), p. 42
- B43 —, VENDER Claudio, *Rassegna di opere*, n. 478 (marzo 1982), p. 46
- B44 AUA-ATELIER D'URBANISME ET D'ARCHITECTURE, *Progetto per il Ministero delle finanze a Parigi*, n. 489 (marzo 1983), p. 26 (vedi anche CHIEMETOV Paul, HUIDOBRO Borja)
- B45 AULENTI Gae, CASTIGLIONI Piero, ROTA Italo, *Nuovo allestimento del museo nazionale d'arte moderna nel Centre Georges Pompidou*, n. 515 (luglio-agosto 1985), p. 54

- B46 —, ROTA Italo, *Progetto dell'aménagement intérieur del Museo d'Orsay*, n. 482 (luglio-agosto 1982), p. 18, 48
- B47 —, SPATTI Giorgio, IPPOLITO Felice, *Progetto-Bicocca*, n. 524 (maggio 1986), p. 8
- B48 —, ROTA Italo, MAZZA Luigi, *Progetto di concorso per il riutilizzo del Lingotto*, n. 502 (maggio 1984), p. 31
- B49 AUSIA, *Progetto di concorso per un'area nel centro di Amiens*, n. 513 (maggio 1985), p. 23
- B50 AVELLANEDA Jaume, MOLINER Jordi, MATEO Josep-Lluís, *Centro sportivo "Plan d'en Boet" a Mataró (Barcellona)*, n. 535 (maggio 1987), p. 28
- B51 AYMUNINO Aldo, BALDISSERRI Claudio, SARTI Lorenzo, *Progetto per sei case bifamiliari a Classe (Ravenna)*, n. 501 (aprile 1984), p. 20
- B52 AYMUNINO Carlo, PANELLA Raffaele, BATIMELLI Fausto, *Centro direzionale Benelli a Pesaro*, n. 497 (dicembre 1983), p. 50
- B53 —, *Istituti tecnici del campus scolastico di Pesaro*, n. 507 (novembre 1984), p. 52
- B54 —, *Lavori in corso*, n. 479 (aprile 1982), p. 9
- B55 —, CALCAGNI Luigi, MAR Gianpaolo, TAMARO Gigetta, *Nuovo ospedale di Mestre*, n. 507 (novembre 1984), p. 62
- B56 —, *Palazzo di giustizia di Ferrara*, n. 479 (aprile 1982), p. 2
- B57 —, *Progetto di concorso per Campo di Marte alla Giudecca*, n. 518 (novembre 1985), p. 20
- B58 —, *Progetto-Bicocca*, n. 524 (maggio 1986), p. 10
- B59 —, *Progetto di recupero dell'area di Largo Firenze e della zona Dantesca a Ravenna*, n. 501 (aprile 1984), p. 44
- B60 AZIZI Yadegar Nemat, MANTESI Eleonora, CAMPAGNOLA Riccardo, BRANDT Andreas, ECCHIELI Maria Grazia, *Progetto di concorso per il nodo ferroviario di Bologna*, n. 497 (dicembre 1983), p. 23

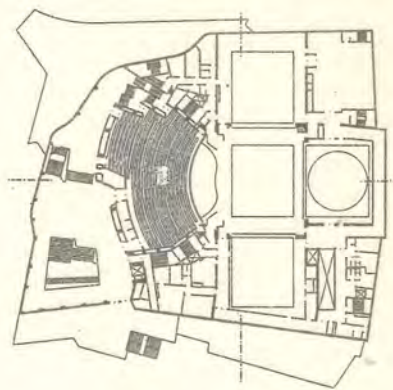

- B61 BACCHINI Mauro, MAURI Francesco, PUGLIELLI Emilio, *Complesso alberghiero e centro convegni a Paderno Dugnano*, n. 497 (dicembre 1983), p. 30
- B62 BACH Jaume, MORA Gabriel, *Le piazze di Gracia a Barcellona*, n. 483 (settembre 1982), p. 18

- B63 —, MORA Gabriel, *Scuola "Josep Maria Jujol" a Barcellona*, n. 535 (maggio 1987), p. 18
- B64 BADOVICI Jean, GRAY Eileen, *Casa E 1027 a Roquebrune*, n. 480 (maggio 1982), p. 39
- B65 BAGLI Franco, PASSANTI Rossella, SADICH Carlo Maria, SECCIA Mario, DARDI Costantino, *Progetto di concorso per il Parco urbano del Porto Navile e della Manifattura tabacchi a Bologna*, n. 512 (aprile 1985), p. 23
- B66 BALDEWEG Juan Navarro, *Centro sociale e culturale alla Porta di Toledo a Madrid*, n. 526 (luglio-agosto 1986), p. 22
- B67 —, *Centro culturale e museo idraulico nei mulini del rio Segura a Murcia*, n. 498/99 (gennaio-febbraio 1984), p. 36
- B68 —, *Centro culturale e museo idraulico nei Mulini del rio Segura a Murcia*, n. 552 (dicembre 1988), p. 32
- B69 —, *Progetto per un parco lineare lungo il rio Manzanares a Madrid*, n. 487/88 (gennaio-febbraio 1983), p. 80
- B70 BALDISSERRI Claudio, SARTI Lorenzo, AYMONINO Aldo, *Progetto per sei case bifamiliari a Classe (Ravenna)*, n. 501 (aprile 1984), p. 20
- B71 BALLARDINI Romeo, ZANI Giovanni, TINTORI Silvano, CAMPOS VENUTI Giuseppe, *Piano regolatore generale di Ancona del 1973*, n. 519 (dicembre 1985), p. 21
- B72 BALLAST NEDAM GROEP N.V., *Ponte tra l'Arabia Saudita e il Bahrein*, n. 542/43 (gennaio-febbraio 1988), p. 56
- B73 BALMORI Diana, CLARKE Fred, PELLI Cesar, *Progetto di concorso per il riutilizzo del Lingotto*, n. 502 (maggio 1984), p. 22
- B74 BANAUDI Dario, *Progetto di restauro del centro civico seicentesco e ricostruzione ideale del "munte" nel centro storico di Carpi*, n. 511 (marzo 1985), p. 21
- B75 BANGERT, JANSEN, SCHOLZ, SCHULTES, *Casa 1 e 8 nell'isolato 31 a Berlino-Kreuzberg*, n. 492 (giugno 1983), p. 60
- B76 —, JANSEN, SCHOLZ, SCHULTES, *Progetto per l'isolato BK 6 a Copenaghen*, n. 540 (novembre 1987), p. 24
- B77 BARBAGLI Francesco, *Progetto di concorso per la tangenziale di Arezzo*, n. 537 (luglio-agosto 1987), p. 22
- B78 BARUCCI Pietro, DE FEO Vittorio, D'AGOSTINO Vladimiro, DELL'ACQUA Mario, GRECO Vincenzo, *Nuova edificazione e riqualificazione di alloggi a Barra-San Giovanni (Napoli)*, n. 487/88 (gennaio-febbraio 1983), p. 38
- B79 BATTIMELLI Fausto, PANELLA Raffaele, AYMUNINO Carlo, *Centro direzionale Benelli a Pesaro*, n. 497 (dicembre 1983), p. 50
- B80 BATTISTI Emilio, *Edificio polifunzionale a Milano*, n. 512 (aprile 1985), p. 54
- B81 —, MALNATI Carlo, PIANTRANIDA Gigi, *Progetto di concorso per l'area di Fiera Catena a Mantova*, n. 493 (luglio-agosto 1983), p. 19
- B82 —, *Progetto di concorso per il Parco urbano del Porto Navile e della Manifattura tabacchi a Bologna*, n. 512 (aprile 1985), p. 30
- B83 —, *Progetto di concorso per il nodo ferroviario di Bologna*, n. 497 (dicembre 1983), p. 17
- B84 BAUMGARTNER Andrea, DIENER Roger, GUETZ Lorenzo, *Edificio d'abitazione in Allschwilestrasse a Basilea*, n. 535 (maggio 1987), p. 8
- B85 BECCHI Renato, MERLINI Paolo, ROCCHIETTO Stefano, SPIGAI Vittorio, PANELLA Raffaele, *Progetto elaborato nell'ambito dell'IUAV per il "Tronchetto" a Venezia*, n. 525 (giugno 1986), p. 33
- B86 BECCU Michele, DESIDERI Paolo, RAIMONDO Filippo, *Casa sull'acquedotto a Ferrandina (Matera)*, n. 501 (aprile 1984), p. 22
- B87 —, DESIDERI Paolo, RAIMONDO Filippo, *Progetto per un terminal delle linee urbane ed extraurbane a Olbia*, n. 501 (aprile 1984), p. 21
- B88 —, DESIDERI Paolo, RAIMONDO Filippo, *Villa Ilardo a Lascari (Palermo)*, n. 501 (aprile 1984), p. 23
- B89 BEHRENS Peter, *Gaswerk di Francoforte*, n. 479 (aprile 1982), p. 38
- B90 BELOTTI Giandomenico, INVERNIZZI Sergio, *Casa ad appartamenti in via Cimarosa a Milano*, n. 511 (marzo 1985), p. 18
- B91 —, *Casa economico-popolari Gescal a Gazzaniga (Bergamo)*, n. 511 (marzo 1985), p. 17
- B92 —, *Residenza unifamiliare a Fogajard (Trento)*, n. 511 (marzo 1985), p. 17
- B93 BENEDETTI Mao, DI MARTINO Sveva, ANASTASI Maurizio, *Edificio per uffici e residenze militari nel Lazio*, n. 501 (aprile 1984), p. 19
- B94 —, DI MARTINO Sveva, ROSSI Lamberto, ANASTASI Maurizio, *Progetto di centro civico-commerciale a San Cataldo (Lecce)*, n. 501 (aprile 1984), p. 20
- B95 BENEVOLO Alessandro, BENEVOLO Leonardo, *Progetto di concorso per un centro sociale e sportivo in un'area libera a Botticino*, n. 549 (settembre 1988), p. 33
- B96 BENEVOLO Leonardo, BENEVOLO Alessandro, *Progetto di concorso per un centro sociale e sportivo in un'area libera a Botticino*, n. 549 (settembre 1988), p. 33
- B97 —, *Progetto di concorso per il Parco urbano del Porto Navile e della Manifattura tabacchi a Bologna*, n. 512 (aprile 1985), p. 25
- B98 —, *Progetto di concorso per il nodo ferroviario di Bologna*, n. 497 (dicembre 1983), p. 14
- B99 BENTIVOGLIO Giancarlo, BRIGHI Guido, *Ampliamento del cimitero di Vignate*, n. 511 (marzo 1985), p. 22
- B100 BENZMÜLLER Barbara, WÖRNER Wolfgang, *Casa 13 nell'isolato 31 a Berlino-Kreuzberg*, n. 492 (giugno 1983), p. 58
- B101 BERAUD Alain, CREPET Benoît, *Progetto per il Ministero delle finanze a Parigi*, n. 500 (marzo 1984), p. 10
- B102 BERGERON Valérie, IBOS Jean Marc, LAROCHE Didier, *Progetto per l'Esposizione universale del 1989 a Parigi*, n. 500 (marzo 1984), p. 18
- B103 BERGOMI Lorenzo, JACUCCI Paola, LIMA Vincenza, CECCHI Raffaello, *Progetto di concorso per il Parco urbano del Porto Navile e della Manifattura tabacchi a Bologna*, n. 512 (aprile 1985), p. 31
- B104 BERLAGE Hendrik Petrus, *Piani urbanistici per Amsterdam*, n. 511 (marzo 1985), p. 38
- B105 BERNI Lorenzo, LEROY Aline, GRIMOLDI Alberto, *Appartamenti in cooperativa in via Wolf Ferrari a Milano*, n. 522 (marzo 1986), p. 43
- B106 BERRETTE Luca, CORDESCHI Stefano, QUATTIRINI Fabio, *Nuovo cimitero comunale di Ciampino*, n. 501 (aprile 1984), p. 30
- B107 —, CARUSO Luigi, LAUDANI Marta, *Progetto di concorso per una stazione marittima nel porto di Piombino*, n. 492 (giugno 1983), p. 28
- B108 BERTOLAMI Daniele, PARCERISA Joseph, MAS PASQUAL, BUSQUETS Joan, *Progetto di riqualificazione di isolati urbani a Messina*, n. 523 (aprile 1986), p. 20
- B109 BETTINELLI Rossana, CALZOLARI Vittoria, *Progetto preliminare del Piano quadro del sistema del verde e delle attrezzature socio-culturali del Comune di Brescia*, n. 548 (luglio-agosto 1988), p. 21
- B110 BIANCHI Angelo, GAFETTI Aurelio, MOLINA Renzo, *Nuovo centro postale a Bellinzona*, n. 518 (novembre 1985), p. 59
- B111 BINAR Otakar, FRANC Josef, *Galleria a Teplice*, n. 541 (dicembre 1987), p. 4
- B112 BISOGNI Salvatore, *Nuova edificazione di 110 alloggi in via Aquileia a Napoli*, n. 487/88 (gennaio-febbraio 1983), p. 36
- B113 —, *Progetto per un mercato coperto a Napoli*, n. 479 (aprile 1982), p. 32
- B114 BITTO Vittorio, TRIMARCHI Mario, *Sistemazione della parte terminale della zona falcata e della parte prospiciente sulla terraferma a Messina*, n. 495 (ottobre 1983), p. 19
- B115 BOFILL Ricardo, *Progetto per l'anello olimpico di Barcellona*, n. 501 (aprile 1984), p. 11
- B116 BOHIGAS Oriol, MACKAY David, MARTORELL Josep, *Progetto di concorso per un'area nel centro di Amiens*, n. 513 (maggio 1985), p. 18
- B117 —, MACKAY David, MARTORELL Josep, *Progetto di concorso per l'Esposizione universale del 1992 a Siviglia*, n. 528 (ottobre 1986), p. 27
- B118 —, MARTORELL Josep, MACKAY David, PUIGDOMENECH Albert, *Progetto per il Villaggio olimpico del 1992 nel quartiere "Nova Icaria"*, n. 533 (marzo 1987), p. 37
- B119 —, MACKAY David, MARTORELL Josep, *Progetto di concorso per l'area di piazza Matteotti-La Lizza a Siena*, n. 552 (dicembre 1988), p. 12
- B120 BOLZE Pierre, RODRIGUEZ-PAGES Simon, *Progetto per edilizia intensiva*, n. 500 (marzo 1984), p. 17
- B121 BONCA Milos, *Nuovo centro tecnico della Ljubljanska Banka a Lubiana*, n. 493 (luglio-agosto 1983), p. 24
- B122 BONELL Esteve, GIL Josep Maria, *Abitazioni ultrapopolari a Sabadell*, n. 535 (maggio 1987), p. 29
- B123 —, RIUS Francesc, *Velodromo a Barcellona*, n. 519 (dicembre 1985), p. 54

- B124 BONET Pep, CIRICI Cristiàn, *Otto case in linea a San Antonio de Vilamayor*, n. 496 (novembre 1983), p. 32
- B125 BONFARDECI G., FIORE V., *Progetto di una casa in via Calderai a Palermo*, n. 495 (ottobre 1983), p. 15
- B126 BONOMOLO Michelangelo, CAMPANELLI Alberto, MANGANO Giuseppe, *Edificio Bruno a Bagheria*, n. 515 (luglio-agosto 1985), p. 21
- B127 BORRELLI ROJO Gaetano, FABBROCINO Vincenzo, CAMPOPIANO Maurizio, DE LILLO Giovanni, GENTILE Leonardo, *Nuova edificazione e riqualificazione di alloggi a San Pietro a Paterno (Napoli)*, n. 487/88 (gennaio-febbraio 1983), p. 42
- B128 BOSCH Jordi, TARRUS Joan, VIVES Santiago, *Scuola a Vilassar de Mar (Barcellona)*, n. 535 (maggio 1987), p. 22
- B129 BOSCHI Giuseppe, CANNAROZZO Teresa, GIURA LONGO Tommaso, *Progetto di concorso per il nodo ferroviario di Bologna*, n. 497 (dicembre 1983), p. 20
- B130 BOTTA Mario, *Banca dello Stato di Friburgo*, n. 484 (ottobre 1982), p. 50
- B131 —, *Casa del libro, dell'immagine e del suono a Villeurbanne (Lione)*, n. 546 (maggio 1988), p. 4
- B132 —, *Progetto di concorso per Campo di Marte alla Giudecca*, n. 518 (novembre 1985), p. 14
- B133 —, *Progetto-Bicocca*, n. 524 (maggio 1986), p. 8
- B134 BOURDEAU Michel, *Progetto per l'area San Bartolo a Cintoia/Argingrosso alla periferia di Firenze*, n. 534 (aprile 1987), p. 52
- B135 BOZELEC Yves, PELISSIER Alain, PORCHER Jean-Pierre, *Insedimenti ai bordi dei parchi presso Marne-la-Vallée*, n. 498/99 (gennaio-febbraio 1984), p. 92
- B136 BÖHM Gottfried, BÖHM Stephan, *Progetto di concorso per il riutilizzo del Lingotto*, n. 502 (maggio 1984), p. 25
- B137 BÖHM Stephan, BÖHM Gottfried, *Progetto di concorso per il riutilizzo del Lingotto*, n. 502 (maggio 1984), p. 25
- B138 BÖTTCHER Rudolf, BRANDT Andreas, *Progetto per la nuova stazione ferroviaria a Kassel Wilhelmsböbe*, n. 536 (giugno 1987), p. 14
- B139 —, BRANDT Andreas, *Progetto di concorso per il nuovo edificio dell'Opera a Parigi*, n. 536 (giugno 1987), p. 11
- B140 —, BRANDT Andreas, *Progetto di concorso per la ristrutturazione dell'area del Macello ad Amburgo*, n. 536 (giugno 1987), p. 10
- B141 —, BRANDT Andreas, *Progetto di concorso per la ristrutturazione dell'area di Platz der Republik a Berlino*, n. 536 (giugno 1987), p. 11
- B142 —, BRANDT Andreas, *Progetto di concorso per la ridefinizione di un'area urbana lungo il fiume Lahn, Marburg*, n. 536 (giugno 1987), p. 9
- B143 —, BRANDT Andreas, *Progetto per la ristrutturazione di due isolati sulla Luisenplatz a Berlino*, n. 536 (giugno 1987), p. 12
- B144 —, BRANDT Andreas, *Ristrutturazione della Kennedyplatz a Essen*, n. 536 (giugno 1987), p. 8
- B145 —, BRANDT Andreas, *Stazione terminale della Metropolitana magnetica nel Kulturforum a Berlino*, n. 536 (giugno 1987), p. 5
- B146 BRAGHIERI Gianni, REINHART Fabio, ROSSI Aldo, *Progetto di concorso per Kop van Zuid a Rotterdam*, n. 487/88 (gennaio-febbraio 1983), p. 24
- B147 —, COPRAT ASSOCIATI, ROSSI Aldo, *Progetto di concorso per l'area di Fiera Catena a Mantova*, n. 493 (luglio-agosto 1983), p. 16
- B148 BRANDT Andreas, BÖTTCHER Rudolf, *Progetto per la nuova stazione ferroviaria a Kassel Wilhelmsböbe*, n. 536 (giugno 1987), p. 14
- B149 —, BÖTTCHER Rudolf, *Progetto di concorso per il nuovo edificio dell'Opera a Parigi*, n. 536 (giugno 1987), p. 11
- B150 —, BÖTTCHER Rudolf, *Progetto di concorso per la ristrutturazione dell'area del Macello ad Amburgo*, n. 536 (giugno 1987), p. 10
- B151 —, BÖTTCHER Rudolf, *Progetto di concorso per la ristrutturazione dell'area di Platz der Republik a Berlino*, n. 536 (giugno 1987), p. 11
- B152 —, BÖTTCHER Rudolf, *Progetto di concorso per la ridefinizione di un'area urbana lungo il fiume Lahn, Marburg*, n. 536 (giugno 1987), p. 9
- B153 —, BÖTTCHER Rudolf, *Progetto per la ristrutturazione di due isolati sulla Luisenplatz a Berlino*, n. 536 (giugno 1987), p. 12
- B154 —, CAMPAGNOLA Riccardo, MANTESE Eleonora, AZIZI Yadegar Nemat, ECCHIELI Maria Grazia, *Progetto di concorso per il nodo ferroviario di Bologna*, n. 497 (dicembre 1983), p. 23
- B155 —, BÖTTCHER Rudolf, *Ristrutturazione della Kennedyplatz a Essen*, n. 536 (giugno 1987), p. 8
- B160 —, TONON Benedict, *Opere e progetti vari*, n. 552 (dicembre 1988), p. 55
- B161 —, THONON Benedict, *Ponte Graf-Spee a Berlino*, n. 527 (settembre 1986), p. 38
- B162 BRIGHI Guido, BENTIVOGLIO Giancarlo, *Ampliamento del cimitero di Vignate*, n. 511 (marzo 1985), p. 22
- B163 —, FOCHI G., LEONE F., *Scuola elementare a Crema sull'area dell'ex nosocomio*, n. 496 (novembre 1983), p. 26
- B164 BRINKMAN M., *Blocco a corte a Rotterdam Spangen*, n. 515 (luglio-agosto 1985), p. 48
- B165 —, VAN DER VLUGT Leendert Cornelius, *Fabbrica Van Nelle a Rotterdam*, n. 494 (settembre 1983), p. 44
- B166 BRU Eduard, *Centro di rieducazione per minorenni a Palau de Plegamans (Barcellona)*, n. 535 (maggio 1987), p. 17
- B167 BRULLET Manuel, *Piazza di Les Figueretes a Mataró*, n. 535 (maggio 1987), p. 26
- B168 BRUNEL Isambard Kingdom, *Great Western railway (Londra-Bristol)*, n. 538 (settembre 1987), p. 44
- B169 BUECHLER Walter, CERESA Piero, GALTETTI Aurelio, *Centro tennistico comunale a Bellinzona*, n. 518 (novembre 1985), p. 50
- B170 BUFFI Jean-Pierre, *Edificio in rue Mathis a Parigi*, n. 490 (aprile 1983), p. 34
- B171 BUONO O., FARINA A., *Studio per la sostituzione di blocchi edilizi nel quartiere di Montecalvario a Napoli*, n. 495 (ottobre 1983), p. 21
- B172 BURGESS Greg, *Casa Johnson a Melbourne (Victoria)*, n. 550 (ottobre 1988), p. 58
- B173 —, *Chiesa cattolica a Horsham (Victoria)*, n. 550 (ottobre 1988), p. 51
- B174 —, *Hackford house a Traralgon (Victoria)*, n. 550 (ottobre 1988), p. 51
- B175 BURIAN Ales, *Progetto per l'area fluviale di Rovezzano alla periferia di Firenze*, n. 534 (aprile 1987), p. 63
- B176 BURILLO Luis, SAIZ-CALLEJA Jaime L. Lorenzo, *Alloggi per la Guardia civil nel castello di Maqueda*, n. 547 (giugno 1988), p. 60
- B177 BURKHALTER Marianne, SUMI Christian, *Casa prefabbricata in legno a Langnau*, n. 549 (settembre 1988), p. 38
- B178 BURTON Decimus, *Calverley estate presso Tunbridge Wells*, n. 519 (dicembre 1985), p. 46
- B179 BUSER Matthias, SCHETT Wolfgang, RIGHETTI Dieter, DIENER Roger, *Edifici d'abitazione e negozi a St. Alban-Tal, Basilea*, n. 535 (maggio 1987), p. 10
- B180 BUSQUETS Joan, DOMENECH Lluís, PUIG Ramon, AMADÓ Roser, *Plan especial de reforma interior (P.E.R.I.) del centro storico di Lèrida*, n. 514 (giugno 1985), p. 16
- B181 —, MAS Pasqual, PARCERISA Joseph, BERTOLAMI Daniele, *Progetto di riqualificazione di isolati urbani a Messina*, n. 523 (aprile 1986), p. 20
- B182 —, *Progetti per Sant Andreu. Asse pedonale*, n. 483 (settembre 1982), p. 20
- B183 BUTLER Rémi, CHEMETOFF Alexandre, *Completamento di un nuovo quartiere*

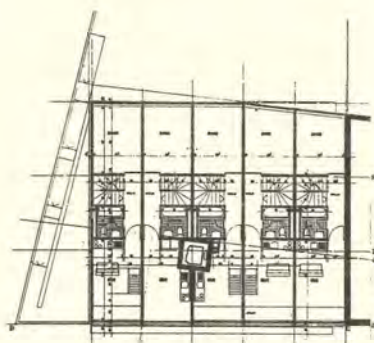

attorno alla torre dell'acquedotto a Reims, n. 491 (maggio 1983), p. 16

- B184 BUXADÉ Carlos, MARGARIT Joan, MILÀ Alfonso, CORREA Federico, *Progetto per l'anello olimpico di Barcellona*, n. 501 (aprile 1984), p. 12



- B185 CACCIA Adalberto, COLOMBO Paolo, MANGONE Rita, MONTI Paolo, *Edificio residenziale a Oleggio*, n. 511 (marzo 1985), p. 21
- B186 CACCIA DOMINIONI Luigi, *Opere e progetti vari*, n. 508 (dicembre 1984), p. 42
- B187 —, CASTIGLIONI Livio, *Progetto di concorso per un centro amministrativo-direzionale a Morbegno del 1941*, n. 491 (maggio 1983), p. 37
- B188 CAGNARDI Augusto, CERRI Pierluigi, MAGNANI Carlo, GREGOTTI Vittorio, *Progetto di concorso per il Padiglione Italia alla Biennale di Venezia*, n. 551 (novembre 1988), p. 8 (vedi anche GREGOTTI ASSOCIATI)
- B189 CALCAGNI Luigi, MAR Gianpaolo, TAMARO Gigetta, AYMORINO Carlo, *Nuovo ospedale di Mestre*, n. 507 (novembre 1984), p. 62
- B190 CALZOLARI Vittoria, BETTINELLI Rossana, *Progetto preliminare del Piano quadro del sistema del verde e delle attrezzature socio-culturali del Comune di Brescia*, n. 548 (luglio-agosto 1988), p. 21
- B191 CAMPAGNOLA Riccardo, MANTESE Eleonora, Yadegar Nemat, BRANDT Andreas, ECCHIELLI Maria Grazia, *Progetto di concorso per il nodo ferroviario di Bologna*, n. 497 (dicembre 1983), p. 23
- B192 CAMPANELLI Alberto, MANGANO Giuseppe, BONOMO Michelangelo, *Edificio Bruno a Bagheria*, n. 515 (luglio-agosto 1985), p. 21
- B193 CAMPBELL ZOGOLOVITCH WILKINSON GOUGH, *Progetto per Trafalgar square, Londra*, n. 523 (aprile 1986), p. 36
- B194 CAMPI Mario, PESSINA Franco, *Casa Felder a Lugano*, n. 534 (aprile 1987), p. 8
- B195 —, PESSINA Franco, *Casa Boni a Massagno*, n. 534 (aprile 1987), p. 11
- B196 —, PESSINA Franco, *Casa Polloni a Origlia*, n. 534 (aprile 1987), p. 10
- B197 —, PESSINA Franco, *Casa a schiera a Massagno*, n. 534 (aprile 1987), p. 5
- B198 —, PESSINA Franco, *Palestra della "Fondazione Soldati" a Neggio*, n. 534 (aprile 1987), p. 9
- B199 CAMPO BAEZA Alberto, *Asilo nido a San Sebastian de los Reyes a Madrid*, n. 533 (marzo 1987), p. 61
- B200 —, *Asilo nido ad Aspe (Alicante)*, n. 533 (marzo 1987), p. 62
- B201 —, *Biblioteca pubblica a Orihuela*, n. 533 (marzo 1987), p. 62
- B202 —, *Municipio di Fene (La Coruña)*, n. 533 (marzo 1987), p. 62
- B202bis —, *Palestra della Scuola di architettura di Madrid*, n. 533 (marzo 1987), p. 62
- B203 —, *Scuola pubblica "República del Brasile" nel quartiere di San Fermin a Madrid*, n. 533 (marzo 1987), p. 56

- B204 —, *Scuola pubblica di San Sebastian de los Reyes (Madrid)*, n. 533 (marzo 1987), p. 58
- B205 CAMPO Maurizio, GUGLIARA Salvatore, SEVERINO Maurizio, *Liceo scientifico a Piazza Armerina*, n. 515 (luglio-agosto 1985), p. 27
- B206 CAMPOPIANO Maurizio, DE LILLO Giovanni, GENTILE Leonardo, FABBROCINO Vincenzo, BORRELLI ROJO Gaetano, *Nuova edificazione e riqualificazione di alloggi a San Pietro a Paterno (Napoli)*, n. 487/88 (gennaio-febbraio 1983), p. 42
- B207 CAMPOS VENUTI Giuseppe, BALLARDINI Romeo, ZANI Giovanni, TINTORI Silvano, *Piano regolatore generale di Ancona del 1973*, n. 519 (dicembre 1985), p. 21
- B208 CANALI Guido, *Dipartimento di scienze della terra, Università di Parma (nuovo insediamento sud, Viale delle scienze)*, n. 545 (aprile 1988), p. 60
- B209 —, *Nuova sede di un consorzio caseario a Reggio Emilia*, n. 492 (giugno 1983), p. 2
- B210 —, *Sede della Ditta Ormisde Artoni a Parma*, n. 545 (aprile 1988), p. 54
- B211 CANDILIS Georges, JOSIC Alexis, *Nuovo settore della Freie Universität di Berlino*, n. 522 (marzo 1986), p. 42
- B212 CANELLA Guido, *Progetto di concorso per il Padiglione Italia alla Biennale di Venezia*, n. 551 (novembre 1988), p. 8
- B213 —, ACHILLI Michele, *Progetto di piazza all'interno del Q2 di Ancona*, n. 519 (dicembre 1985), p. 26
- B214 CANIGLIA Gianfranco, *Progetto di concorso per il Parco urbano del Porto Navile e della Manifattura tabacchi a Bologna*, n. 512 (aprile 1985), p. 25
- B215 CANNAROLLO Teresa, BOSCHI Giuseppe, GIURA LONGO Tommaso, *Progetto di concorso per il nodo ferroviario di Bologna*, n. 497 (dicembre 1983), p. 20
- B216 CANNATA Michele, FERNANDES Fatima, *Edifici residenziali su due isolati nel centro di Messina*, n. 523 (aprile 1986), p. 25
- B217 CANTALLOPS Luis, TORRES Elias, MARTINEZ LAPENA José Antonio, *177 abitazioni a Canozelas*, n. 497 (dicembre 1983), p. 33
- B218 CAPITEL Antón, RIVIERE Antonio, ORTEGA Javier, *Ristrutturazione della Puerta del Sol a Madrid*, n. 547 (giugno 1988), p. 53
- B219 CAPOVILLA Carlo, MESSINA Filippo, TRABUCCO Gianfranco, WOLLNER Licio, *Progetto per il centro di Mira*, n. 502 (maggio 1984), p. 36
- B220 —, GIACOMIN Paola, MESSINA Filippo, VAL Pierantonio, MAGNANI Carlo, *Progetto di riqualificazione di isolati urbani a Messina*, n. 523 (aprile 1986), p. 24
- B221 —, MASCIÀ Michele, MESSINA Filippo, MAGNANI Carlo, *Progetto di concorso per il Parco urbano del Porto Navile e della Manifattura tabacchi a Bologna*, n. 512 (aprile 1985), p. 30
- B222 CAPPAL Igino, MAINARDIS Pietro, *Progetto per il centro di Mira*, n. 502 (maggio 1984), p. 37
- B223 CAPPELLI Giuseppe, FIORENTINO Mario, *Progetto di concorso per il castello di Piombino*, n. 480 (maggio 1982), p. 26

- B224 CARAPACCHIO Fabio, PASSI Dario, MURATORE Giorgio, *Progetto di concorso per il Parco urbano del Porto Navile e della Manifattura tabacchi a Bologna*, n. 512 (aprile 1985), p. 28
- B225 CARDULLO Franco, DE CESARIS Alessandra, LIORNI Alberto, STAGNO D'ALCONTRES Maria Fernanda, REBECCHINI Giuseppe, *Progetto di riqualificazione di isolati urbani a Messina*, n. 523 (aprile 1986), p. 19
- B226 CARPENTER John, *Progetto per l'area fluviale di Rovezzano alla periferia di Firenze*, n. 534 (aprile 1987), p. 62
- B227 CARRERAS Carlo, COLOCCI Massimo, DARDI Costantino, *Progetto di recupero edilizio a Milano, Napoli*, n. 538 (settembre 1987), p. 55
- B228 —, COLOCCI Massimo, DARDI Costantino, *Progetto di recupero edilizio a Pianura, Napoli*, n. 538 (settembre 1987), p. 59
- B229 CARUSO Luigi, *Ampliamento del cimitero comunale in frazione Passo Corese nel Comune di Fara Sabina (Rieti)*, n. 501 (aprile 1984), p. 25
- B230 —, *Progetto per la nuova sede degli uffici della Poggi Spa a Tivoli*, n. 501 (aprile 1984), p. 24
- B231 —, LAUDANI Marta, BERRETTA Luca, *Progetto di concorso per una stazione marittima nel porto di Piombino*, n. 492 (giugno 1983), p. 28
- B232 —, INGRAO G., SALANITRO C., *Progetto del quartiere Testaccio a Roma*, n. 487/88 (gennaio-febbraio 1983), p. 96
- B233 CASTAGNOLI Corrado, MEDICI Antonio, GOZZI Alberto, *Cimitero di Viadana (Mantova)*, n. 549 (settembre 1988), p. 63
- B234 CASTANHEIRA Carlos, SIZA Alvaro, *106 abitazioni nella zona 5 dello Schilderswijk Centrum a L'Aja*, n. 538 (settembre 1987), p. 4
- B235 —, SIZA Alvaro, *Due abitazioni e due negozi all'Aja nel quartiere Schilderswijk*, n. 538 (settembre 1987), p. 12
- B236 —, SIZA Alvaro, *Due abitazioni con negozi all'Aja nel quartiere Schilderswijk*, n. 548 (luglio-agosto 1988), p. 31
- B237 CASTIGLIONI Achille, *Allestimento per la mostra "L'ultima avanguardia" a Milano*, n. 497 (dicembre 1983), p. 37
- B238 —, CERRI Pierluigi, *Allestimento per la mostra "Venti progetti per il futuro del Lingotto" a Torino*, n. 505 (settembre 1984), p. 33
- B239 CASTIGLIONI Livio, CACCIA DOMINIONI Luigi, *Progetto di concorso per un centro amministrativo-direzionale a Morbegno del 1941*, n. 491 (maggio 1983), p. 37
- B240 CASTIGLIONI Piero, ROTA Italo, AULENTI Gae, *Nuovo allestimento del museo nazionale d'arte moderna nel Centre Georges Pompidou*, n. 515 (luglio-agosto 1985), p. 54
- B241 CATTANEO Cesare, *Casa a Cernobbio*, n. 481 (giugno 1982), p. 42
- B242 CAVADINI Raffaele, *Progetto per la zona delle Piagge alla periferia di Firenze*, n. 534 (aprile 1987), p. 59
- B243 CAVALLO Domenico, RICCI Marcella, SUSINI Antonio, LA PIETRA Ugo, *Progetto di concorso per il Parco urbano del Porto Navile e della Manifattura tabacchi a*

- B244 CECCHI Raffaello, LIMA Vincenza, MATSUI Hiromichi, *Progetto di concorso per la nuova Pretura di Palermo*, n. 482 (luglio-agosto 1982), p. 28
- B245 —, LIMA Vincenza, *Progetto di attrezzature per la linea metropolitana 3 a Rogoredo*, Milano, n. 523 (aprile 1986), p. 32
- B246 —, BERGOMI Lorenzo, JACUCCI Paola, LIMA Vincenza, *Progetto di concorso per il Parco urbano del Porto Navile e della Manifattura tabacchi a Bologna*, n. 512 (aprile 1985), p. 31
- B247 CELLI Carlo, CELLI Luciano, TOGNON Dario, *Progetto di concorso per il parco urbano del Porto Navile e della Manifattura tabacchi a Bologna*, n. 512 (aprile 1985), p. 27
- B248 CELLI Luciano, TOGNON Dario, CELLI Carlo, *Progetto di concorso per il parco urbano del Porto Navile e della Manifattura tabacchi a Bologna*, n. 512 (aprile 1985), p. 27
- B249 CELLINI Francesco, COSENTINO Nicoletta, SIMONETTI Paolo, *Progetto di concorso per il Padiglione Italia alla Biennale di Venezia*, n. 551 (novembre 1988), p. 7
- B250 —, SALVIONI Andrea, UGOLINI Roberto, ANSELMi Alessandro, *Progetto di concorso per il Parco urbano del Porto Navile e della Manifattura tabacchi a Bologna*, n. 512 (aprile 1985), p. 24
- B251 CERESA Piero, GALIETTI Aurelio, BUECHLER Walter, *Centro tennistico comunale a Bellinzona*, n. 518 (novembre 1985), p. 50
- B252 CERRI Pierluigi, CASTIGLIONI Achille, *Allestimento per la mostra "Venti progetti per il futuro del Lingotto" a Torino*, n. 505 (settembre 1984), p. 33
- B253 —, MAGNANI Carlo, CAGNARDI Augusto, GREGOTTI Vittorio, *Progetto di concorso per il Padiglione Italia alla Biennale di Venezia*, n. 551 (novembre 1988), p. 8 (vedi anche GREGOTTI ASSOCIATI)
- B254 CERVellini Francesco, *Edificio residenziale a San Marino*, n. 493 (luglio-agosto 1983), p. 34
- B255 CESARENI Antonio, CIORRA Giuseppe, FERRETTI Laura Valeria, MARSAGLIA Lodovico, PECORARO Francesco, *Progetto di recupero dell'area di Largo Firenze e della zona Dantesca a Ravenna*, n. 501 (aprile 1984), p. 44
- B256 CESARONI Silvia, RUATTI Renato, TARINI Maurizio, VITALE Daniele, *Progetto di concorso per il Parco urbano del Porto Navile e della Manifattura tabacchi a Bologna*, n. 512 (aprile 1985), p. 29
- B257 CHABERT A., TOUGERON J.C., SALOMON L., *Centro municipale a Saint-Priest*, n. 519 (dicembre 1985), p. 37
- B258 CHEMETOFF Alexandre, BUTLER Rémi, *Completamento di un nuovo quartiere attorno alla torre dell'acquedotto a Reims*, n. 491 (maggio 1983), p. 16
- B259 —, *Progetto di concorso per il Parc de la Villette*, n. 492 (giugno 1983), p. 22
- B260 —, PAURD B., COSCIA-MORANNE M., *Sistemazione paesaggistica e un edificio a Murigny Sud a Reims*, n. 491 (maggio 1983), p. 17
- B261 CHEMETOV Paul, MARGOT-DUCLOS G., *64 alloggi a L'Isle d'Abeau*, n. 487/88 (gen-

- naio-febbraio 1983), p. 63
- B262 —, *Attrezzature sotterranee a Les Halles a Parigi*, n. 526 (luglio-agosto 1986), p. 35
- B263 —, *Edifici per abitazioni sociali a Reims*, n. 491 (maggio 1983), p. 18
- B264 —, LION Yves, MONTES F., NAOMIDIS D., RAYON Jean-Paul, *Progetto di concorso per l'urbanizzazione di Val-Maubuée, Marne-la-Vallée*, n. 487/88 (gennaio-febbraio 1983), p. 59
- B265 —, CIRIANI Henri E., LION Yves, HUIDOBRO Borja, *Quartiere a L'Isle d'Abeau per 260 alloggi*, n. 487/88 (gennaio-febbraio 1983), p. 63
- B266 CHENU Laurent, CROSET Pierre-Alain, *Centre d'art contemporain a Ginevra*, n. 494 (settembre 1983), p. 37
- B267 CHIARINI Carlo, CREMONA Luigi, MELANESI Italo, *Edificio residenziale a Tor Sapienza, Roma*, n. 518 (novembre 1985), p. 28
- B268 CHIPPERFIELD David, *Progetto per l'area San Bartolo a Cintola/Argingrosso alla periferia di Firenze*, n. 534 (aprile 1987), p. 54
- B269 CHRISTENSEN Dan, *Progetto per l'isolato BK 6 a Copenaghen*, n. 540 (novembre 1987), p. 25
- B270 CIGLER G., *Progetto di concorso per la Piazza del municipio a Praga*, n. 549 (settembre 1988), p. 25
- B271 CIORRA Giuseppe, FERRETTI Laura Valeria, MARSAGLIA Lodovico, CESARENI Antonio, PECORARO Francesco, *Progetto di recupero dell'area di Largo Firenze e della zona Dantesca a Ravenna*, n. 501 (aprile 1984), p. 44
- B272 CIRIANI Henri E., *156 alloggi a Lognes*, n. 539 (ottobre 1987), p. 5
- B273 —, *300 alloggi a Noisy-le-Grand*, n. 487/88 (gennaio-febbraio 1983), p. 63
- B274 —, *Abitazioni popolari a Chambéry*, n. 489 (marzo 1983), p. 2
- B275 —, *Cucina centrale dell'Hôpital Saint-Antoine a Parigi*, n. 523 (aprile 1986), p. 5
- B276 —, *Local commun résidentiel a Lognes (Marne-la-Vallée)*, n. 546 (maggio 1988), p. 28
- B277 —, *Musée de l'Arles antique*, n. 523 (aprile 1986), p. 12

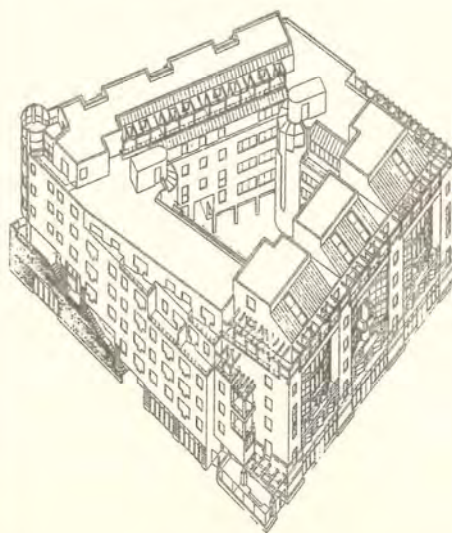

- B278 —, *Progetto-Bicocca*, n. 524 (maggio 1986), p. 10
- B279 —, LION Yves, CHEMETOV Paul, HUIDOBRO Borja, *Quartiere a L'Isle d'Abeau per 260 alloggi*, n. 487/88 (gennaio-febbraio 1983), p. 63
- B280 CIRICI Cristian, BONET Pep, *Otto case in linea a San Antonio de Vilamayor*, n. 496 (novembre 1983), p. 32
- B281 —, RAMOS Fernando, SOLÀ MORALES Ignasi de, *Ricostruzione del Padiglione di Mies van der Rohe a Barcellona*, n. 526 (luglio-agosto 1986), p. 44
- B282 CLARKE Fred, BALMORI Diana, PELLI Cesar, *Progetto di concorso per il riutilizzo del Lingotto*, n. 502 (maggio 1984), p. 22
- B283 CLAUT Luciano, *Nuova residenza e porto velico nell'isola S. Elena a Venezia*, n. 495 (ottobre 1983), p. 22
- B284 CLELLAND Doug, *Progetto per l'isolato BK 17 a Copenaghen*, n. 540 (novembre 1987), p. 25
- B285 CLOTET Lluís, TUSQUETS Oscar, *Progetto per la zona nord del distretto del Raval nel centro storico di Barcellona*, n. 483 (settembre 1982), p. 13
- B286 COBB Henry, *Progetto per Trafalgar square, Londra*, n. 523 (aprile 1986), p. 36
- B287 CODINACHIS Marcià, NADAL Merce, *Casa unifamiliare a Font Pineda, Paldejá*, n. 535 (maggio 1987), p. 24
- B288 COENEN Jo, *Museo-biblioteca a Heerlen*, n. 505 (settembre 1984), p. 62
- B289 —, *Nuovo centro medico-sociale a Eindhoven*, n. 505 (settembre 1984), p. 61
- B290 —, *Progetto di scuola elementare a Sittard*, n. 489 (marzo 1983), p. 33
- B291 —, ARNABOLDI Michele, SNOZZI Luigi, *Progetto di concorso per museo e biblioteca a Coira*, n. 484 (ottobre 1982), p. 34
- B292 —, *Ristrutturazione di una villa urbana in una banca a Venlo*, n. 505 (settembre 1984), p. 60
- B293 —, *Scuola elementare a Sittard*, n. 505 (settembre 1984), p. 52
- B294 —, *Villa Van Melik*, n. 505 (settembre 1984), p. 56
- B295 COHEN Jean-Louis, GRANVEAUD Pierre, *Ricostruzione del Padiglione di Konstantin Melnikov, Parc de la Villette, Parigi*, n. 529 (novembre 1986), p. 40
- B296 COLLEGE OF ART, PROJECT OFFICE, London, *Courtyard building nel Royal College of art, Kensington Gore, Londra*, n. 546 (maggio 1988), p. 60
- B297 COLLOVÀ Roberto, *L'approdo della Vergine Maria, progetto del porto, della tonnara, del nuovo approdo e della piazza a Palermo*, n. 550 (ottobre 1988), p. 29
- B298 —, SIZA Alvaro, *Restauro della Chiesa Madre di Salemi*, n. 536 (giugno 1987), p. 23
- B299 —, APRILE Marcella, VENEZIA Francesco, *Teatrino all'aperto nel quartiere del Carmine a Salemi*, n. 536 (giugno 1987), p. 28
- B300 COLOCCI Massimo, CARRERAS Carlo, DARDI Costantino, *Progetto di recupero edilizio a Miano, Napoli*, n. 538 (settembre 1987), p. 55
- B301 —, CARRERAS Carlo, DARDI Costantino,

Progetto di recupero edilizio a Pianura, Napoli, n. 538 (settembre 1987), p. 59

- B302 COLOMBARI Ugo, DE BONI Giuseppe, *Istituto tecnico-commerciale a Vetralla (Viterbo)*, n. 501 (aprile 1984), p. 32
- B303 COLOMBO Paolo, MANGONE Rita, MONTI Paolo, CACCIA Adalberto, *Edificio residenziale a Oleggio*, n. 511 (marzo 1985), p. 21
- B304 COLQUHOUN + MILLER, *Ampliamento della Whitechapel art gallery a Londra*, n. 498/99 (gennaio-febbraio 1984), p. 30
- B305 —, *Casa d'abitazione Oldbrook 2 a Milton Keynes*, n. 484 (ottobre 1982), p. 28
- B306 —, *Church Crescent a Londra*, n. 514 (giugno 1985), p. 38
- B307 —, *Progetto di concorso per l'area delle Scuderie imperiali a Vienna*, n. 544 (marzo 1988), p. 21
- B308 —, *Progetto per Trafalgar square, Londra*, n. 523 (aprile 1986), p. 35
- B309 —, *Whitechapel art gallery a Londra*, n. 523 (aprile 1986), p. 29
- B310 CONKLIN AND ROSSANT, JOHNSON AND BURGE, HARRISON AND ABRAMOWITZ, *Piano di Battery Park City (BPC), New York, 1969*, n. 507 (novembre 1984), p. 18
- B311 COOPER LIVORNO, *296 alloggi "La Rosa" a Livorno*, n. 494 (settembre 1983), p. 32
- B312 —, COOP. UNICOP, *90 alloggi a Salviano*, n. 494 (settembre 1983), p. 32
- B313 COOPERATIVA LA CASA, *10 alloggi a Pisa*, n. 494 (settembre 1983), p. 32
- B314 COOPER, ECKSTUT ASSOCIATES, *Piano per Times Square a New York*, n. 507 (novembre 1984), p. 27
- B315 COOP. UNICOP, COOPER LIVORNO, *90 alloggi a Salviano*, n. 494 (settembre 1983), p. 32
- B316 COPRAT ASSOCIATI, BRAGHIERI Gianni, ROSSI Aldo, *Progetto di concorso per l'area di Fiera Catena a Mantova*, n. 493 (luglio-agosto 1983), p. 16
- B317 CORAJOU M., *Parco urbano nel Campus di Orléans*, n. 519 (dicembre 1985), p. 35
- B318 CORDESCHI Stefano, QUATTRINI Fabio, BERRETTA Luca, *Nuovo cimitero comunale di Ciampino*, n. 501 (aprile 1984), p. 30
- B319 CORNOLDI Adriano, ROSA Giancarlo, SAJEVA Adolfo, *Cooperative di abitazione a Piazzola sul Brenta*, n. 481 (giugno 1982), p. 3
- B320 CORRALES LANTERO Mateo, *Progetto per la zona delle Piagge alla periferia di Firenze*, n. 534 (aprile 1987), p. 58
- B321 CORREA Federico, MILÀ Alfonso, MARGARIT Joan, BUXADÉ Carlos, *Progetto per l'anello olimpico di Barcellona*, n. 501 (aprile 1984), p. 12
- B322 COSCIA-MORANNE M., CHEMETOFF Alexandre, PAURD B., *Sistemazione paesaggistica e un edificio a Murigny Sud a Reims*, n. 491 (maggio 1983), p. 17
- B323 COSENTINO Nicoletta, SIMONETTI Paolo, CELLINI Francesco, *Progetto di concorso per il Padiglione Italia alla Biennale di Venezia*, n. 551 (novembre 1988), p. 7

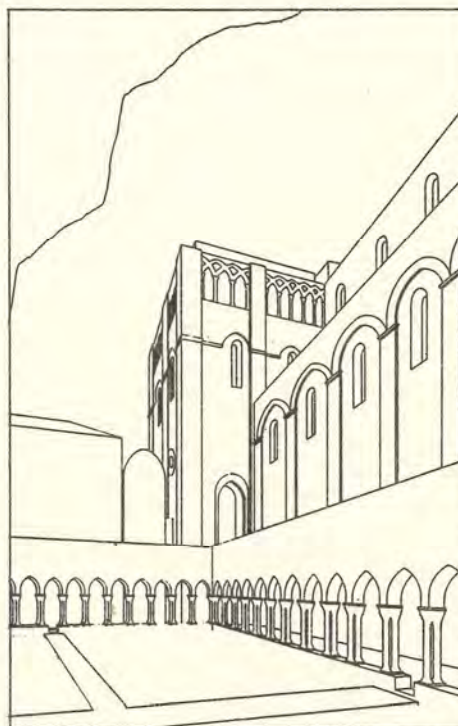
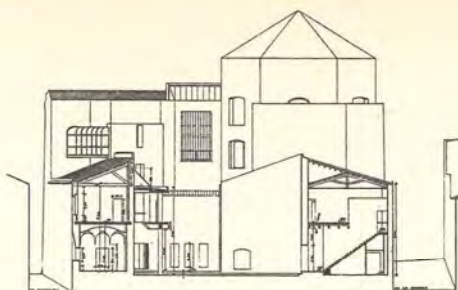

- B324 CREMONA Luigi, MELANESI Italo, CHIARIANI Carlo, *Edificio residenziale a Tor Sapienza, Roma*, n. 518 (novembre 1985), p. 28
- B325 CREPAIN Jo, *Casa De Wachter a Gravenwezel (Belgio)*, n. 549 (settembre 1988), p. 60
- B326 CREPET Benoît, BERAUD Alain, *Progetto per il Ministero delle finanze a Parigi*, n. 500 (marzo 1984), p. 10
- B327 CRESCINI Pietro, ZANUSO Marco, *Nuova sede del Piccolo teatro a Milano*, n. 508 (dicembre 1984), p. 4
- B328 CROCIATI Renzo, ALTANA Giuseppe, *Progetto per l'area di Fiera Catena a Mantova*, n. 495 (ottobre 1983), p. 16
- B329 CROSET Pierre-Alain, CHENU Laurent, *Centre d'art contemporain a Ginevra*, n. 494 (settembre 1983), p. 37
- B330 CROTTI Sergio, INVERNIZZI Enrica, *Complesso residenziale di edilizia convenzionata ad Alzano Lombardo (Bergamo)*, n. 526 (luglio-agosto 1986), p. 56
- B331 —, FINOZZI Alessandro, INVERNIZZI Enrica, *Progetto di concorso per un'area centrale a Sondrio*, n. 514 (giugno 1985), p. 29
- B332 —, *Progetto Portello-Fiera*, n. 508 (dicembre 1984), p. 24
- B333 —, INVERNIZZI Sergio, SPAGNOLO Rober-

to, TOSI Andrea, ZANNI Fabrizio, *Progetto di concorso per il nodo ferroviario di Bologna*, n. 497 (dicembre 1983), p. 22

- B334 CRUZ Antonio, ORTIZ Antonio, *Edificio di abitazione in calle Doña Maria Coronel a Siviglia*, n. 504 (luglio-agosto 1984), p. 4
- B335 —, ORTIZ Antonio, *Edificio di abitazioni di iniziativa pubblica in calle Lumberras a Siviglia*, n. 504 (luglio-agosto 1984), p. 8
- B336 —, ORTIZ Antonio, *Edificio di abitazioni in calle Hombre de Piedra angolo calle de Medina a Siviglia*, n. 504 (luglio-agosto 1984), p. 10
- B337 —, ORTIZ Antonio, *Progetto di concorso per l'Esposizione universale del 1992 a Siviglia*, n. 528 (ottobre 1986), p. 25
- B338 CUCCIA Gaetano, *Progetto per una scuola materna a Lercara*, n. 515 (luglio-agosto 1985), p. 20
- B339 CULOTTA E LEONE ARCHITETTI ASSOCIATI, *Progetto della riconfigurazione del Duomo di Cefalù*, n. 548 (luglio-agosto 1988), p. 62
- B340 —, *Progetto di restauro della Cortina Megalitica nel tratto tra porta Giudecca e capo Marchiafava a Cefalù*, n. 548 (luglio-agosto 1988), p. 60
- B341 —, *Progetto di restauro e rifunionalizzazione a Sede del Municipio del plesso dell'ex Monastero di Santa Caterina*, n. 548 (luglio-agosto 1988), p. 55
- B342 CULOTTA Pasquale, LEONE Giuseppe, *Complesso residenziale a Cefalù*, n. 504 (luglio-agosto 1984), p. 54
- B343 CZECH Hermann, *Progetto per l'ampliamento del Casinò Winkler a Salisburgo*, n. 534 (aprile 1987), p. 22



- B344 D'AGOSTINO Vladimiro, DELL'ACQUA Mario, GRECO Vincenzo, DE FEO Vittorio, BARUCCI Pietro, *Nuova edificazione e riqualificazione di alloggi a Barra-San Giovanni (Napoli)*, n. 487/88 (gennaio-febbraio 1983), p. 38
- B345 D'ARDIA Giangiacomo, MAININI Giancarlo, *Ampliamento dell'edificio del Comune di Palau*, n. 483 (settembre 1982), p. 28
- B346 —, MAININI Giancarlo, *Progetto di case per i senza tetto a Punta Palau*, n. 483 (settembre 1982), p. 28
- B347 DALISI Riccardo, *Recupero di tre cortili: 775 alloggi a Ponticelli (Napoli)*, n. 487/88 (gennaio-febbraio 1983), p. 40
- B348 DARDI Costantino, *Nuova sala di lettura per la Facoltà di architettura di Roma*, n. 506 (ottobre 1984), p. 34
- B349 —, CARRERAS Carlo, COLOCCI Massimo, *Progetto di recupero edilizio a Miano, Napoli*, n. 538 (settembre 1987), p. 55
- B350 —, CARRERAS Carlo, COLOCCI Massimo, *Progetto di recupero edilizio a Pianura, Napoli*, n. 538 (settembre 1987), p. 59
- B351 —, BAGLI Franco, PASSANTI Rossella, SADICI Carlo Maria, SECIA Mario, *Progetto di concorso per il Parco urbano del Porto Navile e della Manifattura tabacchi a Bologna*, n. 512 (aprile 1985), p. 23
- B352 —, *Progetto di concorso per il nodo ferroviario di Bologna*, n. 497 (dicembre 1983), p. 23

- B353 DAVIS Marleen, DAVIS Thomas K., *Progetto di ri-urbanizzazione della città industriale di Holyoke, Massachusetts*, n. 522 (marzo 1986), p. 38
- B354 DAVIS Thomas K., DAVIS Marleen, *Progetto di ri-urbanizzazione della città industriale di Holyoke, Massachusetts*, n. 522 (marzo 1986), p. 38
- B355 DE BONI Giuseppe, COLOMBARI Ugo, *Istituto tecnico-commerciale a Vetralla (Viterbo)*, n. 501 (aprile 1984), p. 32
- B356 DE CARLO Giancarlo, *Progetti per Urbino*, n. 487/88 (gennaio-febbraio 1983), p. 98
- B357 —, *Progetto-Bicocca*, n. 524 (maggio 1986), p. 8
- B358 —, *Progetto per il Q3 ad Ancona*, n. 519 (dicembre 1985), p. 24
- B359 —, *Progetto di concorso per l'area di piazza Matteotti-La Lizza a Siena*, n. 552 (dicembre 1988), p. 16
- B360 DE CAROLIS M., FUINA D., MARGOTTI F., MELONI M.C., SCIALLA Paola, *Progetto per il centro storico di Roma, Laboratorio II "Città politica e città culturale"*, n. 487/88 (gennaio-febbraio 1983), p. 91
- B361 DE CESARIS Alessandra, LIORNI Alberto, STAGNO D'ALCONTRES Maria Fernanda, CARDULLO Franco, REBECCHINI Giuseppe, *Progetto di riqualificazione di isolati urbani a Messina*, n. 523 (aprile 1986), p. 19
- B362 DE FEO Vittorio, *Ampliamento della sede municipale e sistemazione di piazza Aldo Moro a Botticino*, n. 516 (settembre 1985), p. 33
- B363 —, PORETTI Sergio, STUCCHI Silvano, *Mensa della Facoltà di ingegneria di Roma*, n. 527 (settembre 1986), p. 54
- B364 —, D'AGOSTINO Vladimiro, DELL'ACQUA Mario, GRECO Vincenzo, BARUCCI Pietro, *Nuova edificazione e riqualificazione di alloggi a Barra-San Giovanni (Napoli)*, n. 487/88 (gennaio-febbraio 1983), p. 38
- B365 —, *Progetto di concorso per il Padiglione Italia alla Biennale di Venezia*, n. 551 (novembre 1988), p. 7
- B366 —, *Progetto di concorso per un centro sociale e sportivo in un'area libera a Botticino*, n. 549 (settembre 1988), p. 32
- B367 DE LILLO Giovanni, GENTILE Leonardo, CAMPOPIANO Maurizio, FABBROCINO Vincenzo, BORRELLI ROJO Gaetano, *Nuova edificazione e riqualificazione di alloggi a San Pietro a Paterno (Napoli)*, n. 487/88 (gennaio-febbraio 1983), p. 42
- B368 DE NIJL, *Abitazioni di iniziativa pubblica "Het Oude Western" a Rotterdam*, n. 504 (luglio-agosto 1984), p. 25
- B369 —, *Scuola elementare a Rotterdam*, n. 504 (luglio-agosto 1984), p. 24
- B370 DE PASCALE Antonino, VENEZIA Francesco, *Piano regolatore di Lauro*, n. 498/99 (gennaio-febbraio 1984), p. 100
- B371 DE REGE Andrea, ISOLA Aimaro, GABETTI Roberto, *Quartiere residenziale di Cascine Vica a Rivoli*, n. 529 (novembre 1986), p. 52
- B372 DEFESCHE Peter A.M., *Progetto per l'area fluviale di Rovezzano alla periferia di Firenze*, n. 534 (aprile 1987), p. 63
- B373 DELFINO Fulvia, VIELMI Bruna, *Progetto per una biblioteca a Peschici*, n. 479 (aprile 1982), p. 33
- B374 DELL'ACQUA Mario, GRECO Vincenzo, D'AGOSTINO Vladimiro, DE FEO Vittorio, BARUCCI Pietro, *Nuova edificazione e riqualificazione di alloggi a Barra-San Giovanni (Napoli)*, n. 487/88 (gennaio-febbraio 1983), p. 38
- B375 DEREK WALKER ASSOCIATES, *Progetto di concorso per Kop van Zuid a Rotterdam*, n. 487/88 (gennaio-febbraio 1983), p. 22
- B376 DESCHAMPS Claude, *Ponte di Bordeaux*, n. 542/43 (gennaio-febbraio 1988), p. 65
- B377 DESIDERI Paolo, RAIMONDO Filippo, BECCU Michele, *Casa sull'acquedotto a Ferrandina (Matera)*, n. 501 (aprile 1984), p. 22
- B378 —, RAIMONDO Filippo, BECCU Michele, *Progetto per un terminal delle linee urbane ed extraurbane a Olbia*, n. 501 (aprile 1984), p. 21
- B379 —, RAIMONDO Filippo, BECCU Michele, *Villa Ilardo a Lascari (Palermo)*, n. 501 (aprile 1984), p. 23
- B380 DI CATERINA Paolo, PETRUSCH Gabriele, VENEZIA Francesco, *Progetto di riqualificazione di isolati urbani a Messina*, n. 523 (aprile 1986), p. 26
- B381 DI MARTINO Sveva, BENEDETTI Mao, ANASTASI Maurizio, *Edificio per uffici e residenze militari nel Lazio*, n. 501 (aprile 1984), p. 19
- B382 —, ROSSI Lamberto, BENEDETTI Mao, ANASTASI Maurizio, *Progetto di centro civico-commerciale a San Cataldo (Lecce)*, n. 501 (aprile 1984), p. 20
- B383 DIAS Adalberto, SOUTO MOURA Eduardo, SIZA Alvaro, *Progetto di concorso per l'Esposizione universale del 1992 a Siviglia*, n. 528 (ottobre 1986), p. 28
- B384 —, SOUTO MOURA Eduardo, SIZA Alvaro, *Progetto per un parco urbano a Salemi*, n. 536 (giugno 1987), p. 27
- B385 DIENER Roger, RIGHETTI Dieter, RÜEDI Andreas, LANGLOTZ Paul, STINGELIN Markus, *Edificio d'abitazione e uffici in Missionsstrasse a Basilea*, n. 535 (maggio 1987), p. 6
- B386 —, RIGHETTI Dieter, SCHETT Wolfgang, BUSER Matthias, *Edifici d'abitazione e negozi a St. Alban-Tal, Basilea*, n. 535 (maggio 1987), p. 10
- B387 —, GUETZ Lorenzo, BAUMGARTNER Andrea, *Edificio d'abitazione in Allschwilerstrasse a Basilea*, n. 535 (maggio 1987), p. 8
- B388 —, ERB Jens, RIGHETTI Dieter, SCHETT Wolfgang, *Progetto di concorso per l'Hans-Sachs-Hof a Salisburgo*, n. 528 (ottobre 1986), p. 31
- B389 DIENER & DIENER, *Rassegna di opere e progetti*, n. 535 (maggio 1987), p. 4
- B390 DILLER Elizabeth, SCOFIDIO Ricardo, *Kinney house, Westchester, New York*, n. 496 (novembre 1983), p. 28
- B391 DIXON Jeremy, *Progetto per Trafalgar square, Londra*, n. 523 (aprile 1986), p. 35
- B392 DOLLE Béatrice, HENRY Guy, *Progetto di concorso per un'area nel centro di Amiens*, n. 513 (maggio 1985), p. 22
- B393 DOLS Josep Antoni, MILLET Lluís, PAEZ Joan Antoni, *Piano di Torre Baró a Barcellona*, n. 483 (settembre 1982), p. 23
- B394 DOLSAR MÜHENDISLIK Ltd STI, SOCIETE GENERALE POUR L'INDUSTRIE, TIPPETTS/ABBETT/McCARTY/STRATTON, ELECTROWATT ENGINEERING SERVICES Ltd, *Diga e centrale idroelettrica di Karakaya in Turchia*, n. 542/43 (gennaio-febbraio 1988), p. 68
- B395 DOMENECH Lluís, AMADÓ Roser, *Edificio di abitazioni nella via Rec Comtal a Barcellona*, n. 529 (novembre 1986), p. 36
- B396 —, AMADÓ Roser, *Nuovo palazzo della Questura a Barcellona*, n. 538 (settembre 1987), p. 34
- B397 —, AMADÓ Roser, *Palazzo di giustizia a Lèrida*, n. 514 (giugno 1985), p. 26
- B398 —, PUIG Ramon, BUSQUETS Joan, AMADÓ Roser, *Plan especial de reforma interior (P.E.R.I.) del centro storico di Lèrida*, n. 514 (giugno 1985), p. 16
- B399 —, AMADÓ Roser, *Ristrutturazione del Paseo Picasso e del quartiere di Santa Maria del mar a Barcellona*, n. 483 (settembre 1982), p. 15
- B400 —, AMADÓ Roser, *Torre di collegamento per il centro storico di Lèrida*, n. 514 (giugno 1985), p. 22
- B401 DOMINGUEZ Martin, PEÑALBA Jesus, *Ristrutturazione del mercato del pesce come centro per l'artigianato e l'antiquariato nell'area di San Francisco el Grande*, n. 526 (luglio-agosto 1986), p. 27
- B402 DONATO Emilio, *Progetto della strada delle acque*, n. 483 (settembre 1982), p. 22
- B403 DOUBNER K., SLAVICEK K.V., *Progetto di concorso per la Piazza del municipio a Praga*, n. 549 (settembre 1988), p. 33
- B404 DRAGO Giovanni, KOULERMOS Panos, MALARA Empio, *Asilo nido e consultorio pediatrico a Milano*, n. 515 (luglio-agosto 1985), p. 38
- B405 DROCCO Guido, ISOLA Aimaro, GABETTI Roberto, *Casa solare di Orbassano*, n. 516 (settembre 1985), p. 29
- B406 —, ISOLA Aimaro, GABETTI Roberto, *Completamento di un isolato a Torino*, n. 498/99 (gennaio-febbraio 1984), p. 60
- B407 —, MONCALVO Enrico, ISOLA Aimaro, GABETTI Roberto, *Progetto di concorso per il riutilizzo del Lingotto*, n. 502 (maggio 1984), p. 29
- B408 DUBOIS Philippe, *100 case nei dintorni di Reims*, n. 500 (marzo 1984), p. 8
- B409 DUSAPIN Fabrice, LECLERCQ François, *Edificio d'abitazione per i giovani funzionari del Ministero delle finanze in rue Bellière a Parigi*, n. 539 (ottobre 1987), p. 30
- B410 —, LECLERCQ François, *Progetto per la zona delle Piagge alla periferia di Firenze*, n. 534 (aprile 1987), p. 59

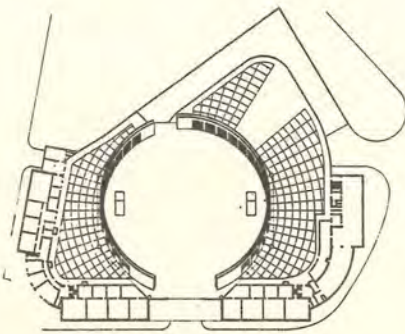

B411 —, LECLERCQ François, *Scuola materna in rue de Cloy a Parigi*, n. 546 (maggio 1988), p. 29

B412 D.A. STUDIO, *Ambulatorio per bambini a Praga*, n. 548 (luglio-agosto 1988), p. 4

B413 —, *Inseguimento residenziale e uffici per la fabbrica di macchine utensili TOS a Celakovice*, n. 548 (luglio-agosto 1988), p. 10

B414 —, *Museo nazionale delle scienze e tecniche a Praga*, n. 548 (luglio-agosto 1988), p. 12



B415 ECCHIELI Maria Grazia, LAMANNA Claudia, PITTALUGA Franca, MARCIALIS Giuseppina, POLESSELLO Gianugo, *Progetto elaborato nell'ambito dell'IUAV per il "Tronchetto" a Venezia*, n. 525 (giugno 1986), p. 33

B416 —, BRANDT Andreas, CAMPAGNOLA Riccardo, MANTESE Eleonora, AZIZI Yadegar Nemat, *Progetto di concorso per il nodo ferroviario di Bologna*, n. 497 (dicembre 1983), p. 23

B417 EDEIKINS Christine, *Casa a Guérande*, n. 500 (marzo 1984), p. 7

B418 —, *Progetto per case a schiera ad Aubervilliers*, n. 500 (marzo 1984), p. 7

B419 EDMOND & CORRIGAN, *Progetto per il padiglione australiano alla Biennale di Venezia*, n. 547 (giugno 1988), p. 35

B420 —, *Resurrection school a Keysboroug (Victoria)*, n. 550 (ottobre 1988), p. 51

B421 —, *Scuola elementare San Francesco Saverio a Frankston, Victoria*, n. 550 (ottobre 1988), p. 62

B422 EEROLA Anne, *Progetto di concorso per il centro di Helsinki*, n. 530 (dicembre 1986), p. 24

B423 EISENMAN/ROBERTSON, *Ohio State university center for the visual arts*, n. 498/99 (gennaio-febbraio 1984), p. 96

B424 EISLER John, RAJNIS Martin, MASAK Miroslav, *Grandi magazzini Máj a Praga*, n. 512 (aprile 1985), p. 6

B425 —, PRIKRYL Emil, SUCHOMEL Jiri, *Progetto di concorso per l'Opéra di Parigi*, n. 512 (aprile 1985), p. 16

B426 ELEB-HARLE N., *Ristrutturazione di un gruppo di alloggi nel cuore della Cité de l'Abreuvoir, Bobigny*, n. 519 (dicembre 1985), p. 37

B427 ELECTROWATT ENGINEERING SERVICES Ltd, TIPPETTS/ABBETT/McCARTY/STRATTON, SOCIÉTÉ GÉNÉRALE POUR L'INDUSTRIE, DOLSA MÜHENDISLIK Ltd

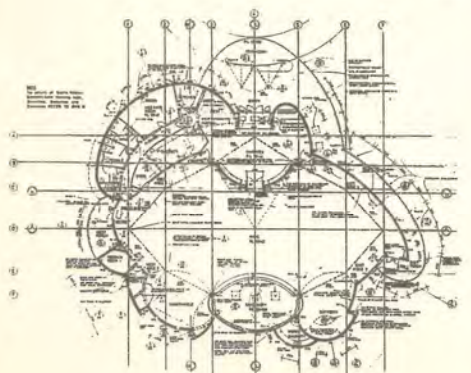

STI, *Diga e centrale idroelettrica di Karakaya in Turchia*, n. 542/43 (gennaio-febbraio 1988), p. 68

B428 ERB Jens, RIGHETTI Dieter, SCHETT Wolfgang, DIENER Roger, *Progetto di concorso per l'Hans-Sachs-Hof a Salisburgo*, n. 528 (ottobre 1986), p. 31

B429 ERHOLZ Markku, IIVONEN Risto, TOMMINEN Hannu, TALLQVIST Tore, *Progetto di concorso per il centro di Helsinki*, n. 530 (dicembre 1986), p. 26

B430 ERSKINE Ralph, *Progetto di ristrutturazione del rione di Guasco San Pietro, Ancona*, n. 519 (dicembre 1985), p. 27

B431 ESPOSITO Pietro, MALNATI Carlo, PIANATANIDA Gigi, *Progetto di edificio residenziale a Monopoli*, n. 511 (marzo 1985), p. 23

B432 EVANS Eldred, SHALEV David, *Fabbrica di strumenti di precisione nel Kent*, n. 490 (aprile 1983), p. 36

B433 —, SHALEV David, *Progetto di concorso per un museo botanico nei giardini di Kew Gardens*, n. 483 (settembre 1982), p. 32



B434 FABBRI Gianni, SORDINA Roberto, *74 abitazioni popolari a Mestre*, n. 496 (novembre 1983), p. 2

B435 —, SORDINA Roberto, *Lavori in corso*, n. 496 (novembre 1983), p. 7

B436 —, MONTINI Patrizia, TRAME Umberto, *Progetto elaborato nell'ambito dell'IUAV per il "Tronchetto" a Venezia*, n. 525 (giugno 1986), p. 32

B437 FABBROCINO Vincenzo, CAMPOPIANO Maurizio, DE LILLO Giovanni, GENTILE Leonardo, BORRELLI ROJO Gaetano, *Nuova edificazione e riqualificazione di alloggi a San Pietro a Paterno (Napoli)*, n. 487/88 (gennaio-febbraio 1983), p. 42

B438 FALOCI Pierre-Louis, *Fattoria di coltura viticola a Tavira (Cacella Velha) nell'Algarve*, n. 544 (marzo 1988), p. 4

B439 FARINA A., BUONO O., *Studio per la sostituzione di blocchi edilizi nel quartiere di Montecalvario a Napoli*, n. 495 (ottobre 1983), p. 21

B440 FARINELLI Luigi, *Progetto di concorso per un centro sociale e sportivo in un'area libera a Botticino*, n. 549 (settembre 1988), p. 33

B441 FAZZINO Massimo, SANDRI Domenico, *Ufficio postale a Savigliano (Cuneo)*, n. 501 (aprile 1984), p. 28

B442 —, SANDRI Domenico, *Ufficio postale di Savigliano (Cuneo)*, n. 549 (settembre 1988), p. 62

B443 FEDDERSEN, VON HERDER & PARTNER, *Casa 2 e casa 23 nell'isolato 31 a Berlino-Kreuzberg*, n. 492 (giugno 1983), p. 59

B444 FEDUCHI Javier, *Centro per anziani nell'area di San Francisco el Grande a Madrid*, n. 526 (luglio-agosto 1986), p. 28

B445 FERLENGA Alberto, *Progetto per la zona delle Piagge alla periferia di Firenze*, n. 534 (aprile 1987), p. 59

B446 FERNANDES Fatima, CANNATÀ Michele, *Edifici residenziali su due isolati nel centro di Messina*, n. 523 (aprile 1986), p. 25

B447 FERNANDEZ Franc, GALLEGÓ Moisés, *Scuola a La Verneda (Barcellona)*, n. 535 (maggio 1987), p. 23

B448 FERNANDEZ GOMEZ Luis, HERNANDEZ Alvaro, *Progetto di ristrutturazione di San Fermin, nel distretto di Mediodia (Madrid)*, n. 487/88 (gennaio-febbraio 1983), p. 79

B448bis FERNANDEZ ORDOÑEZ José Antonio, JUNQUERA Jerónimo, PEREZ Pita Estanislao, *Progetto di concorso per l'esposizione universale del 1992 a Siviglia*, n. 528 (ottobre 1986), p. 24

B449 FERRANTE Paolo, VILLA Angelo, *Case popolari a Cascina del sole di Bollate*, n. 516 (settembre 1985), p. 56

B450 FERRETTI Laura Valeria, MARSAGLIA Lodovico, CIORRA Giuseppe, CESARENI Antonio, PECORARO Francesco, *Progetto di recupero dell'area di Largo Firenze e della zona Dantesca a Ravenna*, n. 501 (aprile 1984), p. 44

B451 FINOZZI Alessandro, INVERNIZZI Enrica, CROTTI Sergio, *Progetto di concorso per un'area centrale a Sondrio*, n. 514 (giugno 1985), p. 29

B452 FIORE V., BONFARDECI G., *Progetto di una casa in via Calderai a Palermo*, n. 495 (ottobre 1983), p. 15

B453 FIORENTINO Mario, CAPPELLI Giuseppe, *Progetto di concorso per il castello di Piombino*, n. 480 (maggio 1982), p. 26

B454 FIORINI Guido, *Progetto per un sistema strutturale di un grattacielo per le Officine di Savigliano*, n. 549 (settembre 1988), p. 42

B455 —, *Progetto per una aviorimessa a Milano Linale*, n. 549 (settembre 1988), p. 48

B456 —, *Progetto di "casa in serie per scapoli"*, n. 549 (settembre 1988), p. 53

B457 —, *Progetto di grattacielo in struttura metallica saldata*, n. 549 (settembre 1988), p. 53

B458 FJUK Ignar, *Piano di Tallinn, prima e seconda versione*, n. 529 (novembre 1986), p. 16

B459 —, LUUP R., RING I., RAUD I., *Piano di Tallinn, terza versione*, n. 529 (novembre 1986), p. 16

B460 —, *Scuola di Aravete*, n. 529 (novembre 1986), p. 15

B461 FOCHI G., LEONE F., BRIGHI G., *Scuola elementare a Crema sull'area dell'ex nosocomio*, n. 496 (novembre 1983), p. 26

B462 FODERÀ Leonardo, *Ampliamento dell'Albergo centrale a Palermo*, n. 515 (luglio-agosto 1985), p. 29

B463 FOLTYN Hugo, *Casa unifamiliare per il quartiere-esposizione "Novy dum" del Werkbund cecoslovacco a Brno*, n. 512 (aprile 1985), p. 46

B464 FORESI Riccardo, *Progetto di concorso per il Parco urbano del Porto Navile e della Manifattura tabacchi a Bologna*, n. 512 (aprile 1985), p. 27

B465 FORTIER Bruno, PROST Philippe, *Atlante di Parigi. 3*, n. 540 (novembre 1987), p. 44

B466 —, GRUMBACH Antoine, PROST Philippe, *Atlante di Parigi. 2*, n. 518 (novembre 1985), p. 40

B467 —, GRUMBACH Antoine, PROST Philippe, *Atlante di Parigi. I*, n. 517 (ottobre 1985), p. 46

B468 FOSTER ASSOCIATES, *Progetto per il nuovo aeroporto di Stansted*, n. 533 (marzo 1987), p. 25

B469 FRAGALI I., SALEMI G., *Intervento progettuale tra piazza Marina e via Bottai a Palermo*, n. 495 (ottobre 1983), p. 15

B470 FRANC Josef, BINAR Otakar, *Galleria a Teplice*, n. 541 (dicembre 1987), p. 4

B471 FRANK O. GEHRY AND ASSOCIATES, *Aero-space museum a Los Angeles*, n. 514 (giugno 1985), p. 56

B472 —, *Loyola law school a Los Angeles, California*, n. 514 (giugno 1985), p. 52 (vedi anche GHERY Frank O.)

B473 FRANKL Volfango, MALAGRICCI Domenico, RIDOLFI Mario, *Palazzo per uffici del Comune di Terni*, n. 489 (marzo 1983), p. 48

B474 FRASSINELLI Giampiero, NATALINI Fabrizio, NATALINI Adolfo, *Banca ad Alzate Brianza*, n. 486 (dicembre 1982), p. 3

B475 FRECHILLA Javier, LOPEZ-PELAEZ José Manuel, RODRIGUEZ Emilio, SANCHEZ Eduardo, *Edificio di abitazioni e negozi nell'area di San Francisco el Grande a Madrid*, n. 526 (luglio-agosto 1986), p. 26

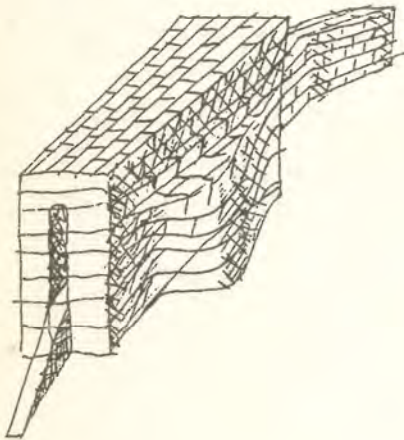

B476 FREEMAN FOX AND PARTNERS, *Ponte sul Humber Estuary*, n. 478 (marzo 1982), p. 28

B477 FREYSSINET Eugène, *Halles di Reims*, n. 541 (dicembre 1987), p. 52

B478 —, *Hangar per dirigibili a Orly*, n. 541 (dicembre 1987), p. 50

B479 —, *Opere e progetti vari*, n. 541 (dicembre 1987), p. 46

B480 —, *Ponte di Plougastel*, n. 541 (dicembre 1987), p. 48

B481 FRIGERIO Enrico, TRUFFELLI Renzo, TERBUCHTE Peter, ISHIDA Shunji, PIANO Renzo, *Progetto di concorso per il riutilizzo del Lingotto*, n. 502 (maggio 1984), p. 30

B482 FROWEIN Dieter, SPANGENBERG Gerhard, *Casa per la parrocchia di St. Jacobi a Berlino*, n. 480 (maggio 1982), p. 30

B483 —, SPANGENBERG Gerhard, *Progetto di riuso di un garage a Berlino in asilo*, n. 492 (giugno 1983), p. 37

B484 FUCHS Bohuslav, *Casa per tre famiglie per il quartiere-esposizione "Novy dum" del Werkbund cecoslovacco a Brno*, n. 512 (aprile 1985), p. 46

B485 FUINA D., MARGOTTI F., MELONI M.C., SCIALLA Paola, DE CAROLIS M., *Progetto per il centro storico di Roma, Laboratorio II "Città politica e città culturale"*, n. 487/88 (gennaio-febbraio 1983), p. 91

G

B486 G14 PROGETTAZIONE, STUDIO GPI, GRIGOTTI ASSOCIATI, *Progetto per la zona Cadorna-Pagano a Milano*, n. 513 (maggio 1985), p. 52

B487 GABETTI Roberto, ISOLA Aimaro, DROCCO Guido, *Casa solare di Orbassano*, n. 516 (settembre 1985), p. 29

B488 —, ISOLA Aimaro, *Casaficio e residenza a Bagnolo Piemonte*, n. 485 (novembre 1982), p. 8

B489 —, ISOLA Aimaro, DROCCO Guido, *Completamento di un isolato a Torino*, n. 498/99 (gennaio-febbraio 1984), p. 60

B490 —, ISOLA Aimaro, *Progetto di concorso per il Padiglione Italia alla Biennale di Venezia*, n. 551 (novembre 1988), p. 8

B491 —, ISOLA Aimaro, *Progetto-Bicocca*, n. 524 (maggio 1986), p. 10

B491bis —, ISOLA Aimaro, *Progetto-Bicocca, secondo grado*, n. 548 (luglio-agosto 1988), p. 32

B492 —, ISOLA Aimaro, DROCCO Guido, MONCALVO Enrico, *Progetto di concorso per il riutilizzo del Lingotto*, n. 502 (maggio 1984), p. 29

B493 —, ISOLA Aimaro, DE REGE Andrea, *Quartiere residenziale di Cascine Vica a Rivoli*, n. 529 (novembre 1986), p. 52

B494 —, ISOLA Aimaro, VARALDO Giuseppe, *Uffici giudiziari ad Alba*, n. 485 (novembre 1982), p. 2

B495 —, ISOLA Aimaro, VARALDO Giuseppe, *Uffici giudiziari ad Alba*, n. 541 (dicembre 1987), p. 42

B496 GALETTI Aurelio, *Casa "Portone" a Bellinzona*, n. 550 (ottobre 1988), p. 12

B497 —, ANTORINI Antonio, *Casa "Leonardo" a Lugano-Cassarate*, n. 550 (ottobre 1988), p. 10

B498 —, *Casa "Bianco e nero" a Bellinzona*, n. 550 (ottobre 1988), p. 4

B499 —, CERESA Piero, BUECHLER Walter, *Centro tennistico comunale a Bellinzona*, n. 518 (novembre 1985), p. 50

B500 —, *Edificio d'abitazione a Bellinzona*, n. 518 (novembre 1985), p. 56

B501 —, MOLINA Renzo, BIANCHI Angelo, *Nuovo centro postale a Bellinzona*, n. 518 (novembre 1985), p. 59

B502 —, STERNHEIM Elisabetta, *Progetto per l'ampliamento del Casinò Winkler a Salisburgo*, n. 534 (aprile 1987), p. 19

B503 —, *Restauro del Castel grande a Bellinzona*, n. 518 (novembre 1985), p. 57

B504 GALI Beth, ARRIOLA Andreu, QUINTANA Mario, SOLANAS Antoni, *Progetto per il Parco dell'Escorxador a Barcellona*, n. 483 (settembre 1982), p. 17

B505 GALLANT Stephan, HÄCKER Sabine, KLEIHUES Josef Paul, *Progetto di grattacielo a*

Francoforte sul Meno, n. 530 (dicembre 1986), p. 61

B506 GALLEGO Moisés, FERNANDEZ Franc, *Scuola a La Verneda (Barcellona)*, n. 535 (maggio 1987), p. 23

B507 GALLINGANI Mariangiola, POLIN Giacomo, *Progetto di concorso per il Parco urbano del Porto Navile e della Manifattura tabacchi a Bologna*, n. 512 (aprile 1985), p. 24

B508 GAMBIRASIO Giuseppe, ZENONI Giorgio, *Insedimento residenziale della Valdadige costruzioni in via Wolf Ferrari a Milano*, n. 522 (marzo 1986), p. 43

B509 —, ZENONI Giorgio, *Insedimento residenziale della Beni immobili Italia in via Wolf Ferrari a Milano*, n. 522 (marzo 1986), p. 43

B510 —, *Progetto per le ex birrerie veneziane alla Giudecca*, n. 503 (giugno 1984), p. 34

B511 GANDINI Angelo, SPAZZINI Sergio, RAPAGGI Antonio, TRIVINI BELLINI Roberto, *Progetto di concorso per un piazzale da adibire a parcheggio e a sede del mercato e di manifestazioni all'aperto a Castiglione delle Stiviere*, n. 511 (marzo 1985), p. 21

B512 GANZ & ROLFES, *Progetto di concorso per un Centro di cinematografia a Berlino*, n. 517 (ottobre 1985), p. 37

B513 —, *Ricostruzione di una casa-giardino nella Wilhelmsaue 133 a Berlino-Wilmersdorf*, n. 518 (novembre 1985), p. 34

B514 GARCES Jordi, SORIA Enric, *Centro sociale a La Seu d'Urgell*, n. 535 (maggio 1987), p. 19

B515 GARCIA LA FUENTE Maria Clara, MONGE Mariolina, *Casa di accoglienza per anziani a Montecchio (Terni)*, n. 549 (settembre 1988), p. 61

B516 GARDELLA Ignazio, *Monumento ai caduti della lotta partigiana a Brescia*, n. 516 (settembre 1985), p. 38

B517 —, *Progetto per la nuova stazione di Milano Lambrate*, n. 506 (ottobre 1984), p. 30

B518 —, ROSSI Aldo, REINHART Fabio, MARIO VALLE ENGINEERING, *Progetto per la ricostruzione del Teatro Carlo Felice a Genova*, n. 502 (maggio 1984), p. 52

B519 —, *Progetto di concorso per il Parco urbano del Porto Navile e della Manifattura tabacchi a Bologna*, n. 512 (aprile 1985), p. 22

B520 GARIPUY Bertrand, *Ponte di Gignac sull'Hérault (Languedoc)*, n. 542/43 (gennaio-febbraio 1988), p. 62

B521 GAUDIN Henri, *127 alloggi nella città di Arcueil*, n. 519 (dicembre 1985), p. 34

B522 —, *Edificio d'abitazioni di 100 alloggi a Evry-Courcouronnes*, n. 530 (dicembre 1986), p. 42

B523 GAUTHIEY Emiland-Marie, *Ponte di Navilly sul Doubs (Borgogna)*, n. 542/43 (gennaio-febbraio 1988), p. 65

B524 GAU-GROUPE D'ARCHITECTURE ET D'URBANISME, *Progetto di concorso per la sistemazione dell'isolato della Petite Roquette a Parigi*, n. 487/88 (gennaio-febbraio 1983), p. 62

B525 GEHRY Frank O., *Frances Howard Goldwyn Regional branch library a Hollywood*, n. 528 (ottobre 1986), p. 52

- B526 —, *Progetto di riuso per la sede temporanea del MoCA di Los Angeles*, n. 492 (giugno 1983), p. 33
- B527 —, *Progetto-Bicocca*, n. 524 (maggio 1986), p. 10
- B528 —, *Winton Guest house a Wayzata, Minnesota*, n. 545 (aprile 1988), p. 33
- B529 —, *Winton Guest house a Wayzata (Minnesota)*, n. 528 (ottobre 1986), p. 61
- B530 GENTILE Leonardo, DE LILLO Giovanni, CAMPOPIANO Maurizio, FABBROCCINO Vincenzo, BORRELLI ROJO Gaetano, *Nuova edificazione e riqualificazione di alloggi a San Pietro a Patierno (Napoli)*, n. 487/88 (gennaio-febbraio 1983), p. 42
- B531 GERAU, REY J., *Ristrutturazione di una grande zona industriale dismessa nella vallata del Giers*, n. 519 (dicembre 1985), p. 35
- B532 GIACOMIN Paola, MESSINA Filippo, VAL Pierantonio, CAPOVILLA Carlo, MAGNANI Carlo, *Progetto di riqualificazione di isolati urbani a Messina*, n. 523 (aprile 1986), p. 24
- B533 GIL Josep Maria, BONEL Esteve, *Abitazioni ultrapolari a Sabadell*, n. 535 (maggio 1987), p. 29
- B534 GIOVANNETTI F., MANACORDA G., PECORARO F., *Piano particolareggiato dell'area intorno a Piazza Vittorio Emanuele a Roma*, n. 487/88 (gennaio-febbraio 1983), p. 94
- B535 —, GORI P., IANNICELLI V., NOCI O., VIOLO A., *Progetto per il centro storico di Roma*, n. 487/88 (gennaio-febbraio 1983), p. 93
- B536 GIRARD Olivier, ISRAEL Laurent, *Densificazione di un isolato nella periferia di Reims*, n. 487/88 (gennaio-febbraio 1983), p. 61
- B537 —, ISRAEL Laurent, *Intervento in un isolato nel sobborgo di Laon*, n. 491 (maggio 1983), p. 22
- B538 GIRARD E., MOUZAS P., *Abitazioni a Stains*, n. 487/88 (gennaio-febbraio 1983), p. 62
- B539 GIURA LONGO Tommaso, BOSCHI Giuseppe, CANNAROTTO Teresa, *Progetto di concorso per il nodo ferroviario di Bologna*, n. 497 (dicembre 1983), p. 20
- B540 GIUSSANI Roberto, ZUCCHI Cino, *Ampliamento degli uffici di uno stabilimento a Casorezzo e sistemazione dell'accesso viabilistico e dei parcheggi*, n. 511 (marzo 1985), p. 23
- B541 —, ZUCCHI Cino, *Spaccio e magazzino per una fabbrica tessile a Casorezzo*, n. 545 (aprile 1988), p. 34
- B542 GOCAR Josef, *Casa unifamiliari per il quartiere-esposizione "Baba" del Werkbund cecoslovacco a Praga*, n. 512 (aprile 1985), p. 51
- B543 —, *Chiesa di S. Venceslao a Praga-Vrsovice*, n. 552 (marzo 1984), p. 15
- B543bis GONZALES STERLING Luis, IBÁÑEZ Joaquín, ALAU Javier, *Progetto di ristrutturazione di "La Viña" nel distretto di Media-dia (Madrid)*, n. 487-88 (gennaio-febbraio 1983), p. 76
- B544 GONZALEZ Xavier, BRENAC Olivier, *199 appartamenti a Cergy-Pontoise*, n. 500 (marzo 1984), p. 15

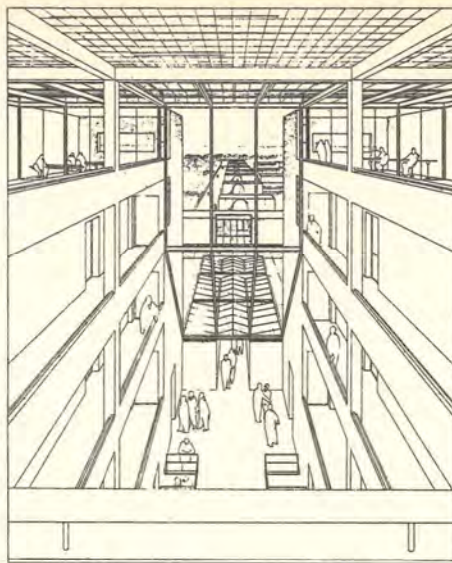

- B545 GORI P., IANNICELLI V., NOCI O., VIOLO A., GIOVANNETTI F., *Progetto per il centro storico di Roma*, n. 487/88 (gennaio-febbraio 1983), p. 93
- B546 GOZZI Alberto, MEDICI Antonio, CASTAGNOLI Corrado, *Cimitero di Viadana (Mantova)*, n. 549 (settembre 1988), p. 63
- B547 GRANVEAUD Pierre, COHEN Jean-Louis, *Ricostruzione del Padiglione di Konstantin Mel'nikov, Parc de la Villette, Parigi*, n. 529 (novembre 1986), p. 40
- B548 GRASSI Giorgio, *Progetto di concorso per il Padiglione Italia alla Biennale di Venezia*, n. 551 (novembre 1988), p. 9
- B549 —, *Progetto di concorso per l'area di Piazza Matteotti-la Lizza a Siena*, n. 552 (dicembre 1988), p. 18
- B550 GRAY Eileen, BADOVICI Jean, *Casa E 1027 a Roquebrune*, n. 480 (maggio 1982), p. 39
- B551 GRECO Vincenzo, DELL'ACQUA Mario, D'AGOSTINO Vladimiro, DE FEO Vittorio, BARUCCI Pietro, *Nuova edificazione e riqualificazione di alloggi a Barra-San Giovanni (Napoli)*, n. 487/88 (gennaio-febbraio 1983), p. 38
- B552 GREGOTTI ASSOCIATI, *Allestimento della mostra "L'aventure Le Corbusier 1887-1965" al Centre G. Pompidou, Paris*, n. 541 (dicembre 1987), p. 16
- B553 —, *Ampliamento dell'Università di scienze a Francoforte*, n. 544 (marzo 1988), p. 56
- B554 —, *Centro di servizi turistici tra Rimini e Riccione*, n. 486 (dicembre 1982), p. 34
- B555 —, *Edificio di abitazione in Lützowstrasse a Berlino*, n. 525 (giugno 1986), p. 54
- B556 —, *Istituto mediterraneo di ricerca a Marsiglia*, n. 544 (marzo 1988), p. 62
- B557 —, *Museo archeologico a Neuchâtel*, n. 544 (marzo 1988), p. 58
- B558 —, *Nuovi uffici Bossi a Cameri*, n. 493 (luglio-agosto 1983), p. 2
- B559 —, *Palestra vicino alla Südbahnof a Francoforte*, n. 544 (marzo 1988), p. 54
- B560 —, *Piazza centrale di Scutari a Istanbul*, n. 544 (marzo 1988), p. 60
- B561 —, *Progetto per l'anello olimpico di Barcellona*, n. 501 (aprile 1984), p. 14

- B562 —, G14 PROGETTAZIONE, STUDIO GPI, *Progetto per la zona Cadorna-Pagano a Milano*, n. 513 (maggio 1985), p. 52
- B563 —, *Progetto-Bicocca*, n. 524 (maggio 1986), p. 8
- B563bis —, *Progetto-Bicocca, secondo grado*, n. 548 (luglio-agosto 1988), p. 32
- B564 —, *Progetto di concorso per l'Esposizione universale del 1992 a Siviglia*, n. 528 (ottobre 1986), p. 26
- B565 —, *Progetto di concorso per il riutilizzo del Lingotto*, n. 502 (maggio 1984), p. 24
- B566 —, *Progetto di concorso per l'area di piazza Matteotti-la Lizza a Siena*, n. 552 (dicembre 1988), p. 14
- B567 —, *Progetto di parco urbano a Salemi*, n. 536 (giugno 1987), p. 24
- B568 —, *Studio dell'area del Colle Cidneo*, n. 548 (luglio-agosto 1988), p. 24
- B569 GREGOTTI Vittorio, CAGNARDI Augusto, CERRI Pierluigi, MAGNANI Carlo, *Progetto di concorso per il Padiglione Italia alla Biennale di Venezia*, n. 551 (novembre 1988), p. 8
- B570 —, MAGNANI Carlo, MESSINA Filippo, VAL Pierantonio, *Progetto elaborato nell'ambito dell'IUAV per il "Tronchetto" a Venezia*, n. 525 (giugno 1986), p. 32
- B572 GRIMALDI Franco, *Casa a Castelbuono*, n. 515 (luglio-agosto 1985), p. 25
- B573 GRIMALDI Francesco, GUERRERA Giuseppe, LO CONTE Mario, LO CURTO Carmelo, MAZZOLA Rosario, *L'approdo alla foce dell'Oreto a Palermo*, n. 550 (ottobre 1988), p. 29
- B574 GRIMOLDI Alberto, LEROY Aline, BERNI Lorenzo, *Appartamenti in cooperativa in via Wolf Ferrari a Milano*, n. 522 (marzo 1986), p. 43
- B575 GROPIUS Walter, MEYER Adolf, *Officine Fagus*, n. 489 (marzo 1983), p. 38
- B576 —, *Padiglioni per l'Esposizione del Deutsche Werkbund, Colonia 1914*, n. 489 (marzo 1983), p. 38
- B577 GROTENFELT Georg, *Edificio collettivo per i coltivatori diretti dell'area di Juva*, n. 533 (marzo 1987), p. 40
- B578 GROUPE ARCANÉ, *Ateliers di artisti lungo l'autostrada A3 presso Bagnolet*, n. 519 (dicembre 1985), p. 36
- B579 GRUMBACH Antoine, PROST Philippe, FORTIER Bruno, *Atlante di Parigi. 2*, n. 518 (novembre 1985), p. 40
- B580 —, PROST Philippe, FORTIER Bruno, *Atlante di Parigi. 1*, n. 517 (ottobre 1985), p. 46
- B581 —, *Immobile d'abitazione a Parigi, rue de l'Ouest*, n. 487/88 (gennaio-febbraio 1983), p. 63
- B582 GRUNT Jaroslav, *Casa a schiera per il quartiere-esposizione "Nový dum" del Werkbund cecoslovacco a Brno*, n. 512 (aprile 1985), p. 46
- B583 GRUPPO ITACA, *Albergo a Montedoro (Caltanissetta)*, n. 515 (luglio-agosto 1985), p. 28
- B584 GRUPPO KRAS, *Casa municipale a Sezana*, n. 503 (giugno 1984), p. 56
- B585 —, *Scuola e asilo nido a Dutovlje*, n. 503 (giugno 1984), p. 60

- B586 GRUZEN PARTNERSHIP, RAFAEL VIÑOLY ARCHITECTS, *Piano per Lincoln West a New York*, n. 507 (novembre 1984), p. 23
- B587 GUEDES Joaquim, *Progetto-Bicocca*, n. 524 (maggio 1986), p. 10
- B588 GUERRERA Giuseppe, LO CONTE Mario, LO CURTO Carmelo, MAZZOLA Rosario, GRIMALDI Francesco, *L'approdo alla foce dell'Oreto a Palermo*, n. 550 (ottobre 1988), p. 29
- B589 —, *Municipio ad Aliminusa*, n. 515 (luglio-agosto 1985), p. 24
- B590 GUETZ Lorenzo, DIENER Roger, BAUMGARTNER Andrea, *Edificio d'abitazione in Allschwilstrasse a Basilea*, n. 535 (maggio 1987), p. 8
- B591 GUGLIARA Salvatore, SEVERINO Maurizio, CAMPO Maurizio, *Liceo scientifico a Piazza Armerina*, n. 515 (luglio-agosto 1985), p. 27
- B592 GULLICISEN KAIRAMO VORMALA, ARKKITEHDIT KV, *Centro commerciale e torre per uffici a Itäkeskus, Helsinki*, n. 540 (novembre 1987), p. 4
- B593 GUSTO ENGINEERING, *Nave-gru semisommergibile Micoperi 7000*, n. 542/43 (gennaio-febbraio 1988), p. 106
- B594 GUTKIND Erwin Anton, *Opere e progetti vari*, n. 482 (luglio-agosto), p. 38
- H**
- B595 HALRDTL Oswald, *Casa unifamiliare nella Werkbundsiedlung di Vienna*, n. 522 (marzo 1986), p. 53
- B596 HALFMANN Jasper, ZILICH Clod, *Progetto di concorso per un Centro di cinematografia a Berlino*, n. 517 (ottobre 1985), p. 36
- B597 HANSEN Jan W., KNUDSEN Gosta, *Progetto per l'isolato BK 17 a Copenaghen*, n. 540 (novembre 1987), p. 25
- B598 HARO Enrique, *Progetto di concorso per l'Esposizione universale del 1992 a Siviglia*, n. 528 (ottobre 1986), p. 25
- B599 HARRISON AND ABRAMOWITZ, CONKLIN AND ROSSANT, JOHNSON AND BURGEE, *Piano di Battery Park City (BPC), New York*, 1969, n. 507 (novembre 1984), p. 18
- B600 HASKONING, DUTCH CONSULTING ENGINEERS & ARCHITECTS, *Diga di terra sul Feni in Bangladesb*, n. 542/43 (gennaio-febbraio 1988), p. 82
- B601 HAWKINSON Laurie, THORSODOTTIR Anna K., KONYK Craig, SMITH-MILLER Henry, *Casa unifamiliare a East Hampton*, n. 537 (luglio-agosto 1987), p. 38
- B602 —, KONYK Craig, YAMPOLSKY Ruri, SMITH-MILLER Henry, *Progetto di concorso per l'Institute of contemporary art a Philadelphia*, n. 537 (luglio-agosto 1987), p. 36
- B603 HÄCKER Sabine, GALLANT Stephan, KLEIHUES Josef Paul, *Progetto di grattacielo a Francoforte sul Meno*, n. 530 (dicembre 1986), p. 61
- B604 HEIKKINEN & KOMONEN, *Centro finlandese della scienza "Eureka" a Vantaa presso Helsinki*, n. 535 (maggio 1987), p. 56
- B605 —, *Progetto per un Centro per le vacanze nella Finlandia centrale*, n. 535 (maggio 1987), p. 63
- B606 HELIN Pekka, SIITONEN Tuomo, *Progetto di concorso per il centro di Helsinki*, n. 530 (dicembre 1986) p. 24
- B607 HENRY Guy, DOLLE Béatrice, *Progetto di concorso per un'area nel centro di Amiens*, n. 513 (maggio 1985), p. 22
- B608 —, LEVITT Alan, ALTHABEGOITY M., LION Yves, *Progetti di ristrutturazione urbana a Reims*, n. 487/88 (gennaio-febbraio 1983), p. 60
- B609 HERNANDEZ Alvaro, FERNANDEZ GOMEZ Luis, *Progetto di ristrutturazione di San Fermin, nel distretto di Mediodia (Madrid)*, n. 487/88 (gennaio-febbraio 1983), p. 79
- B610 HERRERO Carmen, RODRIGUEZ Emilio, SANCHEZ Eduardo, LOPEZ-PELAZ José Manuel, *Ridisegno della zona della Chimenea a Madrid*, n. 487/88 (gennaio-febbraio 1983), p. 76
- B611 HERTZBERGER Herman, *Due scuole a Amsterdam*, n. 493 (luglio-agosto 1983), p. 50
- B612 —, *Progetto di concorso per un Centro di cinematografia a Berlino*, n. 517 (ottobre 1985), p. 35
- B613 —, *Progetto-Bicocca*, n. 524 (maggio 1986), p. 10
- B614 —, *Residenza per anziani "De Overloop" a Almere-Haven*, n. 508 (dicembre 1984), p. 52
- B615 HERVET Frédérique, *Sistemazione interna di uffici a Hyères*, n. 500 (marzo 1984), p. 12
- B616 HERZOG Jacques, MEURON Pierre de, *Magazzino automatizzato "Ricola" in una cava abbandonata presso Laufen, Svizzera*, n. 549 (settembre 1988), p. 59
- B617 —, MEURON Pierre de, *Progetto di concorso per l'area delle Scuderie imperiali a Vienna*, n. 544 (marzo 1988), p. 20
- B618 HILMER Heinz, SATTLER Christoph, *Am Karlsbad 2, 28 alloggi di edilizia sociale a Berlino*, n. 541 (dicembre 1987), p. 32
- B619 —, SATTLER Christoph, *Casa Feizer a Monaco di Baviera*, n. 541 (dicembre 1987), p. 34
- B620 HMZDIL I., KAHOUN V., SEDLAK J., *Progetto di concorso per la Piazza del municipio a Praga*, n. 549 (settembre 1988), p. 23
- B621 HOFFMANN Josef, *Casa unifamiliare nella Werkbundsiedlung di Vienna*, n. 522 (marzo 1986), p. 49
- B622 HOGLY Claes, ROSENGREN Jens, INGMANN Gert, PEDERSON Jorn, *Progetto di concorso per il centro di Helsinki*, n. 530 (dicembre 1986), p. 25
- B623 HOLL Steven, *Padiglione Rosen nel suburbio di New York city*, n. 486 (dicembre 1982), p. 31
- B624 HOLLEIN Hans, *Progetto di concorso per l'area delle Scuderie imperiali a Vienna*, n. 544 (marzo 1988), p. 22
- B625 —, *Progetto di concorso per il "Kulturforum" a Berlino*, n. 500 (marzo 1984), p. 30
- B626 —, *Progetto di concorso per il riutilizzo del Lingotto*, n. 502 (maggio 1984), p. 28
- B627 HOLZBAUER Wilhelm, *Progetto per l'ampliamento del Casinò Winkler a Salisburgo*, n. 534 (aprile 1987), p. 22
- B628 HONZIK Hralicek, HONZIK Karel, *Progetto per una casa per il quartiere-esposizione "Baba" del Werkbund cecoslovacco a Praga*, n. 512 (aprile 1985), p. 52
- B629 HONZIK Karel, HONZIK Hralicek, *Progetto per una casa per il quartiere-esposizione "Baba" del Werkbund cecoslovacco a Praga*, n. 512 (aprile 1985), p. 52
- B630 HORIGUCHI Sutei, *Stazione meteorologica sull'Isola di Ohshima (Giappone)*, n. 546 (maggio 1988), p. 34
- B631 HOWE George, LESCAGE William, *Edificio della Philadelphia saving fund society*, n. 548 (luglio-agosto 1988), p. 42
- B632 HUBACEK Karel, *Centro culturale a Teplice*, n. 541 (dicembre 1987), p. 4
- B633 —, MASAK Miroslav, *Progetto di ristrutturazione del palazzo delle Fiere per esporre collezioni d'arte della Galleria nazionale di Praga*, n. 512 (aprile 1985), p. 10
- B634 HUIDOBRO Borja, CHIEMETOV Paul, CIRIANI Henri E., LION Yves, *Quartiere a L'Isle d'Abeau per 260 alloggi*, n. 487/88 (gennaio-febbraio 1983), p. 63
- B635 HUNZIKER Rudy, *Progetto per l'isolato BK 17 a Copenaghen*, n. 540 (novembre 1987), p. 25

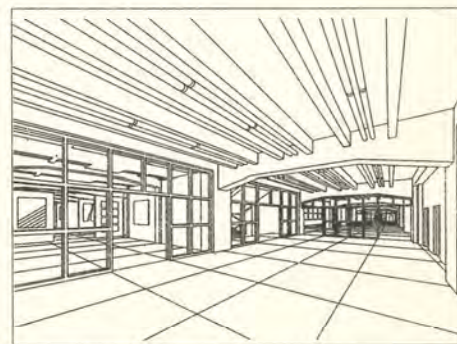

I

- B636 IACUCCI Paola, PUGLIELLI Emilio, *Progetto di concorso per la sistemazione delle cave del monte Ricco*, n. 530 (dicembre 1986), p. 6
- B637 IANNICELLI V., NOCI O., VIOLO A., GORI P., GIOVANNETTI F., *Progetto per il centro storico di Roma*, n. 487/88 (gennaio-febbraio 1983), p. 93
- B638 IBÁÑEZ Joaquín, GONZALES STERLING Luis, ALAU Javier, *Progetto di ristrutturazione di "La Viña" nel distretto di Mediodia (Madrid)*, n. 487/88 (gennaio-febbraio 1983), p. 76
- B639 IBOS Jean Marc, LAROQUE Didier, BERGERON Valérie, *Progetto per l'Esposizione universale del 1989 a Parigi*, n. 500 (marzo 1984), p. 18
- B640 IGLESIAS Pedro, TUÑON Emilio, RODRIGUEZ-NORIEGA José Luis, *Recupero del Teatro di Rojas a Toledo*, n. 547 (giugno 1988), p. 55
- B641 IIVONEN Risto, TOMMINEN Hannu, ERHOLZ Markku, TALLQVIST Tore, *Progetto*

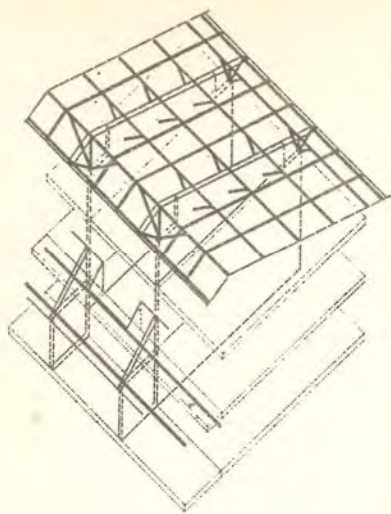

di concorso per il centro di Helsinki, n. 530 (dicembre 1986), p. 26

- B642 INGEMANN Gert, ROSENGREN Jens, HOLLY Claes, PEDERSON Jorn, *Progetto di concorso per il centro di Helsinki*, n. 530 (dicembre 1986), p. 25
- B643 INGRAO G., SALANITRO C., CARUSO L., *Progetto del quartiere Testaccio a Roma*, n. 487/88 (gennaio-febbraio 1983), p. 96
- B644 INVERNIZZI Enrica, CROTTI Sergio, *Complesso residenziale di edilizia convenzionata ad Alzano Lombardo (Bergamo)*, n. 526 (luglio-agosto 1986), p. 56
- B645 —, FINOZZI Alessandro, CROTTI Sergio, *Progetto di concorso per un'area centrale a Sondrio*, n. 514 (giugno 1985), p. 29
- B646 INVERNIZZI Sergio, BELOTTI Giandomenico, *Casa ad appartamenti in via Cimarosa a Milano*, n. 511 (marzo 1985), p. 18
- B647 —, *Edificio commerciale e corpo accessorio in via Palazzolo a Bergamo*, n. 511 (marzo 1985), p. 18
- B648 —, SPAGNOLO Roberto, TOSI Andrea, ZANNI Fabrizio, CROTTI Sergio, *Progetto di concorso per il nodo ferroviario di Bologna*, n. 497 (dicembre 1983), p. 22
- B649 IPPOLITO Felice, SPATTI Giorgio, AULENTI Gae, *Progetto-Bicocca*, n. 524 (maggio 1986), p. 8
- B650 ISHIDA Shunji, FRIGERIO Enrico, TRUFFELLI Renzo, TERBUCHTE Peter, PIANO Renzo, *Progetto di concorso per il riutilizzo del Lingotto*, n. 502 (maggio 1984), p. 30
- B651 ISOLA Aimaro, DROCCO Guido, GABETTI Roberto, *Casa solare di Orbassano*, n. 516 (settembre 1985), p. 29
- B652 —, GABETTI Roberto, *Casaficio e residenza a Bagnolo Piemonte*, n. 485 (novembre 1982), p. 8
- B653 —, DROCCO Guido, GABETTI Roberto, *Completamento di un isolato a Torino*, n. 498/99 (gennaio-febbraio 1984), p. 60
- B654 —, GABETTI Roberto, *Progetto di concorso per il Padiglione Italia alla Biennale di Venezia*, n. 551 (novembre 1988), p. 8
- B655 —, GABETTI Roberto, *Progetto-Bicocca*, n. 524 (maggio 1986), p. 10
- B655bis —, GABETTI Roberto, *Progetto-Bicocca, secondo grado*, n. 548 (luglio-agosto 1988), p. 32
- B656 —, DROCCO Guido, MONCALVO Enrico,

GABETTI Roberto, *Progetto di concorso per il riutilizzo del Lingotto*, n. 502 (maggio 1984), p. 29

- B657 —, DE REGE Andrea, GABETTI Roberto, *Quartiere residenziale di Cascine Vecchie a Rivoli*, n. 529 (novembre 1986), p. 52
- B658 —, VARALDO Giuseppe, GABETTI Roberto, *Uffici giudiziari ad Alba*, n. 485 (novembre 1982), p. 2
- B659 —, VARALDO Giuseppe, GABETTI Roberto, *Uffici giudiziari ad Alba*, n. 541 (dicembre 1987), p. 42
- B660 ISOZAKI Arata, *Museo d'arte contemporanea a Los Angeles*, n. 491 (maggio 1983), p. 2 (vedi anche ARATA ISOZAKI & ASSOCIATES)
- B661 ISRAEL Laurent, GIRARD Olivier, *Densificazione di un isolato nella periferia di Reims*, n. 487/88 (gennaio-febbraio 1983), p. 61
- B662 —, GIRARD Olivier, *Intervento in un isolato nel sobborgo di Laon*, n. 491 (maggio 1983), p. 22
- B663 ITO Toyo, *Torre dei venti a Yokohama*, n. 540 (novembre 1987), p. 32
- B664 I.M. PEI & PARTNERS, *Progetti per il waterfront di San Francisco*, n. 503 (giugno 1984), p. 22
- B665 —, *Wiesner building-MIT arts and media technology facilities a Cambridge (Mass.)*, n. 525 (giugno 1986), p. 37 (vedi anche PEI I.M.)
- B666 JACKSON Daryl, *Complesso di piscine a Canberra*, n. 550 (ottobre 1988), p. 51
- B667 —, *Edificio per la Galleria della Monash university a Clayton, Victoria*, n. 550 (ottobre 1988), p. 60
- B668 JACUCCI Paola, LIMA Vincenza, BERGOMI Lorenzo, CECCHI Raffaello, *Progetto di concorso per il Parco urbano del Porto Navile e della Manifattura tabacchi a Bologna*, n. 512 (aprile 1985), p. 31
- B669 JALLINOJA Reijo, *Progetto di concorso per il centro di Helsinki*, n. 530 (dicembre 1986), p. 26
- B670 JAMES STIRLING, MICHAEL WILFORD AND ASSOCIATES, NÄGELI Walter, *Braun headquarters & production building a Melsungen, Germania occidentale*, n. 551 (novembre 1988), p. 62
- B671 —, *Nuova Staatsgalerie e piccolo teatro a Stoccarda*, n. 503 (giugno 1984), p. 38
- B672 —, *Progetto di concorso per la nuova ala della National gallery di Londra*, n. 551 (novembre 1988), p. 46
- B673 —, *Progetto Mansion house a Londra (2 varianti)*, n. 528 (ottobre 1986), p. 40
- B674 —, *Progetto per Trafalgar square, Londra*, n. 523 (aprile 1986), p. 37
- B675 —, *Progetto di concorso per il riutilizzo del Lingotto*, n. 502 (maggio 1984), p. 23
- B676 —, *Wissenschaftszentrum für Sozialforschung a Berlino*, n. 551 (novembre 1988), p. 50 (vedi anche STIRLING James e WILFORD Michael)
- B677 JANSEN Martien, *Ufficio per uno psicologo a Eindhoven*, n. 504 (luglio-agosto 1984), p. 18

- B678 —, *Villa Bunnik a Caudete (Spagna)*, n. 504 (luglio-agosto 1984), p. 19
- B680 JOHNSON AND BURGEE, CONKLIN AND ROSANT, HARRISON AND ABRAMOWITZ, *Piano di Battery Park City (BPC), New York*, 1969, n. 507 (novembre 1984), p. 18
- B681 JOSIC Alexis, CANDILIS Georges, *Nuovo settore della Freie Universität di Berlino*, n. 522 (marzo 1986), p. 42
- B682 JULLIAN DE LA FUENTE Guillaume, *Edifici per l'Ambasciata di Francia a Rabat*, n. 537 (luglio-agosto 1987), p. 54
- B683 —, *Residenze per diplomatici dell'Ambasciata di Francia a Rabat*, n. 537 (luglio-agosto 1987), p. 58
- B684 JUNQUERA Jerónimo, PEREZ PITA Estanislao, *Abitazioni popolari nel quartiere di Carabanchel a Madrid*, n. 547 (giugno 1988), p. 58
- B685 —, PEREZ PITA Estanislao, *Progetto per un centro commerciale e per una piazza sopraelevata all'incrocio tra l'autostrada urbana e calle de Alcalá a Madrid*, n. 487/88 (gennaio-febbraio 1983), p. 76
- B686 —, PEREZ PITA Estanislao, FERNANDEZ ORDONEZ José Antonio, *Progetto di concorso per l'Esposizione universale del 1992 a Siviglia*, n. 528 (ottobre 1986), p. 24

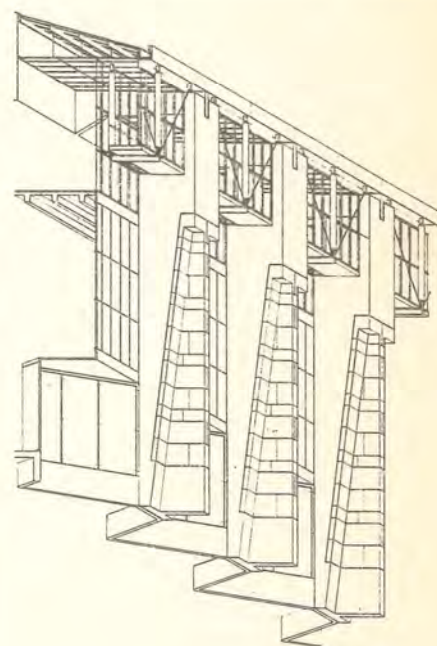

- B687 KAASIK Veljo, *Casa unifamiliare a Tartu*, n. 529 (novembre 1986), p. 13
- B688 —, *Casa per il fratello a Tallinn*, n. 529 (novembre 1986), p. 14
- B689 —, *Edificio per abitazioni a Haapsalu*, n. 529 (novembre 1986), p. 13
- B690 KAGAN Michel, KOSMI Brigitte de, *Progetto di concorso per the Peak a Hong Kong*, n. 500 (Marzo 1984), p. 13
- B691 —, KOSMI Brigitte de, *Progetto per la Défense a Parigi*, n. 500 (marzo 1984), p. 13
- B692 —, KOSMI Brigitte de, *Salon de beauté a New York*, n. 500 (marzo 1984), p. 13

- B693 KAHOUN V., SEDLAK J., HMZDIL I., *Progetto di concorso per la Piazza del municipio a Praga*, n. 549 (settembre 1988), p. 23
- B694 KAIRI Esko, KAIPAINEN-ALASKEWICZ Maarit, VÄISÄNEN Juhani, *Progetto di concorso per il centro di Helsinki*, n. 530 (dicembre 1986), p. 27
- B695 KAIPAINEN-ALASKEWICZ Maarit, VÄISÄNEN Juhani, KAIRI Esko, *Progetto di concorso per il centro di Helsinki*, n. 530 (dicembre 1986), p. 27
- B696 KALJUNDI Tiit, *Ampliamento di una casa a Muras con funzione scolastica*, n. 529 (novembre 1986), p. 14
- B697 KAPFINGER Otto, KRISCHANITZ Adolf, *Restauro degli edifici della Werkbundsidlung a Vienna*, n. 522 (marzo 1986), p. 46
- B698 KEENEN/RILEY, *Progetto per un ponte pedonale e una rimessa per imbarcazioni a New York*, n. 546 (maggio 1988), p. 40
- B699 KETOIT Massimo, PETIT Marie, *Scuola a Evry*, n. 500 (marzo 1984), p. 19
- B700 KISS Laszlo, ZWIGARD Tod, UNGERS Simon, *Casa Knee a North Caldwell nel New Jersey*, n. 505 (settembre 1984), p. 38
- B701 KLEIHUES Josef Paul, *Centro commerciale e residenziale a Wulfen*, n. 494 (settembre 1983), p. 54
- B702 —, *Museo di storia antica a Francoforte*, n. 481 (giugno 1982), p. 52
- B703 —, GALLANT Stephan, HACKER Sabine, *Progetto di grattacielo a Francoforte sul Meno*, n. 530 (dicembre 1986), p. 61
- B704 —, *Progetto di concorso per la Kunstballe a Bonn*, n. 530 (dicembre 1986), p. 57
- B705 —, *Progetto di concorso per Kop van Zuid a Rotterdam*, n. 487/88 (gennaio-febbraio 1983), p. 20
- B706 KNUDSEN Gosta, HANSEN Jan W., *Progetto per l'isolato BK 17 a Copenaghen*, n. 540 (novembre 1987), p. 25
- B707 KOLIBAL P., ALDA V., *Progetto di concorso per la Piazza del municipio a Praga*, n. 549 (settembre 1988), p. 22
- B708 KOLLHOFF Hans, OVASKA Arthur, *Abitazioni nei pressi del Castello di Charlottenburg. Berlino*, n. 522 (marzo 1986), p. 14
- B709 —, OVASKA Arthur, *Progetto di concorso per l'ampliamento del Municipio di Wilhelmshaven*, n. 522 (marzo 1986), p. 14
- B710 —, *Progetto di concorso per una biblioteca e un museo a Münster*, n. 522 (marzo 1986), p. 15
- B711 —, OVASKA Arthur, *Progetto di concorso per un museo d'arte contemporanea a Francoforte*, n. 522 (marzo 1986), p. 14
- B712 —, *Progetto di concorso per un museo e un padiglione d'arte contemporanea a Bonn*, n. 522 (marzo 1986), p. 14
- B713 —, *Progetto per il Museo di etnologia di Francoforte s. M.*, n. 541 (dicembre 1987), p. 30
- B714 —, OVASKA Arthur, *"Wohnen am Berlin-Museum" (Victoria)*, n. 522 (marzo 1986), p. 4
- B715 KONYK Craig, THORSODOTTIR Anna K., HAWKINSON Laurie, SMITH-MILLER Henry, *Casa unifamiliare a East Hampton*, n. 537 (luglio-agosto 1987), p. 38
- B716 —, YAMPOLSKY Ruri, HAWKINSON Laurie, SMITH-MILLER Henry, *Progetto di concorso per l'Institute of contemporary art a Philadelphia*, n. 537 (luglio-agosto 1987), p. 36
- B717 KOOLHAAS Rem, *Progetto di concorso per il Parc de la Villette*, n. 492 (giugno 1983), p. 14
- B718 KORDOVSKY Pavla, KORDOVSKY Petr, *Progetto di concorso per la Piazza del municipio a Praga*, n. 549 (settembre 1988), p. 25
- B719 KORDOVSKY Petr, KORDOVSKY Pavla, *Progetto di concorso per la Piazza del municipio a Praga*, n. 549 (settembre 1988), p. 25
- B720 KOSMI Brigitte de, KAGAN Michel, *Progetto di concorso per the Peak a Hong Kong*, n. 500 (Marzo 1984), p. 13
- B721 —, KAGAN Michel, *Progetto per la Défense a Parigi*, n. 500 (marzo 1984), p. 13
- B722 —, KAGAN Michel, *Salon de beauté a New York*, n. 500 (marzo 1984), p. 13
- B723 KOULERMOS Panos, DRAGO Giovanni, MALARA Empio, *Asilo nido e consultorio pediatrico a Milano*, n. 515 (luglio-agosto 1985), p. 38
- B724 —, *Centro sociale a San Francesco della Vigna a Venezia*, n. 504 (luglio-agosto 1984), p. 36
- B725 —, *Centro d'arte a Santa Monica, California*, n. 504 (luglio-agosto 1984), p. 38
- B726 —, *Ostello della Fondazione Masieri a Venezia*, n. 504 (luglio-agosto 1984), p. 36
- B727 KRALICEK Václav, MASAK Miroslav, *Complesso teatrale "Na provázku" a Brno*, n. 512 (aprile 1985), p. 17
- B728 KRATKY V., SRAMKOVÁ A., *Progetto di concorso per la Piazza del municipio a Praga*, n. 549 (settembre 1988), p. 22
- B729 KRIER Léon, *Progetto per il territorio di San Leucio*, n. 505 (settembre 1984), p. 14
- B730 KRIER Rob, *Case 7 e 16 nell'isolato 31 a Berlino-Kreuzberg*, n. 492 (giugno 1983), p. 61
- B731 —, *Complesso residenziale "Forellenweg" a Salisburgo*, n. 507 (novembre 1984), p. 35
- B732 —, *Progetto di concorso per un'area nel centro di Amiens*, n. 513 (maggio 1985), p. 20
- B733 —, *Progetto di concorso per l'Esposizione universale del 1992 a Siviglia*, n. 528 (ottobre 1986), p. 27
- B734 KRISCHANITZ Adolf, KAPFINGER Otto, *Restauro degli edifici della Werkbundsidlung a Vienna*, n. 522 (marzo 1986), p. 46
- B735 KROHA Jiri, *Casa unifamiliare per il quartiere-esposizione "Novy dum" del Werkbund cecoslovacco a Brno*, n. 512 (aprile 1985), p. 46
- B736 KUCEROVA-ZAVESKA Hana, *Casa unifamiliare per il quartiere-esposizione "Baba" del Werkbund cecoslovacco a Praga*, n. 512 (aprile 1985), p. 51
- B737 KÜNNAPU Vilen, PADRIK Ain, *Ampliamento di un edificio scolastico a Tallinn*, n. 529 (novembre 1986), p. 18
- B738 —, PADRIK Ain, *Casa della moda nel*
- centro storico di Tallinn, n. 529 (novembre 1986), p. 18
- B739 —, *Casa di cura a Pärnu*, n. 529 (novembre 1986), p. 22
- B740 —, *Casa unifamiliare vicino a Tallinn*, n. 529 (novembre 1986), p. 20
- B741 —, *Centro di calcolo a Tallinn*, n. 529 (novembre 1986), p. 19
- B742 —, *Kolchoz a Peetri*, n. 529 (novembre 1986), p. 21
- B743 —, *Monumento per le vittime del fascismo a Tallinn*, n. 529 (novembre 1986), p. 19
- B744 —, *Negozi di fiori a Tallinn*, n. 529 (novembre 1986), p. 19
- B745 —, *Tre case unifamiliari*, n. 529 (novembre 1986), p. 20

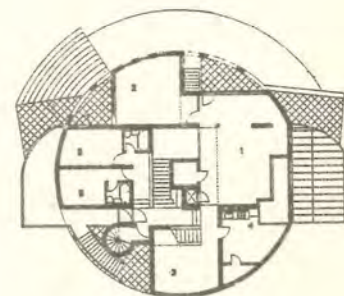
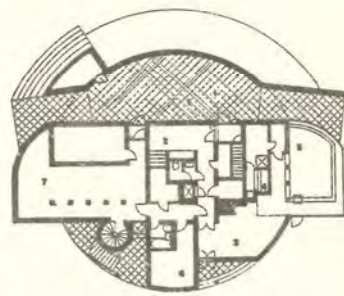

- B746 LA PIETRA Ugo, CAVALLO Domenico, RICCI Marcella, SUSINI Antonio, *Progetto di concorso per il Parco urbano del Porto Navile e della Manifattura tabacchi a Bologna*, n. 512 (aprile 1985), p. 27
- B747 LABBÉ Christian, *200 alloggi a Reims*, n. 500 (marzo 1984), p. 16
- B748 LALOUX Victor, *Gare d'Orsay*, n. 482 (luglio-agosto 1982), p. 12
- B749 LAMANNA Claudia, PITTALUGA Franca, ECCIELI Maria Grazia, MARCIALIS Giuseppina, POLESSELLO Gianugo, *Progetto elaborato nell'ambito dell'IUAV per il "Tronchetto" a Venezia*, n. 525 (giugno 1986), p. 33
- B750 LANGLOTZ Paul, STINGELIN Markus, RUE DI Andreas, RIGHETTI Dieter, DIENER Roger, *Edificio d'abitazione e uffici in Missionsstrasse a Basilea*, n. 535 (maggio 1987), p. 6
- B751 LAPIN Leonhard, *Casa unifamiliare a Võru*, n. 529 (novembre 1986), p. 24
- B752 —, *Due case unifamiliari a Tallinn*, n. 529 (novembre 1986), p. 24

- B753 —, *Progetto per una casa in Svezia*, n. 529 (novembre 1986), p. 25
- B754 LAROQUE Didier, IBOS Jean Marc, BERGERON Valérie, *Progetto per l'Esposizione universale del 1989 a Parigi*, n. 500 (marzo 1984), p. 18
- B755 LARSEN Henning, *Progetto di concorso per le aree portuali di Copenaghen*, n. 540 (novembre 1987), p. 22
- B756 LASDUN Denys, REDHOUSE Alexander, SOFTLEY Peter, *Progetto di concorso per il riutilizzo del Lingotto*, n. 502 (maggio 1984), p. 27
- B757 —, *Sede centrale dell'IBM a Londra*, n. 513 (maggio 1985), p. 28
- B758 LASSUS Bernard, *Progetto di concorso per il Parc de la Villette*, n. 492 (giugno 1983), p. 18
- B759 LAUDANI Marta, CARUSO Luigi, BERRETTA Luca, *Progetto di concorso per una stazione marittima nel porto di Piombino*, n. 492 (giugno 1983), p. 28
- B760 LECLERCQ François, LION Yves, *Edificio per 18 ateliers d'artista a Parigi*, n. 541 (dicembre 1987), p. 38
- B761 —, DUSAPIN Fabrice, *Edificio d'abitazione per i giovani funzionari del Ministero delle finanze in rue Bellière a Parigi*, n. 539 (ottobre 1987), p. 30
- B762 —, DUSAPIN Fabrice, *Progetto per la zona delle Piagge alla periferia di Firenze*, n. 534 (aprile 1987), p. 59
- B763 —, DUSAPIN Fabrice, *Scuola materna in rue de Cloys a Parigi*, n. 546 (maggio 1988), p. 29
- B764 LENCJ Ruggero, VALENTIN Nilda, *Progetto di concorso per un centro sociale e sportivo in un'area libera a Botticino*, n. 549 (settembre 1988), p. 32
- B765 LENCI Sergio, *Edificio residenziale nel rione centrale di Guasco San Pietro, Ancona*, n. 519 (dicembre 1985), p. 25
- B766 LEONE F., FOCHI G., BRIGHI G., *Scuola elementare a Crema sull'area dell'ex nosocomio*, n. 496 (novembre 1983), p. 26
- B767 LEONE Giuseppe, CULOTTA Pasquale, *Complesso residenziale a Cefalù*, n. 504 (luglio-agosto 1984), p. 54
- B768 —, *Progetto di riqualificazione di isolati urbani a Messina*, n. 523 (aprile 1986), p. 22
(vedi anche CULOTTA E LEONE ARCHITETTI ASSOCIATI)
- B769 LEROY Aline, GRIMOLDI Alberto, BERNI Lorenzo, *Appartamenti in cooperativa in via Wolf Ferrari a Milano*, n. 522 (marzo 1986), p. 43
- B770 —, *Progetto per la stazione di Bologna*, n. 500 (marzo 1984), p. 14
- B771 LESCAZE William, HOWE George, *Edificio della Philadelphia saving fund society*, n. 548 (luglio-agosto 1988), p. 42
- B772 LEVITT Alan, HENRY Guy, ALTHABEGOLTY M., LION Yves, *Progetti di ristrutturazione urbana a Reims*, n. 487/88 (gennaio-febbraio 1983), p. 60
- B773 LEWERENTZ Sigurd, *Chiesa e centro parrocchiale di San Pietro a Klippan*, n. 528 (ottobre 1986), p. 49
- B774 —, *Chiesa di San Marco a Björkbacken*

presso Stoccolma, n. 528 (ottobre 1986), p. 42

- B775 LEWIS Michele, STETZ Thomas, PASANELLA Giovanni, *Asphalt green sports and arts center: the George and Annette Murphy center a Manhattan*, n. 514 (giugno 1985), p. 36
- B776 LIBESKIND Daniel, *Progetto di concorso per la Flottwellstrasse a Berlino*, n. 541 (dicembre 1987), p. 40
- B777 LIEDOT François-Joseph-Didier, *Fortezza della Rocca di Anfo, 1802-1803*, n. 536 (giugno 1987), p. 44
- B778 LIMA Vincenza, MATSUI Hiromichi, CECCHI Raffaello, *Progetto di concorso per la nuova Pretura di Palermo*, n. 482 (luglio-agosto 1982), p. 28
- B779 —, CECCHI Raffaello, *Progetto di attrezzature per la linea metropolitana 3 a Rogoredo, Milano*, n. 523 (aprile 1986), p. 32
- B780 —, JACUCCI Paola, BERGOMI Lorenzo, CECCHI Raffaello, *Progetto di concorso per il Parco urbano del Porto Navile e della Manifattura tabacchi a Bologna*, n. 512 (aprile 1985), p. 31
- B781 LINGERI Pietro, TERRAGNI Giuseppe, *Progetto per il Danteum*, n. 522 (marzo 1986), p. 40
- B782 LION Yves, LECLERCQ François, *Edificio per 18 ateliers d'artista a Parigi*, n. 541 (dicembre 1987), p. 38
- B783 —, *Palazzo di giustizia di Draguignan*, n. 482 (luglio-agosto 1982), p. 3
- B784 —, *Palazzo di giustizia di Draguignan*, n. 502 (maggio 1984), p. 42
- B785 —, MONTES F., NAOMIDIS D., RAYON Jean-Paul, CHIEMETOV Paul, *Progetto di concorso per l'urbanizzazione di Val-Maubec, Marne-la-Vallée*, n. 487/88 (gennaio-febbraio 1983), p. 59
- B786 —, ALTHABEGOLTY M., LEVITT Alan, HENRY Guy, *Progetti di ristrutturazione urbana a Reims*, n. 487/88 (gennaio-febbraio 1983), p. 60
- B787 —, CIRIANI Henri E., CHIEMETOV Paul, HUIDOBRO Borja, *Quartiere a L'Isle d'Abeau per 260 alloggi*, n. 487/88 (gennaio-febbraio 1983), p. 63
- B788 —, *Rinnovamento del quartiere Hincmar a Reims*, n. 491 (maggio 1983), p. 20
- B789 —, *Scuola elementare a Saint-Quentin-en-Yvelines*, n. 511 (marzo 1985), p. 30
- B790 LIORNI Alberto, STAGNO D'ALCONTRES Maria Fernanda, DE CESARIS Alessandra, CARDULLO Franco, REBECCHINI Giuseppe, *Progetto di riqualificazione di isolati urbani a Messina*, n. 523 (aprile 1986), p. 19
- B791 LLINAS Josep-Antoni, *Centro di assistenza*

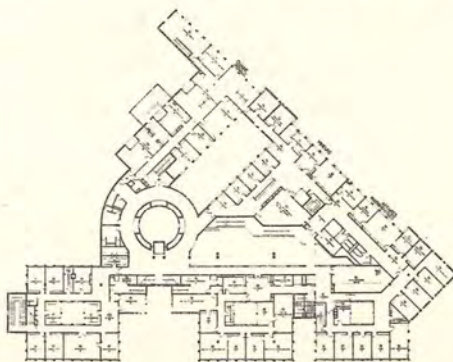

sanitaria a Ripollet (Barcellona), n. 535 (maggio 1987), p. 21

- B792 LO CONTE Mario, *Casa unifamiliare a Nissoria*, n. 515 (luglio-agosto 1985), p. 23
- B793 —, LO CURTO Carmelo, MAZZOLA Rosario, GUERRERA Giuseppe, GRIMALDI Francesco, *L'approdo alla foce dell'Oreto a Palermo*, n. 550 (ottobre 1988), p. 29
- B794 LO CURTO Carmelo, MAZZOLA Rosario, *Casa unifamiliare a Cefalù*, n. 515 (luglio-agosto 1985), p. 22
- B795 —, MAZZOLA Rosario, LO CONTE Mario, GUERRERA Giuseppe, GRIMALDI Francesco, *L'approdo alla foce dell'Oreto a Palermo*, n. 550 (ottobre 1988), p. 29
- B796 LOMBARDI Giorgio, *Proposte per la sistemazione delle piazze centrali di Brescia*, n. 548 (luglio-agosto 1988), p. 26
- B797 LONDON COUNTY COUNCIL, *Millbank estate, Londra*, n. 507 (novembre 1988), p. 40
- B798 LOOS Adolf, *Casa unifamiliare nella Werkbundsiedlung di Vienna*, n. 522 (marzo 1986), p. 49, p. 55
- B799 LOOVEER Avo-Himm, *Centro olimpico a Pirta*, n. 529 (novembre 1986), p. 26
- B800 LOPEZ-PELAEZ José Manuel, RODRIGUEZ Emilio, SANCHEZ Eduardo, FRECHILLA Javier, *Edificio di abitazioni e negozi nell'area di San Francisco el Grande a Madrid*, n. 526 (luglio-agosto 1986), p. 26
- B801 —, SANCHEZ Eduardo, RODRIGUEZ Emilio, HERRERO Carmen, *Ridisegno della zona della Chimenca a Madrid*, n. 487/88 (gennaio-febbraio 1983), p. 76
- B802 LURÇAT André, *Edifici nella Werkbundsiedlung di Vienna*, n. 522 (marzo 1986), p. 47
- B803 LUUP R., RING I., FJUK Ignar, RAUD I., *Piano di Tallinn, terza versione*, n. 529 (novembre 1986), p. 16
- B804 LYNEBORG Tage, *Progetto per l'isolato BK 6 a Copenaghen*, n. 540 (novembre 1987), p. 25
- B805 LYNNGRUPPEN, *Quartiere "Nonnebakken" a Copenaghen*, n. 540 (novembre 1987), p. 28



- B806 MACHADO AND SILVETTI ASSOCIATES, *Sesquicentennial Park a Houston*, n. 541 (dicembre 1987), p. 44
- B807 MACHADO Rodolfo, SILVETTI Jorge, *L'approdo dello Sperone, padiglione per l'artigianato a Palermo*, n. 550 (ottobre 1988), p. 29
- B808 MACKAY David, MARTORELL Josep, *Parco della Creueta del Coll a Barcellona*, n. 483 (settembre 1982), p. 20
- B809 —, BOHIGAS Oriol, MARTORELL Josep, *Progetto di concorso per un'area nel centro di Amiens*, n. 513 (maggio 1985), p. 18
- B810 —, BOHIGAS Oriol, MARTORELL Josep, *Progetto di concorso per l'Esposizione universale del 1992 a Siviglia*, n. 528 (ottobre 1986), p. 27
- B811 —, PUIGDOMENECH Albert, MARTORELL Josep, BOHIGAS Oriol, *Progetto per il Villaggio olimpico del 1992 nel quartiere*

"Nova Icaria", n. 533 (marzo 1987), p. 37

- B812 —, BOHIGAS Oriol, MARTORELL Josep, *Progetto di concorso per l'area di piazza Matteotti-la Lizza a Siena*, n. 552 (dicembre 1988), p. 12
- B813 MAFFEIS F., PUGLIELLI Emilio, ZANIBONI F., *Complesso residenziale a Manerbio*, n. 530 (dicembre 1986), p. 12
- B814 —, PUGLIELLI Emilio, ZANIBONI F., *Complesso residenziale a Provaglio d'Iseo, Brescia*, n. 530 (dicembre 1986), p. 8
- B815 MAFFEZZOLI Guido, *Casa ad appartamenti in via Guanella a Como*, n. 511 (marzo 1985), p. 16
- B816 —, *Casa ad appartamenti in via M. Rosso a Milano*, n. 511 (marzo 1985), p. 16
- B817 MAGGINETTI Renato, *Progetto per l'area fluviale di Rovizzano alla periferia di Firenze*, n. 534 (aprile 1987), p. 61
- B818 MAGNANI Carlo, CERRI Pierluigi, CAGNAR DI Augusto, GREGOTTI Vittorio, *Progetto di concorso per il Padiglione Italia alla Biennale di Venezia*, n. 551 (novembre 1988), p. 8
- B819 —, CAPOVILLA Carlo, GIACOMIN Paola, MESSINA Filippo, VAL Pierantonio, *Progetto di riqualificazione di isolati urbani a Messina*, n. 523 (aprile 1986), p. 24
- B820 —, MESSINA Filippo, VAL Pierantonio, GREGOTTI Vittorio, *Progetto elaborato nell'ambito dell'IUAV per il "Tronchetto" a Venezia*, n. 525 (giugno 1986), p. 32
- B821 —, CAPOVILLA Carlo, MASCHIA Michele, MESSINA Filippo, *Progetto di concorso per il Parco urbano del Porto Navile e della Manifattura tabacchi a Bologna*, n. 512 (aprile 1985), p. 30
- B822 MAGRIS Roberto, NICOLIN Pierluigi, TOMASSI Francesco, NATALINI Adolfo, *Progetto di concorso per il nodo ferroviario di Bologna*, n. 497 (dicembre 1983), p. 21
- B823 MAINARDIS Pietro, CAPPAL Iginio, *Progetto per il centro di Mira*, n. 502 (maggio 1984), p. 37
- B824 MAININI Giancarlo, D'ARDIA Giangiacomo, *Ampliamento dell'edificio del Comune di Palau*, n. 483 (settembre 1982), p. 28
- B825 —, D'ARDIA Giangiacomo, *Progetto di case per i senza tetto a Punta Palau*, n. 483 (settembre 1982), p. 28
- B826 MAKI AND ASSOCIATES, *Padiglione delle scienze a Tokio*, n. 546 (maggio 1988), p. 57
- B827 MAKI Fumihiko, *Museo nazionale d'arte moderna a Kyoto*, n. 513 (maggio 1985), p. 10
- B828 —, *Wacoal art center, Tokyo*, n. 513 (maggio 1985), p. 4
- B829 —, *Wacoal art center, Tokyo*, n. 516 (settembre 1985), p. 40
- B830 MALAGRICCI Domenico, FRANKL Volfango, RIDOLFI Mario, *Palazzo per uffici del Comune di Terni*, n. 489 (marzo 1983), p. 48
- B831 MALARA Empio, DRAGO Giovanni, KOU LERMOS Panos, *Asilo nido e consultorio pediatrico a Milano*, n. 515 (luglio-agosto 1985), p. 38
- B832 —, MORSELLI Alessandro, *Progetto d'area Garibaldi-Repubblica a Milano*, n. 508 (dicembre 1984), p. 26

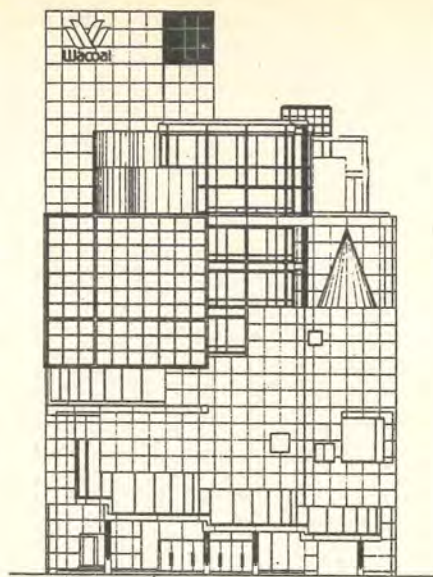

- B833 MALLIT-STEVENS Robert, *Villa de Noailles a Hyères*, n. 504 (luglio-agosto 1984), p. 44
- B834 MALNATI Carlo, PIANATANIDA Gigi, ESPOSITO Pietro, *Progetto di edificio residenziale a Monopoli*, n. 511 (marzo 1985), p. 23
- B835 —, PIANATANIDA Gigi, BATTISTI Emilio, *Progetto di concorso per l'area di Fiera Catena a Mantova*, n. 493 (luglio-agosto 1983), p. 19
- B836 MAMINO Lorenzo, RAINERI Giuseppe, RAINERI Giorgio, *Progetto di concorso per il Parco urbano del Porto Navile e della Manifattura tabacchi a Bologna*, n. 512 (aprile 1985), p. 23
- B837 MANACORDA G., GIOVANNETTI F., PECORARO F., *Piano particolareggiato dell'area intorno a Piazza Vittorio Emanuele a Roma*, n. 487/88 (gennaio-febbraio 1983), p. 94
- B838 MANGANO Giuseppe, CAMPANELLI Alberto, BONOMOLO Michelangelo, *Edificio Bruno a Bagheria*, n. 515 (luglio-agosto 1985), p. 21
- B839 MANGONE Rita, MONTI Paolo, COLOMBO Paolo, CACCIA Adalberto, *Edificio residenziale a Oleggio*, n. 511 (marzo 1985), p. 21
- B840 MANTEOLA Flora, SANCHEZ GOMEZ Javier, SANTOS Josefa, SOLSONA Justo, *Progetto-Bicocca*, n. 524 (maggio 1986), p. 8
- B841 MANTESE Eleonora, AZIZI Yadegar Nemat, CAMPAGNOLA Riccardo, BRANDT Andreas, ECCEHELI Maria Grazia, *Progetto di concorso per il nodo ferroviario di Bologna*, n. 497 (dicembre 1983), p. 23
- B842 MAR Gianpaolo, TAMARO Gigetta, CALCAGNI Luigi, AYMONINO Carlo, *Nuovo ospedale di Mestre*, n. 507 (novembre 1984), p. 62
- B843 MARCHINI Rossella, RAMUNDO Paolo, TENTORI Francesco, SOTGIA Antonio, *Progetto di concorso per il Parco urbano del Porto Navile e della Manifattura tabacchi a Bologna*, n. 512 (aprile 1985), p. 29
- B844 MARCIALIS Giuseppina, POLESSELLO Gianugo, *Progetto per il concorso di secondo grado per i nuovi uffici giudiziari a Udine*, n. 491 (maggio 1983), p. 30

- B845 —, ECCEHELI Maria Grazia, LAMANNA Claudia, PITTALUGA Franca, POLESSELLO Gianugo, *Progetto elaborato nell'ambito dell'IUAV per il "Tronchetto" a Venezia*, n. 525 (giugno 1986), p. 33
- B846 —, POLESSELLO Gianugo, *Progetto di concorso per il nodo ferroviario di Bologna*, n. 497 (dicembre 1983), p. 16
- B847 MARFORIO Enrico, *Progetto di ristrutturazione di un edificio ad Arona*, n. 511 (marzo 1985), p. 22
- B848 MARGARIT Joan, BUXADÉ Carlos, MILÀ Alfonso, CORREA Federico, *Progetto per l'anello olimpico di Barcellona*, n. 501 (aprile 1984), p. 12
- B849 MARGOTTI F., MELONI M.C., SCIALLA Paola, FUINA D., DE CAROLIS M., *Progetto per il centro storico di Roma, Laboratorio II "Città politica e città culturale"*, n. 487/88 (gennaio-febbraio 1983), p. 91
- B850 MARGOT-DUCLOS G., CHEMETOV Paul, *64 alloggi a L'Isle d'Abeau*, n. 487/88 (gennaio-febbraio 1983), p. 63
- B851 MARIO VALLE ENGINEERING, REINHART Fabio, ROSSI Aldo, GARDELLA Ignazio, *Progetto per la ricostruzione del Teatro Carlo Felice a Genova*, n. 502 (maggio 1984), p. 52
- B852 MARSAGLIA Lodovico, FERRETTI Laura Valeria, CIORRA Giuseppe, CESARENI Antonio, PECORARO Francesco, *Progetto di recupero dell'area di Largo Firenze e della zona Dantesca a Ravenna*, n. 501 (aprile 1984), p. 44
- B853 MARTINEZ LAPENA José Antonio, CANTALOPS Luis, TORRES Elias, *177 abitazioni a Canovelas*, n. 497 (dicembre 1983), p. 33
- B854 —, TORRES Elias, USANDIZAGA Miguel, *Centro di assistenza sanitaria a Gandesa (Tarragona)*, n. 535 (maggio 1987), p. 27
- B855 MARTORELL Josep, MACKAY David, *Parco della Creueta del Coll a Barcellona*, n. 483 (settembre 1982), p. 20
- B856 —, BOHIGAS Oriol, MACKAY David, *Progetto di concorso per un'area nel centro di Amiens*, n. 513 (maggio 1985), p. 18
- B857 —, BOHIGAS Oriol, MACKAY David, *Progetto di concorso per l'Esposizione universale del 1992 a Siviglia*, n. 528 (ottobre 1986), p. 27
- B858 —, MACKAY David, PUIGDOMENECH Albert, BOHIGAS Oriol, *Progetto per il Villaggio olimpico del 1992 nel quartiere "Nova Icaria"*, n. 533 (marzo 1987), p. 37
- B859 —, BOHIGAS Oriol, MACKAY David, *Progetto di concorso per l'area di piazza Matteotti-la Lizza a Siena*, n. 552 (dicembre 1988), p. 12
- B860 MAS Pasqual, PARCERISA Joseph, BERTOLAMI Daniele, BUSQUETS Joan, *Progetto di riqualificazione di isolati urbani a Messina*, n. 523 (aprile 1986), p. 20
- B861 MASAK Miroslav, KRALICEK Václav, *Complesso teatrale "Na provázku" a Brno*, n. 512 (aprile 1985), p. 17
- B862 —, EISLER John, RAJNIS Martin, *Grandi magazzini Máj a Praga*, n. 512 (aprile 1985), p. 6
- B863 —, HUBACEK Karel, *Progetto di ristrutturazione del palazzo delle Fiere per esporre collezioni d'arte della Galleria nazionale di Praga*, n. 512 (aprile 1985), p. 10

- B864 MASCHIA Michele, MESSINA Filippo, CAPOVILLA Carlo, MAGNANI Carlo, *Progetto di concorso per il Parco urbano del Porto Navile e della Manifattura tabacchi a Bologna*, n. 512 (aprile 1985), p. 30
- B865 MATEO Josep-Lluís, MOLINER Jordi, AVELLANEDA Jaume, *Centro sportivo "Plan d'en Boet" a Mataró (Barcellona)*, n. 535, (maggio 1987), p. 28
- B866 MATSUI Hiromichi, LIMA Vincenza, GECCHI Raffaello, *Progetto di concorso per la nuova Pretura di Palermo*, n. 482 (luglio-agosto 1982), p. 28
- B867 MATTÈ TRUCCO Giacomo, *Stabilimento FIAT "Il Lingotto"*, n. 486 (dicembre 1982), p. 12, 40
- B868 MAURI Francesco, PUGLIELLI Emilio, *Abitazioni economiche a Valmadrera*, n. 530 (dicembre 1986), p. 9
- B869 —, BACCHINI Mauro, PUGLIELLI Emilio, *Complesso alberghiero e centro convegni a Paderno Dugnano*, n. 497 (dicembre 1983), p. 30
- B870 MAZZA Luigi, ROTA Italo, AULENTI Gae, *Progetto di concorso per il riutilizzo del Lingotto*, n. 502 (maggio 1984), p. 31
- B871 MAZZOLA Rosario, LO CURTO Carmelo, *Casa unifamiliare a Cefalù*, n. 515 (luglio-agosto 1985), p. 22
- B872 —, LO CURTO Carmelo, LO CONTE Mario, GUERRERA Giuseppe, GRIMALDI Francesco, *L'approdo alla foce dell'Oreto a Palermo*, n. 550 (ottobre 1988), p. 29
- B873 MÄCKLER C.H., *Progetto per un ponte sul Meno a Francoforte*, n. 479 (aprile 1982), p. 27
- B874 MECANOO, *Nuovo blocco d'angolo sul Kruisplein a Rotterdam*, n. 504 (luglio-agosto 1984), p. 27
- B875 —, *Progetto vincitore del concorso Unesco "Tomorrow Habitat" per Rotterdam*, n. 504 (luglio-agosto 1984), p. 26
- B876 MEDICI Antonio, CASTAGNOLI Corrado, GOZZI Alberto, *Cimitero di Viadana (Mantova)*, n. 549 (settembre 1988), p. 63
- B877 MEIER Richard, *High museum of modern art ad Atlanta*, n. 492 (giugno 1983), p. 31
- B878 —, *High museum of art ad Atlanta*, n. 502 (maggio 1984), p. 42
- B879 —, *Museo di arti applicate a Francoforte*, n. 515 (luglio-agosto 1985), p. 4
- B880 —, *Progetto per lo High museum of art di Atlanta*, n. 485 (novembre 1982), p. 50
- B881 —, *Progetto-Bicocca*, n. 524 (maggio 1986), p. 8
- B882 —, *Scuola elementare a Columbus*, n. 502 (maggio 1984), p. 4 (vedi anche RICHARD MEIER & PARTNERS)
- B883 MELANESI Italo, CREMONA Luigi, CHIANI Carlo, *Edificio residenziale a Tor Sapienza, Roma*, n. 518 (novembre 1985), p. 28
- B884 MELLUSO Vincenzo, MINISTERI Michele, *Concessionaria Lancia a Messina*, n. 515 (luglio-agosto 1985), p. 26
- B885 MELNIKOV Konstantin, *Padiglione dell'URSS all'Exposition internationale des arts decoratifs et industriels modernes, Parigi, 1925*, n. 529 (novembre 1986), p. 40
- B886 MELOGRANI Carlo, *Progetto di concorso per il Parco urbano del Porto Navile e della Manifattura tabacchi a Bologna*, n. 512 (aprile 1985), p. 23
- B887 MELONI M.C., SCIALLA Paola, MARGOTTI F., FUINA D., DE CAROLIS M., *Progetto per il centro storico di Roma, Laboratorio II "Città politica e città culturale"*, n. 487/88 (gennaio-febbraio 1983), p. 91
- B888 MENDELSON Erich, *Cinema "Universum"*, n. 479 (aprile 1982), p. 12
- B889 —, *Progetto per la città-giardino di Carmel*, n. 533 (marzo 1987), p. 30
- B890 MERLINI Paolo, ROCCHETTO Stefano, BECCHI Renato, SPIGAI Vittorio, PANELLA Raffaele, *Progetto elaborato nell'ambito dell'IUAV per il "Tronchetto" a Venezia*, n. 525 (giugno 1986), p. 33
- B891 MESSINA Filippo, TRABUCCO Gianfranco, WOLLNER Licio, CAPOVILLA Carlo, *Progetto per il centro di Mira*, n. 502 (maggio 1984), p. 36
- B892 —, VAL Pierantonio, GIACOMINI Paola, CAPOVILLA Carlo, MAGNANI Carlo, *Progetto di riqualificazione di isolati urbani a Messina*, n. 523 (aprile 1986), p. 24
- B893 —, VAL Pierantonio, MAGNANI Carlo, GREGOTTI Vittorio, *Progetto elaborato nell'ambito dell'IUAV per il "Tronchetto" a Venezia*, n. 525 (giugno 1986), p. 32
- B894 —, MASCHIA Michele, CAPOVILLA Carlo, MAGNANI Carlo, *Progetto di concorso per il Parco urbano del Porto Navile e della Manifattura tabacchi a Bologna*, n. 512 (aprile 1985), p. 30
- B895 MEURON Pierre de, HERZOG Jacques, *Magazzino automatizzato "Ricola" in una cava abbandonata presso Laufen, Svizzera*, n. 549 (settembre 1988), p. 59
- B896 —, HERZOG Jacques, *Progetto di concorso per l'area delle Scuderie imperiali a Vienna*, n. 544 (marzo 1988), p. 20
- B897 MEYER Adolf, *Impianto di produzione del coke per le officine del gas a Francoforte*, n. 484 (ottobre 1982), p. 40
- B898 —, *Officina elettrica municipale del dipartimento 6 di Francoforte*, n. 484 (ottobre 1982), p. 40
- B899 —, GROPIUS Walter, *Officine Fagus*, n. 489 (marzo 1983), p. 38
- B901 MIES VAN DER ROHE Ludwig, *Casa Lemke a Berlino est*, n. 506 (ottobre 1984), p. 37
- B902 —, *Padiglione tedesco all'Esposizione internazionale di Barcellona*, n. 526 (luglio-agosto 1986), p. 44
- B903 MILÀ Alfonso, MARGARIT Joan, BUXADÉ Carlos, CORREA Federico, *Progetto per l'anello olimpico di Barcellona*, n. 501 (aprile 1984), p. 12
- B904 MILLET Lluís, PAEZ Joan Antoni, DOLS Josep Antoni, *Piano di Torre Baró a Barcellona*, n. 483 (settembre 1982), p. 23
- B905 MINISTERI Michele, MELLUSO Vincenzo, *Concessionaria Lancia a Messina*, n. 515 (luglio-agosto 1985), p. 26
- B906 MIRALLES Enric, PINOS Carme, *Coperture nella piazza grande di Parets (Barcellona)*, n. 535 (maggio 1987), p. 25
- B907 MISSING LINK, *Complesso residenziale "Forellenweg" a Salisburgo*, n. 507 (novembre 1984), p. 35
- B908 MITCHELL, GIURGOLA & THORP ARCHITECTS, *Parliament house a Canberra*, n. 550 (ottobre 1988), p. 53
- B909 MOLINA Renzo, GALFETTI Aurelio, BIANCHI Angelo, *Nuovo centro postale a Bellinzona*, n. 518 (novembre 1985), p. 59
- B910 MOLINER Jordi, AVELLANEDA Jaume, MATEO Josep-Lluís, *Centro sportivo "Plan d'en Boet" a Mataró (Barcellona)*, n. 535 (maggio 1987), p. 28
- B911 MONCALVO Enrico, DROCCO Guido, ISOLA Aimaro, GABETTI Roberto, *Progetto di concorso per il riutilizzo del Lingotto*, n. 502 (maggio 1984), p. 29
- B912 MONEO Rafael, *Museo di arte romana a Mérida*, n. 501 (aprile 1984), p. 52
- B913 —, OIZA Francisco Saenz, *Progetto per l'anello olimpico di Barcellona*, n. 501 (aprile 1984), p. 8
- B914 —, *Progetto di concorso per Campo di Marte alla Giudecca*, n. 518 (novembre 1985), p. 18
- B915 —, *Progetto di concorso per l'area delle Scuderie imperiali a Vienna*, n. 544 (marzo 1988), p. 24
- B916 —, *Progetto-Bicocca*, n. 524 (maggio 1986), p. 8
- B917 —, *Progetto di concorso per l'Esposizione universale del 1992 a Siviglia*, n. 528 (ottobre 1986), p. 29
- B918 MONESTIROLI Antonio, *Progetto di concorso per il nodo ferroviario di Bologna*, n. 497 (dicembre 1983), p. 20
- B919 MONGE Mariolina, GARCIA LA FUENTE Maria Clara, *Casa di accoglienza per anziani a Montecchio (Terni)*, n. 549 (settembre 1988), p. 61
- B920 MONTEIRO Jorge Nuno, *Progetto per l'area San Bartolo a Cintoia/Argingrosso alla periferia di Firenze*, n. 534 (aprile 1987), p. 53
- B921 MONTES F., NAOUMIDIS D., RAYON Jean-Paul, LION Yves, CHEMETOV Paul, *Progetto di concorso per l'urbanizzazione di Val-Maubuée, Marne-la-Vallée*, n. 487/88 (gennaio-febbraio 1983), p. 59
- B922 MONTI Paolo, MANGONE Rita, COLOMBO Paolo, CACCIA Adalberto, *Edificio residenziale a Oleggio*, n. 511 (marzo 1985), p. 21
- B923 MONTINI Patrizia, TRAME Umberto, FABRI Gianni, *Progetto elaborato nell'ambito dell'IUAV per il "Tronchetto" a Venezia*, n. 525 (giugno 1986), p. 32
- B924 MORA Gabriel, BACH Jaume, *Le piazze di Gracia a Barcellona*, n. 483 (settembre 1982), p. 18
- B925 —, BACH Jaume, *Scuola "Josep Maria Jujol" a Barcellona*, n. 535 (maggio 1987), p. 18
- B926 MORSELLI Alessandro, MALARA Empio, *Progetto d'area Garibaldi-Repubblica a*

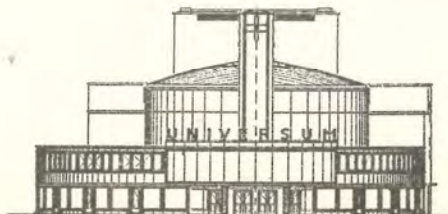

- B927 MOTTA Giancarlo, PIZZIGONI Antonia, *Progetto di concorso per il Parco urbano del Porto Navile e della Manifattura tabacchi a Bologna*, n. 512 (aprile 1985), p. 30
- B928 MOUZAS P., GIRARD E., *Abitazioni a Stains*, n. 487/88 (gennaio-febbraio 1983), p. 62
- B929 MÖKKÄLÄ Kari, VALJAKKA Ilmo, *Progetto di concorso per il centro di Helsinki*, n. 530 (dicembre 1986), p. 22
- B930 MURATORE Giorgio, PASSI Dario, CARAPACCHIO Fabio, *Progetto di concorso per il Parco urbano del Porto Navile e della Manifattura tabacchi a Bologna*, n. 512 (aprile 1985), p. 28
- B931 MURCUTT Glenn, *Museo e centro di informazioni turistiche a Kempsey, New South Wales*, n. 550 (ottobre 1988), p. 56
- B932 MUZIO Giovanni, *Disegni del Palazzo del governo di Sondrio*, n. 500 (marzo 1984), p. 37
- B933 MÜLLER Hans, *Edifici industriali a Berlino (Punto base di appoggio Neukölln, Cabine di trasformazione Scharnhorst e Leibniz e altri edifici)*, n. 505 (settembre 1984), p. 43
- B934 MÜLLER Urs, RHODE Thomas, *Casa 19 nell'isolato 31 a Berlino-Kreuzberg*, n. 492 (giugno 1983), p. 60
- N**
- B935 NADAL Merce, CODINACHS Marcià, *Casa unifamiliare a Font Pineda, Palledà*, n. 535 (maggio 1987), p. 24
- B936 NAIZOT Guy, *Progetto di concorso per un'area nel centro di Amiens*, n. 513 (maggio 1985), p. 23
- B937 NAOUMIDIS D., RAYON Jean-Paul, MONTES F., LION Yves, CHEMETOV Paul, *Progetto di concorso per l'urbanizzazione di Val-Maubuée, Marne-la-Vallée*, n. 487/88 (gennaio-febbraio 1983), p. 59
- B938 NATALINI Adolfo, FRASSINELLI Giampiero, NATALINI Fabrizio, *Banca ad Alzate Brianza*, n. 486 (dicembre 1982), p. 3
- B939 —, *Centro annuario di Pistoia*, n. 533 (marzo 1987), p. 5
- B940 —, *Il Teatro della Compagnia a Firenze*, n. 533 (marzo 1987), p. 9
- B941 —, *Lavori in corso*, n. 486 (dicembre 1982), p. 8
- B942 —, *Progetto per il teatro Galli e Piazza Malatesta a Rimini*, n. 523 (aprile 1986), p. 40
- B943 —, *Progetto di concorso per il Padiglione Italia alla Biennale di Venezia*, n. 551 (novembre 1988), p. 8
- B944 —, *Progetto di concorso per la zona della stazione di Karlsruhe*, n. 533 (marzo 1987), p. 10
- B945 —, TORALDO DI FRANCIA Cristiano, *Progetto di concorso per l'area di Piazza Matteotti-La Lizza a Siena*, n. 552 (dicembre 1988), p. 19
- B946 —, *Progetto di concorso per il Parco urbano del Porto Navile e della Manifattura tabacchi a Bologna*, n. 512 (aprile 1985), p. 28

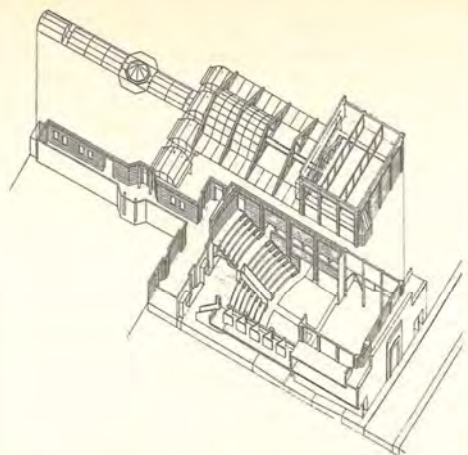

- B947 —, MAGRIS Roberto, NICOLIN Pierluigi, TOMASSI Francesco, *Progetto di concorso per il nodo ferroviario di Bologna*, n. 497 (dicembre 1983), p. 21
- B948 NATALINI Fabrizio, FRASSINELLI Giampiero, NATALINI Adolfo, *Banca ad Alzate Brianza*, n. 486 (dicembre 1982), p. 3
- B949 NÄGELI Walter, JAMES STIRLING, MICHAEL WILFORD AND ASSOCIATES, *Braun headquarters & production building a Melsungen, Germania occidentale*, n. 551 (novembre 1988), p. 62
- B950 NETTI Lorenzo, VALENTE Gloria, *Progetto per l'area fluviale di Rovezzano alla periferia di Firenze*, n. 534 (aprile 1987), p. 63
- B951 NICOLIN Pierluigi, *Progetto di concorso per il Padiglione Italia alla Biennale di Venezia*, n. 551 (novembre 1988), p. 9
- B952 —, *Progetto per la piazza Ugo Bassi di Ancona*, n. 519 (dicembre 1985), p. 23
- B953 —, TOMASSI Francesco, MAGRIS Roberto, NATALINI Adolfo, *Progetto di concorso per il nodo ferroviario di Bologna*, n. 497 (dicembre 1983), p. 21
- B954 NOCI O., VIOLO A., IANNICELLI V., GORI P., GIOVANNETTI F., *Progetto per il centro storico di Roma*, n. 487/88 (gennaio-febbraio 1983), p. 93
- B955 NOEBEL Walter Arno, UNGERS Simon, *Progetto di concorso per la Flottwellstrasse a Berlino*, n. 541 (dicembre 1987), p. 40
- B956 —, *Progetto per l'area San Bartolo a Cintoia/Argingrosso alla periferia di Firenze*, n. 534 (aprile 1987), p. 54
- B957 —, UNGERS Oswald Mathias, *Progetto di concorso per l'area di piazza Matteotti-La Lizza a Siena*, n. 552 (dicembre 1988), p. 13
- B958 —, *Progetto di concorso per il nodo ferroviario di Bologna*, n. 497 (dicembre 1983), p. 18
- B959 NOTTOLINI Lorenzo, *Acquedotto di Lucca*, n. 546 (maggio 1988), p. 45
- B960 —, *Opere varie di architettura e ingegneria*, n. 546 (maggio 1988), p. 44
- O**
- B961 OIZA Francisco Sáenz, MONEO Rafael, *Progetto per l'anello olimpico di Barcellona*, n. 501 (aprile 1984), p. 8
- B962 —, *Progetto di concorso per l'Esposizione universale del 1992 a Siviglia*, n. 528 (ottobre 1986), p. 27

- B963 OKAS Jüri, *Stazione di servizio a Paide*, n. 529 (novembre 1986), p. 17
- B964 OLIVUCCI Antonio, *Intervento progettuale nel quartiere San Vittore a Ravenna*, n. 495 (ottobre 1983), p. 24
- B965 OLLIK Jaan, POIME Andres, *Centro di salvataggio a Vääna Jõesuu*, n. 529 (novembre 1986), p. 28
- B966 OMA-OFFICE FOR METROPOLITAN ARCHITECTURE, *Progetto di concorso per la nuova sede del Palazzo comunale dell'Aja*, n. 539 (ottobre 1987), p. 39
- B967 —, *Teatro olandese di danza a l'Aja*, n. 516 (settembre 1985), p. 4
- B968 —, *Teatro olandese di danza a Scheveningen*, n. 516 (settembre 1985), p. 4
- B970 ORTEGA Javier, RIVIERE Antonio, CAPITEL Antón, *Ristrutturazione della Puerta del Sol a Madrid*, n. 547 (giugno 1988), p. 53
- B971 ORTIZ Antonio, CRUZ Antonio, *Edificio di abitazione in calle Doña Maria Coronel a Siviglia*, n. 504 (luglio-agosto 1984), p. 4
- B972 —, CRUZ Antonio, *Edificio di abitazioni di iniziativa pubblica in calle Lumberras a Siviglia*, n. 504 (luglio-agosto 1984), p. 8
- B973 —, CRUZ Antonio, *Edificio di abitazioni in calle Hombre de Piedra angolo calle de Medina a Siviglia*, n. 504 (luglio-agosto 1984), p. 10
- B974 —, CRUZ Antonio, *Progetto di concorso per l'Esposizione universale del 1992 a Siviglia*, n. 528 (ottobre 1986), p. 25
- B975 OUD Jacobus Johannes Pieter, *Isolati I, V, VIII e IX a Rotterdam Spangen*, n. 515 (luglio-agosto 1985), p. 50
- B976 OVASKA Arthur, KOLLHOFF Hans, *Abitazioni nei pressi del Castello di Charlottenburg, Berlino*, n. 522 (marzo 1986), p. 14
- B977 —, KOLLHOFF Hans, *Progetto di concorso per l'ampliamento del Municipio di Wilhelmshaven*, n. 522 (marzo 1986), p. 14
- B978 —, KOLLHOFF Hans, *Progetto di concorso per un museo d'arte contemporanea a Francoforte*, n. 522 (marzo 1986), p. 14
- B979 —, KOLLHOFF Hans, *"Wohnen am Berlin-Museum" (Victoria)*, n. 522 (marzo 1986), p. 4

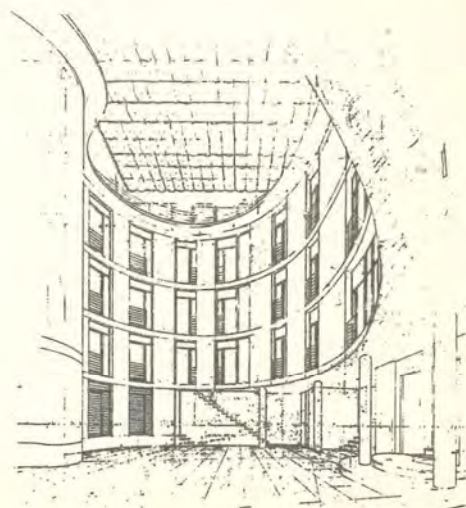

- B980 PAAVILAINEN Kāpi, PAAVILAINEN Simo, *Chiesa e centro parrocchiale di Olari a Espoo presso Helsinki*, n. 528 (ottobre 1986), p. 4
- B981 —, PAAVILAINEN Simo, *Chiesa di Kontula a Helsinki*, n. 528 (ottobre 1986), p. 13
- B982 PAAVILAINEN Simo, PAAVILAINEN Kāpi, *Chiesa e centro parrocchiale di Olari a Espoo presso Helsinki*, n. 528 (ottobre 1986), p. 4
- B983 —, PAAVILAINEN Kāpi, *Chiesa di Kontula a Helsinki*, n. 528 (ottobre 1986), p. 13
- B984 PADRIK Ain, KÜNNAPU Vilen, *Ampliamento di un edificio scolastico a Tallinn*, n. 529 (novembre 1986), p. 18
- B985 —, KÜNNAPU Vilen, *Casa della moda nel centro storico di Tallinn*, n. 529 (novembre 1986), p. 18
- B986 —, *Edificio centrale del kolhoz a Raikkula*, n. 529 (novembre 1986), p. 17
- B987 —, *Edificio centrale per l'impresa di costruzioni "Harju KEK"*, n. 529 (novembre 1986), p. 17
- B988 PAEZ Joan Antoni, MILLET Lluís, DOLS Josep Antoni, *Piano di Torre Baró a Barcellona*, n. 483 (settembre 1982), p. 23
- B989 PAGLIARA Nicola, *Centrale di sollevamento per l'acquedotto di Napoli*, n. 491 (maggio 1983), p. 59
- B990 —, *Scuola polivalente "Rosa Luxemburg" a Bisceglie*, n. 491 (maggio 1983), p. 50
- B991 PALADINO Mimmo, SERINO Roberto, *Chiesa a Gibellina*, n. 536 (giugno 1987), p. 36
- B992 PALICKA Jiri, STAM Mart, *Progetto per una casa per il quartiere-esposizione "Baba" del Werkbund cecoslovacco a Praga*, n. 512 (aprile 1985), p. 52
- B993 PANELLA Raffaele, BATTIMELLI Fausto, AYMONINO Carlo, *Centro direzionale Benelli a Pesaro*, n. 497 (dicembre 1983), p. 50
- B994 —, SPIGAT Vittorio, BECCHI Renato, MERLINI Paolo, ROCCHETTO Stefano, *Progetto elaborato nell'ambito dell'IUAV per il "Tronchetto" a Venezia*, n. 525 (giugno 1986), p. 33
- B995 PANZARELLA Marcello, *La corte delle stelle a Cefalù*, n. 515 (luglio-agosto 1985), p. 19
- B996 PARCERISA Joseph, BERTOLAMI Daniele, MAS Pasqual, BUSQUETS Joan, *Progetto di riqualificazione di isolati urbani a Messina*, n. 523 (aprile 1986), p. 20
- B997 PARRY Eric Owen, *Progetto per la zona delle Piagge alla periferia di Firenze*, n. 534 (aprile 1987), p. 58
- B998 PARTENOPE Renato, *Sistema di accesso al Parco archeologico di Selinunte*, n. 495 (ottobre 1983), p. 18
- B999 PASANELLA Giovanni, STETZ Thomas, LEWIS Michele, *Asphalt green sports and arts center: the George and Annette Murphy center a Manhattan*, n. 514 (giugno 1985), p. 36
- B1000 PASCOLO Sergio, *Progetto di concorso per un centro sociale e sportivo in un'area*

libera a Botticino, n. 549 (settembre 1988), p. 33

- B1001 PASSANTI Rossella, SADICH Carlo Maria, SECCIA Mario, BAGLI Franco, DARDI Costantino, *Progetto di concorso per il Parco urbano del Porto Navile e della Manifattura tabacchi a Bologna*, n. 512 (aprile 1985), p. 23
- B1002 PASSI Dario, CARAPACCHIO Fabio, MURATORE Giorgio, *Progetto di concorso per il Parco urbano del Porto Navile e della Manifattura tabacchi a Bologna*, n. 512 (aprile 1985), p. 28
- B1003 PATIJN W., *Ristrutturazione degli edifici per l'impianto di depurazione dell'acquedotto di Rotterdam in unità abitative per persone sole*, n. 490 (aprile 1983), p. 32
- B1004 PAURD B., CHEMETOFF Alexandre, COSCIA-MORANNE M., *Sistemazione paesaggistica e un edificio a Murigny Sud a Reims*, n. 491 (maggio 1983), p. 17
- B1005 PAYETTE ASSOCIATES, VENTURI, RAUCH AND SCOTT BROWN, *Lewis Thomas laboratory for molecular biology della Princeton university*, n. 527 (settembre 1986), p. 4
- B1006 PECORARO F., GIOVANNETTI F., MANACORDA G., *Piano particolareggiato dell'area intorno a Piazza Vittorio Emanuele a Roma*, n. 487/88 (gennaio-febbraio 1983), p. 94
- B1007 —, *Progetto di ristrutturazione dell'ex centrale del latte a Roma*, n. 487/88 (gennaio-febbraio 1983), p. 94
- B1008 —, CESARENI Antonio, CIORRA Giuseppe, FERRETTI Laura Valeria, MARSAGLIA Lodovico, *Progetto di recupero dell'area di Largo Firenze e della zona Dantesca a Ravenna*, n. 501 (aprile 1984), p. 44
- B1009 PEDERSON Jorn, INGEMANN Gert, ROSENGREN Jens, HOGELY Claes, *Progetto di concorso per il centro di Helsinki*, n. 530 (dicembre 1986), p. 25
- B1010 PEI I.M., *Flagrant Hill hotel a Pechino*, n. 504 (luglio-agosto 1984), p. 40 (vedi anche I.M. PEI & PARTNERS)
- B1011 PEICHL Gustav, *Ampliamento dell'ORF a Vienna*, n. 494 (settembre 1983), p. 28
- B1012 —, *Ampliamento dello Städel Museum, Museumsufer, Francoforte sul Meno*, n. 549 (settembre 1988), p. 5
- B1013 —, *Progetto di concorso per un complesso di uffici pubblici a Francoforte sul Meno*, n. 549 (settembre 1988), p. 10
- B1014 —, *Progetto per la Kunstballe di Bonn*, n. 533 (marzo 1987), p. 32
- B1015 —, *Progetto-Bicocca*, n. 524 (maggio 1986), p. 10
- B1016 —, *Studio per la radiotelevisione austriaca*, n. 481 (giugno 1982), p. 37
- B1017 PELISSIER Alain, PORCHER Jean-Pierre, BOZELEC Yves, *Insedimenti ai bordi dei parchi presso Marne-la-Vallée*, n. 498/99 (gennaio-febbraio 1984), p. 92
- B1018 PELLEGRINI Ettore, *Progetto della nuova chiesa parrocchiale di S. Angelo dei Lombardi (Avellino)*, n. 501 (aprile 1984), p. 26
- B1019 PELLI Cesar, BALMORI Diana, CLARKE Fred, *Progetto di concorso per il riutilizzo del Lingotto*, n. 502 (maggio 1984), p. 22
- B1020 PEÑA MUÑOZ Ignacio de la, VAZQUEZ CONSUEGRA Guillermo, *Progetto per la*

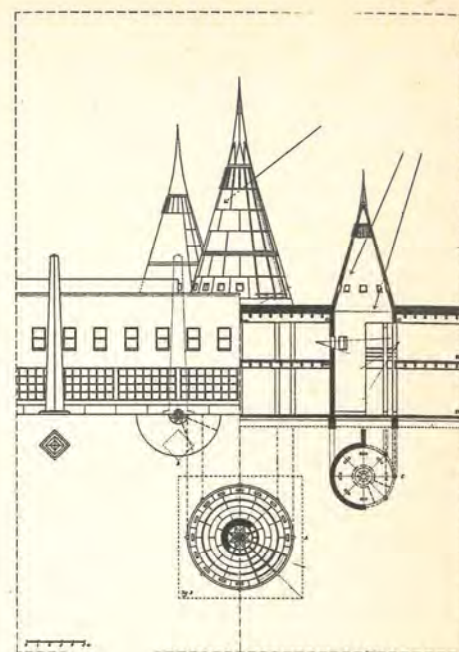

Plaza de la Encarnacion a Siviglia, n. 498/99 (gennaio-febbraio 1984), p. 66

- B1021 PEÑALBA Jesus, DOMINGUEZ Martin, *Ristrutturazione del mercato del pesce come centro per l'artigianato e l'antiquariato nell'area di San Francisco el Grande*, n. 526 (luglio-agosto 1986), p. 27
- B1022 PEREA CAVEDA Enrique, RUIZ CABRERO Gabriel, *Nuova sede dell'Ordine degli architetti a Siviglia*, n. 497 (dicembre 1983), p. 2
- B1023 PEREZ PITA Estanislao, JUNQUERA Jerónimo, *Abitazioni popolari nel quartiere di Carabanchel a Madrid*, n. 547 (giugno 1988), p. 58
- B1024 —, JUNQUERA Jerónimo, *Progetto per un centro commerciale e per una piazza sovrapposta all'incrocio tra l'autostrada urbana e calle de Alcalá a Madrid*, n. 487/88 (gennaio-febbraio 1983), p. 76
- B1025 —, JUNQUERA Jerónimo, FERNANDEZ ORDÓÑEZ José Antonio, *Progetto di concorso per l'Esposizione universale del 1992 a Siviglia*, n. 528 (ottobre 1986), p. 24
- B1026 PERRAULT Dominique, *Fabbrica Somelois a Chateaudun*, n. 500 (marzo 1984), p. 9
- B1027 PERRONET Jean-Rodolphe, *Ponte di Nemours sul Loing*, n. 542/43 (gennaio-febbraio 1988), p. 64
- B1028 PESSINA Franco, CAMPI Mario, *Casa Felder a Lugano*, n. 534 (aprile 1987), p. 8
- B1029 —, CAMPI Mario, *Casa Boni a Massagno*, n. 534 (aprile 1987), p. 11
- B1030 —, CAMPI Mario, *Casa Polloni a Origlio*, n. 534 (aprile 1987), p. 10
- B1031 —, CAMPI Mario, *Casa a schiera a Massagno*, n. 534 (aprile 1987), p. 5
- B1032 —, CAMPI Mario, *Palestra della "Fondazione Soldati" a Neggio*, n. 534 (aprile 1987), p. 9
- B1033 PETIT Marie, KETOFF Massimo, *Scuola a Evry*, n. 500 (marzo 1984), p. 19
- B1034 PETRUCCIOLI Sergio, *Tre edifici residenziali nel quartiere R6 a Latina*, n. 524 (maggio 1986), p. 36

- B1035 PETRUSCH Gabriele, DI CATERINA Paolo, VENEZIA Francesco, *Progetto di riqualificazione di isolati urbani a Messina*, n. 523 (aprile 1986), p. 26
- B1036 PEUTZ Frits P.J., *Grandi magazzini Schunck a Heerlen*, n. 534 (aprile 1987), p. 43
- B1037 —, *Municipio di Heerlen*, n. 534 (aprile 1987), p. 36
- B1038 —, *Rassegna di opere*, n. 534 (aprile 1987), p. 46
- B1039 PHILIP COX, RICHARDSON AND TAYLOR AND PARTNERS, *Progetto per il padiglione australiano alla Biennale di Venezia*, n. 547 (giugno 1988), p. 34
- B1040 PIANO Renzo, *Allestimento per la mostra di Calder*, n. 494 (settembre 1983), p. 34
- B1041 —, *Progetto per il Sincrotrone di Grenoble*, n. 536 (giugno 1987), p. 61
- B1042 —, *Progetto per il nuovo stadio di calcio e di atletica leggera del Comune di Bari*, n. 536 (giugno 1987), p. 55
- B1043 —, *Progetto-Bicocca*, n. 524 (maggio 1986), p. 10
- B1044 —, ISHIDA Shunji, FRIGERIO Enrico, TRUFFELLI Renzo, TERBUCHTE Peter, *Progetto di concorso per il riutilizzo del Lingotto*, n. 502 (maggio 1984), p. 30
- B1045 —, *Stabilimento Schlumberger a Montrouge*, n. 517 (ottobre 1985), p. 26 (vedi anche STUDIO PIANO)
- B1046 PIANO & RICE & ASSOCIATI, *Progetto per un'automobile FIAT*, n. 484 (ottobre 1982), p. 14
- B1047 PIANITANIDA Gigi, MALNATI Carlo, ESPOSITO Pietro, *Progetto di edificio residenziale a Monopoli*, n. 511 (marzo 1985), p. 23
- B1048 —, MALNATI Carlo, BATTISTI Emilio, *Progetto di concorso per l'area di Fiera Catena a Mantova*, n. 493 (luglio-agosto 1983), p. 19
- B1049 PICA CIAMARRA Massimo, *Nuova edificazione e riqualificazione di alloggi a Piscinola-Marianella (Napoli)*, n. 487/88 (gennaio-febbraio 1983), p. 35
- B1050 PINGUSSON Georges-Henri, *Centrale elettrica a Vitry sud*, n. 490 (aprile 1983), p. 40
- B1051 PINI D., *Progetto di ristrutturazione della viabilità di Vicenza*, n. 515 (luglio-agosto 1985), p. 35
- B1052 PINOS Carme, MIRALLES Enric, *Coperture nella piazza grande di Parets (Barcellona)*, n. 535 (maggio 1987), p. 25
- B1053 PIÑON Helio, VIAPLANA Albert, *Centro di assistenza primaria a Sant Hipòlit de Voltregà*, n. 535 (maggio 1987), p. 20
- B1054 —, VIAPLANA Albert, *Piazza della stazione Sants a Barcellona*, n. 494 (settembre 1983), p. 40
- B1055 —, VIAPLANA Albert, *Progetto per la piazza della stazione di Sants nel quartiere Hostafranchs*, n. 483 (settembre 1982), p. 16
- B1056 PITTALUGA Franca, LAMANNA Claudia, ECCEHELI Maria Grazia, MARCIALIS Giuseppina, POLESSELLO Gianugo, *Progetto elaborato nell'ambito dell'IUAV per il "Tronchetto" a Venezia*, n. 525 (giugno 1986), p. 33
- B1057 PIZZIGONI Antonia, MOTTA Giancarlo, *Progetto di concorso per il Parco urbano del Porto Navile e della Manifattura tabacchi a Bologna*, n. 512 (aprile 1985), p. 30
- B1058 PLUNZ Richard, *Progetto per il territorio di San Leucio*, n. 505 (settembre 1984), p. 23
- B1059 POIME Andres, OLLIK Jaan, *Centro di salvataggio a Väina Jõesu*, n. 529 (novembre 1986), p. 28
- B1060 POLESSELLO Gianugo, *Mercato a Bibione*, n. 483 (settembre 1982), p. 3
- B1061 —, MARCIALIS Giuseppina, *Progetto per il concorso di secondo grado per i nuovi uffici giudiziari a Udine*, n. 491 (maggio 1983), p. 30
- B1062 —, *Progetto di concorso per il Padiglione Italia alla Biennale di Venezia*, n. 551 (novembre 1988), p. 7
- B1063 —, MARCIALIS Giuseppina, ECCEHELI Maria Grazia, LAMANNA Claudia, PITTALUGA Franca, *Progetto elaborato nell'ambito dell'IUAV per il "Tronchetto" a Venezia*, n. 525 (giugno 1986), p. 33
- B1064 —, MARCIALIS Giuseppina, *Progetto di concorso per il nodo ferroviario di Bologna*, n. 497 (dicembre 1983), p. 16
- B1065 POLIN Giacomo, GALLINGANI Mariangiolina, *Progetto di concorso per il Parco urbano del Porto Navile e della Manifattura tabacchi a Bologna*, n. 512 (aprile 1985), p. 24
- B1066 PONTI Gio, *Casa in via Domenichino, Milano*, n. 523 (aprile 1986), p. 44
- B1067 —, *Casa in via Randaccio a Milano*, n. 523 (aprile 1986), p. 47
- B1068 —, *Le "domus" in via de Togni a Milano*, n. 523 (aprile 1986), p. 48
- B1069 —, *"Domus Aurelia" in via privata Letizia a Milano*, n. 523 (aprile 1986), p. 53
- B1070 —, *"Domus Livia" in via privata Letizia a Milano*, n. 523 (aprile 1986), p. 50
- B1071 —, *"Domus Onoria" in via privata Letizia a Milano*, n. 523 (aprile 1986), p. 49
- B1072 —, *"Domus Serena" in via privata Letizia a Milano*, n. 523 (aprile 1986), p. 52
- B1073 PORCHER Jean-Pierre, PELISSIER Alain, BOZELEC Yves, *Insedimenti ai bordi dei parchi presso Marne-la-Vallée*, n. 498/99 (gennaio-febbraio 1984), p. 92
- B1074 PORETTI Sergio, STUCCHI Silvano, DE FEO Vittorio, *Mensa della Facoltà di ingegneria di Roma*, n. 527 (settembre 1986), p. 54
- B1075 PORTA Marco, *Progetto per la Piazza d'armi di Ancona*, n. 519 (dicembre 1985), p. 23
- B1076 —, *Progetto di concorso per il nodo ferroviario di Bologna*, n. 497 (dicembre 1983), p. 19
- B1077 PORTZAMPARC Christian de, *Progetto di concorso per l'isolato della Petite Roquette a Parigi*, n. 487/88 (gennaio-febbraio 1983), p. 62
- B1078 PRIKRYL Emil, *Centro commerciale a Ceská Lipa*, n. 512 (aprile 1985), p. 12
- B1079 —, SUCHOMEL Jiri, EISLER John, *Progetto di concorso per l'Opéra di Parigi*, n. 512 (aprile 1985), p. 16
- B1080 —, *Progetto di concorso per la Piazza del municipio a Praga*, n. 549 (settembre 1988), p. 24
- B1081 PROST Philippe, FORTIER Bruno, *Atlan-*
- te di Parigi*, 3, n. 540 (novembre 1987), p. 44
- B1082 —, GRUMBACH Antoine, FORTIER Bruno, *Atlante di Parigi*, 2, n. 518 (novembre 1985), p. 40
- B1083 —, GRUMBACH Antoine, FORTIER Bruno, *Atlante di Parigi*, 1, n. 517 (ottobre 1985), p. 46
- B1084 PRUSICKI Marco, *Edificio per abitazioni IACP a Cassina de' Pecchi*, n. 511 (marzo 1985), p. 22
- B1085 PUGLIELLI Emilio, MAURI Francesco, *Abitazioni economiche a Valmadrera*, n. 530 (dicembre 1986), p. 9
- B1086 —, ZANIBONI F., MAFFEIS F., *Complesso residenziale a Manerbio*, n. 530 (dicembre 1986), p. 12
- B1087 —, ZANIBONI F., MAFFEIS F., *Complesso residenziale a Provaglio d'Iseo, Brescia*, n. 530 (dicembre 1986), p. 8
- B1088 —, MAURI Francesco, BACCHINI Mauro, *Complesso alberghiero e centro convegni a Paderno Dugnano*, n. 497 (dicembre 1983), p. 30
- B1089 —, *Progetto per la consultazione ad inviti "Il progetto per Roma, la città dell'ottocento: residenze e grandi attrezzature urbane"*, n. 530 (dicembre 1986), p. 10
- B1090 —, *Progetto per il castello di Maratea*, n. 530 (dicembre 1986), p. 7
- B1091 —, IACUCCI P., *Progetto di concorso per la sistemazione delle cave del monte Ricco*, n. 530 (dicembre 1986), p. 6
- B1092 —, ZARDINI Mirko, *Progetto di concorso per il Parco urbano del Porto Navile e della Manifattura tabacchi a Bologna*, n. 512 (aprile 1985), p. 29
- B1093 —, *Progetto di concorso per la tangenziale di Arezzo*, n. 537 (luglio-agosto 1987), p. 24
- B1094 —, *Rassegna di progetti*, n. 530 (dicembre 1986), p. 4
- B1095 PUIG Ramon, DOMENECH Lluís, BUSQUETS Joan, AMADÓ Roser, *Plan especial de reforma interior (P.E.R.I.) del centro storico di Lèrida*, n. 514 (giugno 1985), p. 16

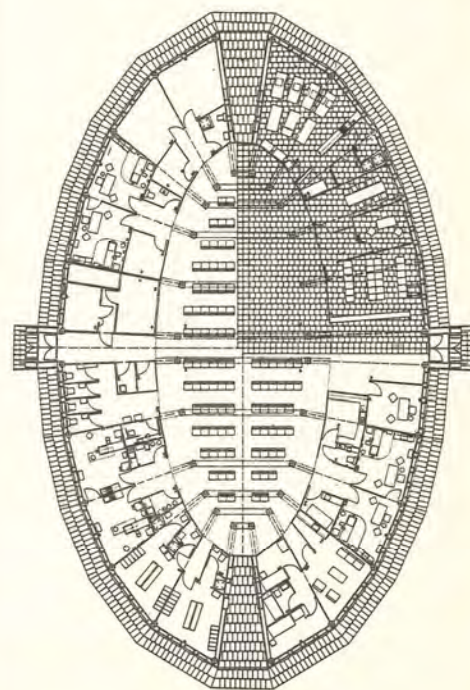

- B1096 PUIGDOMENECH Albert, MACKAY David, MARTORELL Josep, BOHIGAS Oriol, *Progetto per il Villaggio olimpico del 1992 nel quartiere "Nova Icaria"*, n. 533 (marzo 1987), p. 37
- B1097 PURINI Franco, THERMES Laura, *65 abitazioni a Napoli*, n. 494 (settembre 1983), p. 2
- B1098 —, THERMES Laura, *65 alloggi a Napoli-Marianella*, n. 546 (maggio 1988), p. 42
- B1099 —, THERMES Laura, *Cappella di Sant'Antonio da Padova a Poggioreale (Trapani)*, n. 552 (dicembre 1988), p. 36
- B1100 —, THERMES Laura, *Progetto di concorso per il Padiglione Italia alla Biennale di Venezia*, n. 551 (novembre 1988), p. 7
- B1101 —, THERMES Laura, *Progetto per il territorio di San Leucio*, n. 505 (settembre 1984), p. 20
- B1102 —, THERMES Laura, *Progetto per la riva sinistra del Tevere al Porto fluviale del Testaccio a Roma*, n. 498/99 (gennaio-febbraio 1984), p. 110
- B1103 —, *Progetto di concorso per il Parco urbano del Porto Navile e della Manifattura tabacchi a Bologna*, n. 512 (aprile 1985), p. 26
- B1104 PUTNA Miroslav, *Casa unifamiliare per il quartiere-esposizione "Novy dum" del Werkbund cecoslovacco a Brno*, n. 512 (aprile 1985), p. 47



- B1105 QUARONI Ludovico, *Progetto di ampliamento per il Teatro dell'Opera a Roma*, n. 500 (marzo 1984), p. 38
- B1106 —, *Progetto di concorso per il Parco urbano del Porto Navile e della Manifattura tabacchi a Bologna*, n. 512 (aprile 1985), p. 31
- B1107 QUATTRINI Fabio, CORDESCI Stefano, BERRETTA Luca, *Nuovo cimitero comunale di Ciampino*, n. 501 (aprile 1984), p. 30
- B1108 QUINTANA Mario, GALI Beth, ARRIOLA Andreu, SOLANAS Antoni, *Progetto per il Parco dell'Escorxador a Barcellona*, n. 483 (settembre 1982), p. 17
- B1109 —, *Progetto per l'area fluviale di Rovezzano alla periferia di Firenze*, n. 534 (aprile 1987), p. 61



- B1110 RAFAEL VIÑOLY ARCHITECTS, GRUZEN PARTNERSHIP, *Piano per Lincoln West a New York*, n. 507 (novembre 1984), p. 23
- B1110bis RAHOLA AGUADÉ Victor, *Casa "Can Apu-cha" a Ibiza*, n. 535 (maggio 1987), p. 24
- B1111 RAIMONDO Filippo, DESIDERI Paolo, BECCU Michele, *Casa sull'acquedotto a Ferrandina (Matera)*, n. 501 (aprile 1984), p. 22
- B1112 —, DESIDERI Paolo, BECCU Michele, *Progetto per un terminal delle linee urbane ed extraurbane a Olbia*, n. 501 (aprile 1984), p. 21
- B1113 —, DESIDERI Paolo, BECCU Michele, *Villa Ilardo a Lascari (Palermo)*, n. 501 (aprile 1984), p. 23
- B1114 RAINERI Giorgio, *Casa a Dogliani*, n. 524 (maggio 1986), p. 32

- B1115 —, MAMINO Lorenzo, RAINERI Giuseppe, *Progetto di concorso per il Parco urbano del Porto Navile e della Manifattura tabacchi a Bologna*, n. 512 (aprile 1985), p. 23
- B1116 RAINERI Giuseppe, MAMINO Lorenzo, RAINERI Giorgio, *Progetto di concorso per il Parco urbano del Porto Navile e della Manifattura tabacchi a Bologna*, n. 512 (aprile 1985), p. 23
- B1117 RAJNIS Martin, EISLER John, MASAK Miroslav, *Grandi magazzini Maj a Praga*, n. 512 (aprile 1985), p. 6
- B1118 RAMOS Fernando, CIRICI Cristian, SOLA MORALES Ignasi de, *Ricostruzione del Padiglione di Mies van der Rohe a Barcellona*, n. 526 (luglio-agosto 1986), p. 44
- B1119 RAMUNDO Paolo, TENTORI Francesco, MARCHINI Rossella, SOTGIA Antonio, *Progetto di concorso per il Parco urbano del Porto Navile e della Manifattura tabacchi a Bologna*, n. 512 (aprile 1985), p. 29
- B1120 RANDELL, PALMER AND TRITTON, *Barriera antimarea sul Tamigi*, n. 542/43 (gennaio-febbraio 1988), p. 96
- B1121 RAPAGGI Antonio, GANDINI Angelo, SPAZZINI Sergio, TRIVINI BELLINI Roberto, *Progetto di concorso per un piazzale da adibire a parcheggio e a sede del mercato e di manifestazioni all'aperto a Castiglione delle Stiviere*, n. 511 (marzo 1985), p. 21
- B1122 RAUD I., FJUK Ignar, LUUP R., RING I., *Piano di Tallinn, terza versione*, n. 529 (novembre 1986), p. 16
- B1123 RAVE Jan, RAVE Rolf, *Stazione di Berlin-Zehlendorf*, n. 524 (maggio 1986), p. 52
- B1124 RAVE Rolf, RAVE Jan, *Stazione di Berlin-Zehlendorf*, n. 524 (maggio 1986), p. 52
- B1125 RAYON Jean-Paul, NAOUMIDIS D., MONTES F., LION Yves, CHEMETOV Paul, *Progetto di concorso per l'urbanizzazione di Val-Maubée, Marne-la-Vallée*, n. 487/88 (gennaio-febbraio 1983), p. 59
- B1126 REBECCHINI Giuseppe, CARDULLO Franco, DE CESARIS Alessandra, LIORNI Alberto, STAGNO D'ALCONTRES Maria Fernanda, *Progetto di riqualificazione di isolati urbani a Messina*, n. 523 (aprile 1986), p. 19
- B1127 REDHOUSE Alexander, SOFTLEY Peter, LASDUN Denys, *Progetto di concorso per il riutilizzo del Lingotto*, n. 502 (maggio 1984), p. 27
- B1128 REGINALDI Michele, SAVIOLA Daniela, TASSONI Mario, *Progetto per la gronda lagunare di Venezia (tesi di laurea)*, n. 487/88 (gennaio-febbraio 1983), p. 102
- B1129 —, *Progetto per l'area San Bartolo a Cintoia/Argingrosso alla periferia di Firenze*, n. 534 (aprile 1987), p. 55
- B1130 REIN Toomas, *Edificio per uffici del kolhoos a Tsooru*, n. 529 (novembre 1986), p. 9
- B1131 —, *Edifici residenziali e servizi sociali per l'impresa di costruzioni "Pärnu KEK" a Pärnu*, n. 529 (novembre 1986), p. 10
- B1132 —, *Stazione dei vigili del fuoco a Viljandi*, n. 529 (novembre 1986), p. 12
- B1133 REINHART Fabio, MARIO VALLE ENGINEERING, ROSSI Aldo, GARDELLA Ignazio, *Progetto per la ricostruzione del Teatro Carlo Felice a Genova*, n. 502 (maggio 1984), p. 52

- B1134 —, BRAGHIERI Gianni, ROSSI Aldo, *Progetto di concorso per Kop van Zuid a Rotterdam*, n. 487/88 (gennaio-febbraio 1983), p. 24
- B1135 REMON Michel, *63 alloggi a La Madeleine-Lez-Lille*, n. 500 (marzo 1984), p. 11
- B1136 REY J., GERAU, *Ristrutturazione di una grande zona industriale dismessa nella vallata del Giers*, n. 519 (dicembre 1985), p. 35
- B1137 RIIODE Thomas, MÜLLER Urs, *Casa 19 nell'isolato 31 a Berlino-Kreuzberg*, n. 492 (giugno 1983), p. 60
- B1138 RICCI MENICHIETTI Piera, VALLE Gino, *Nuovo palazzo di giustizia a Brescia*, n. 548 (luglio-agosto 1988), p. 22
- B1139 RICCI Marcella, SUSINI Antonio, CAVALLO Domenico, LA PIETRA Ugo, *Progetto di concorso per il Parco urbano del Porto Navile e della Manifattura tabacchi a Bologna*, n. 512 (aprile 1985), p. 27
- B1140 RICHARD MEIER & PARTNERS, *Progetto di concorso per la nuova sede del Palazzo comunale dell'Aja*, n. 539 (ottobre 1987), p. 39
- B1141 —, *Progetto di concorso per il riutilizzo del Lingotto*, n. 502 (maggio 1984), p. 26 (vedi anche MEIER Richard)
- B1142 RICK MATHER ARCHITECTS, *Climatic research unit (CRU), University of East Anglia a Norwich*, n. 524 (maggio 1986), p. 63
- B1143 —, *School of education and information systems, University of East Anglia a Norwich*, n. 524 (maggio 1986), p. 56
- B1144 RIDOLFI Mario, FRANKL Volfango, MALAGRICCI Domenico, *Palazzo per uffici del Comune di Terni*, n. 489 (marzo 1983), p. 48
- B1145 RIGHETTI Dieter, RÜEDI Andreas, LANGLOTZ Paul, STINGELIN Markus, DIENER Roger, *Edificio d'abitazione e uffici in Missionsstrasse a Basilea*, n. 535 (maggio 1987), p. 6
- B1146 —, SCHETT Wolfgang, BUSER Matthias, DIENER Roger, *Edifici d'abitazione e negozi a St. Alban-Tal, Basilea*, n. 535 (maggio 1987), p. 10
- B1147 —, SCHETT Wolfgang, ERB Jens, DIENER Roger, *Progetto di concorso per l'Hans-Sachs-Hof a Salisburgo*, n. 528 (ottobre 1986), p. 31
- B1148 RING I., LUUP R., FJUK Ignar, RAUD I., *Piano di Tallinn, terza versione*, n. 529 (novembre 1986), p. 16
- B1149 RIUS Francesc, BONELL Esteve, *Velodromo a Barcellona*, n. 519 (dicembre 1985), p. 54
- B1150 RIVIERA GOMEZ Antonio, *Progetto di ampliamento per la cittadina di Vallecas, nel distretto di Mediodia (Madrid)*, n. 487/88 (gennaio-febbraio 1983), p. 78
- B1151 RIVIERE Antonio, ORTEGA Javier, CAPITEL Antón, *Ristrutturazione della Puerta del Sol a Madrid*, n. 547 (giugno 1988), p. 53
- B1152 RIZZI Sergio, *Ampliamento di una scuola elementare a Trezzano sul Naviglio*, n. 511 (marzo 1985), p. 17
- B1153 —, *Casa ad appartamenti in via Case rosse a Livorno*, n. 511 (marzo 1985), p. 17

- B1154 ROCCHETTO Stefano, MERLINI Paolo, BECCHI Renato, SPIGAI Vittorio, PANELLA Raffaele, *Progetto elaborato nell'ambito dell'IUAV per il "Tronchetto" a Venezia*, n. 525 (giugno 1986), p. 33
- B1155 RODRIGUEZ Emilio, SANCHEZ Eduardo, LOPEZ-PELAEZ José Manuel, FRECHILLA Javier, *Edificio di abitazioni e negozi nell'area di San Francisco el Grande a Madrid*, n. 526 (luglio-agosto 1986), p. 26
- B1156 —, HERRERO Carmen, SANCHEZ Eduardo, LOPEZ-PELAEZ José Manuel, *Ridiseño della zona della Chimenea a Madrid*, n. 487/88 (gennaio-febbraio 1983), p. 76
- B1157 RODRIGUEZ-NORIEGA José Luis, TUÑÓN Emilio, IGLESIAS Pedro, *Recupero del Teatro di Rojas a Toledo*, n. 547 (giugno 1988), p. 55
- B1158 RODRIGUEZ-PAGES Simon, BOLZE Pierre, *Progetto per edilizia intensiva*, n. 500 (marzo 1984), p. 17
- B1159 ROSA Giancarlo, SAJEVA Adolfo, CORNOLDI Adriano, *Cooperative di abitazione a Piazzola sul Brenta*, n. 481 (giugno 1982), p. 3
- B1160 ROSENGREN Jens, HOGGLY Claes, INGMANN Gert, PEDERSON Jorn, *Progetto di concorso per il centro di Helsinki*, n. 530 (dicembre 1986), p. 25
- B1161 ROSSI Aldo, *Complesso residenziale "Forellenweg" a Salisburgo*, n. 507 (novembre 1984), p. 35
- B1162 —, *Nuovo edificio per uffici GFT a Torino*, n. 535 (maggio 1987), p. 34
- B1163 —, REINHART Fabio, MARIO VALLE ENGINEERING, GARDELLA Ignazio, *Progetto per la ricostruzione del Teatro Carlo Felice a Genova*, n. 502 (maggio 1984), p. 52
- B1164 —, *Progetto di concorso per Campo di Marte alla Giudecca*, n. 518 (novembre 1985), p. 12
- B1165 —, *Progetto-Bicocca*, n. 524 (maggio 1986), p. 8
- B1166 —, BRAGHIERI Gianni, REINHART Fabio, *Progetto di concorso per Kop van Zuid a Rotterdam*, n. 487/88 (gennaio-febbraio 1983), p. 24
- B1167 —, BRAGHIERI Gianni, COPRAT ASSOCIATI, *Progetto di concorso per l'area di Fiera Catena a Mantova*, n. 493 (luglio-agosto 1983), p. 16
- B1168 ROSSI Lamberto, DI MARTINO Sveva, BENEDETTI Mao, ANASTASI Maurizio, *Progetto di centro civico-commerciale a San Cataldo (Lecce)*, n. 501 (aprile 1984), p. 20
- B1169 ROTA Italo, CASTIGLIONI Piero, AULENTI Gae, *Nuovo allestimento del museo nazionale d'arte moderna nel Centre Georges Pompidou*, n. 515 (luglio-agosto 1985), p. 54
- B1170 —, AULENTI Gae, *Progetto dell'aménagement intérieur del Museo d'Orsay*, n. 482 (luglio-agosto 1982), p. 18, 48
- B1171 —, MAZZA Luigi, AULENTI Gae, *Progetto di concorso per il riutilizzo del Lingotto*, n. 502 (maggio 1984), p. 31
- B1172 RUATTI Renato, TARINI Maurizio, CESARONI Silvia, VITALE Daniele, *Progetto di concorso per il Parco urbano del Porto Navile e della Manifattura tabacchi a Bologna*, n. 512 (aprile 1985), p. 29
- B1173 RUIZ CABRERO Gabriel, PEREA CAVEDA Enrique, *Nuova sede dell'Ordine degli*

architetti a Siviglia, n. 497 (dicembre 1983), p. 2

- B1174 RÜEDI Andreas, LANGLOTZ Paul, STINGELIN Markus, RIGHETTI Dieter, DIENER Roger, *Edificio d'abitazione e uffici in Missionsstrasse a Basilea*, n. 535 (maggio 1987), p. 6

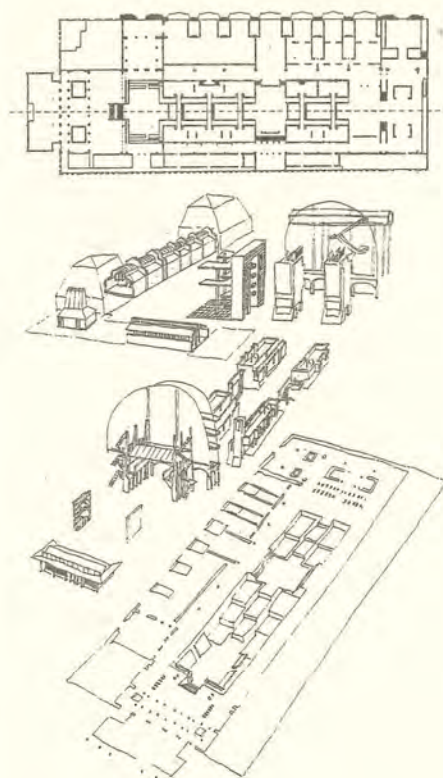

- B1175 SADICH Carlo Maria, SECCIA Mario, PASANTI Rossella, BAGLI Franco, DARDI Costantino, *Progetto di concorso per il Parco urbano del Porto Navile e della Manifattura tabacchi a Bologna*, n. 512 (aprile 1985), p. 23
- B1176 SAIZ-CALLEJA Jaime L. Lorenzo, BURILLO Luis, *Alloggi per la Guardia civil nel castello di Maqueda*, n. 547 (giugno 1988), p. 60
- B1177 SAJEVA Adolfo, ROSA Giancarlo, CORNOLDI Adriano, *Cooperative di abitazione a Piazzola sul Brenta*, n. 481 (giugno 1982), p. 3
- B1178 SALANITRO C., INGRAO G., CARUSO L., *Progetto del quartiere Testaccio a Roma*, n. 487/88 (gennaio-febbraio 1983), p. 96
- B1179 SALEMI G., FRAGALI I., *Intervento progettuale tra piazza Marina e via Bottai a Palermo*, n. 495 (ottobre 1983), p. 15
- B1180 SALOMON L., CHABERT A., TOUGERON J.C., *Centro municipale a Saint-Priest*, n. 519 (dicembre 1985), p. 37
- B1181 SALVIONI Andrea, UGOLINI Roberto, CELLINI Francesco, ANSELMINI Alessandro, *Progetto di concorso per il Parco urbano del Porto Navile e della Manifattura tabacchi a Bologna*, n. 512 (aprile 1985), p. 24
- B1182 SALVISBERG Otto Rudolf, *Edificio per uffici "Bleicherhof" a Zurigo*, n. 518 (novembre 1985), p. 32

- B1183 SAMONÀ Alberto, SAMONÀ Giuseppe, *Teatro a doppia sala di Sciacca*, n. 480 (maggio 1982), p. 48
- B1184 SAMONÀ Giuseppe, SAMONÀ Alberto, *Teatro a doppia sala di Sciacca*, n. 480 (maggio 1982), p. 48
- B1185 SANCHEZ Eduardo, RODRIGUEZ Emilio, LOPEZ-PELAEZ José Manuel, FRECHILLA Javier, *Edificio di abitazioni e negozi nell'area di San Francisco el Grande a Madrid*, n. 526 (luglio-agosto 1986), p. 26
- B1186 —, RODRIGUEZ Emilio, HERRERO Carmen, LOPEZ-PELAEZ José Manuel, *Ridiseño della zona della Chimenea a Madrid*, n. 487/88 (gennaio-febbraio 1983), p. 76
- B1187 SANCHEZ GOMEZ Javier, SANTOS Josefa, SOLSONA Justo, MANTEOLA Flora, *Progetto-Bicocca*, n. 524 (maggio 1986), p. 8
- B1188 SANDRI Domenico, FAZZINO Massimo, *Ufficio postale a Savigliano (Cuneo)*, n. 501 (aprile 1984), p. 28
- B1189 —, FAZZINO Massimo, *Ufficio postale di Savigliano (Cuneo)*, n. 549 (settembre 1988), p. 62
- B1190 SANTOS Josefa, SOLSONA Justo, SANCHEZ GOMEZ Javier, MANTEOLA Flora, *Progetto-Bicocca*, n. 524 (maggio 1986), p. 8
- B1191 SANTOS José Paulo, SIZA Alvaro, *Progetto per l'ampliamento del Casinò Winkler a Salisburgo*, n. 534 (aprile 1987), p. 18
- B1192 —, *Progetto per la zona delle Piagge alla periferia di Firenze*, n. 534 (aprile 1987), p. 57
- B1193 —, SIZA Alvaro, *Progetto di concorso per l'area di Piazza Matteotti-la Lizza a Siena*, n. 552 (dicembre 1988), p. 20
- B1194 SARTI Lorenzo, BALDISSERRI Claudio, AYMONINO Aldo, *Progetto per sei case bifamiliari a Classe (Ravenna)*, n. 501 (aprile 1984), p. 20
- B1195 SATTLER Christoph, HILMER Heinz, *Am Karlsbad 2, 28 alloggi di edilizia sociale a Berlino*, n. 541 (dicembre 1987), p. 32
- B1196 —, HILMER Heinz, *Casa Fetzler a Monaco di Baviera*, n. 541 (dicembre 1987), p. 34
- B1197 SAVIOLA Daniela, TASSONI Mario, REGINALDI Michele, *Progetto per la gronda lagunare di Venezia (tesi di laurea)*, n. 487/88 (gennaio-febbraio 1983), p. 102
- B1198 SAWADE Jürgen, *Isolato in Strassburger Strasse 39-42 a Berlino*, n. 513 (maggio 1985), p. 34
- B1199 —, *Isolato in Reichenberger Strasse 81-84, Clogauer Strasse 10-11 a Berlino*, n. 513 (maggio 1985), p. 35
- B1200 —, *Isolato in Brunnenstrasse 93-98 a Berlino*, n. 513 (maggio 1985), p. 35
- B1201 —, *Isolato in Chausseestrasse 68-71 a Berlino*, n. 513 (maggio 1985), p. 34
- B1202 —, *Progetto di concorso per un Centro di cinematografia a Berlino*, n. 517 (ottobre 1985), p. 37
- B1203 —, *Restauro del "Cinema Universum", progetto di nuovo teatro*, n. 479 (aprile 1982), p. 16
- B1204 SCARPA Carlo, *Museo Revoltella a Trieste*, n. 512 (aprile 1985), p. 42
- B1205 —, *Progetto per un appartamento a San Sebastiano a Venezia*, n. 528 (settembre 1986), p. 30

- B1206 SCHATTNER Karljosef, *Nuova sede di studi giornalistici dell'Università di Eichstätt*, n. 550 (ottobre 1988), p. 31
- B1207 SCHETT Wolfgang, BUSER Matthias, RIGHETTI Dieter, DIENER Roger, *Edifici d'abitazione e negozi a St. Alban-Tal, Basilea*, n. 535 (maggio 1987), p. 10
- B1208 —, RIGHETTI Dieter, ERB Jens, DIENER Roger, *Progetto di concorso per l'Hans-Sachs-Hof a Salisburgo*, n. 528 (ottobre 1986), p. 31
- B1209 SCHOLZ Stephan, *Progetto per l'isolato BK 6 a Copenaghen*, n. 540 (novembre 1987), p. 25
- B1211 SCHWEIGHOFER Anton, *Abitazioni popolari a Berlino*, n. 483 (settembre 1982), p. 52
- B1212 —, *Edifici residenziali in Weinbergasse (area Graf und Stift) a Vienna*, n. 540 (novembre 1988), p. 40
- B1213 —, *Lavori in corso*, n. 483 (settembre 1982), p. 61
- B1214 —, *Progetto per due case d'abitazione in Gatterburgasse a Vienna*, n. 540 (novembre 1987), p. 41
- B1215 SCIALLA Paola, MELONI M.C., MARGOTTI F., FUINA D., DE CAROLIS M., *Progetto per il centro storico di Roma, Laboratorio II "Città politica e città culturale"*, n. 487/88 (gennaio-febbraio 1983), p. 91
- B1216 SCOFIDIO Ricardo, DILLER Elizabeth, *Kinney house, Westchester, New York*, n. 496 (novembre 1983), p. 28
- B1217 SEBÖK Stefan, *Progetto per il Teatro nazionale di Charkov*, n. 551 (novembre 1988), p. 40
- B1218 —, *Progetto strutturale per il Totaltheater di Erwin Piscator*, n. 551 (novembre 1988), p. 36
- B1219 —, *Progetto di cinematografo a Győr, Ungheria*, n. 551 (novembre 1988), p. 40
- B1220 —, *Progetto di concorso per un monumento a Sevcenko a Charkov*, n. 551 (novembre 1988), p. 44
- B1221 —, *Teatro di danza di Dresda*, n. 551 (novembre 1988), p. 34
- B1222 SECCIA Mario, SADICH Carlo Maria, PASANTI Rossella, BAGLI Franco, DARDI Costantino, *Progetto di concorso per il Parco urbano del Porto Navile e della Manifattura tabacchi a Bologna*, n. 512 (aprile 1985), p. 23
- B1224 SEDLAK J., KAHOUN V., HMZDIL I., *Progetto di concorso per la Piazza del municipio a Praga*, n. 549 (settembre 1988), p. 23
- B1225 SERINO Roberto, PALADINO Mimmo, *Chiesa a Gibellina*, n. 536 (giugno 1987), p. 36
- B1226 SEVERINO Maurizio, GUGLIARA Salvatore, CAMPO Maurizio, *Liceo scientifico a Piazza Armerina*, n. 515 (luglio-agosto 1985), p. 27
- B1227 SGRELLI Ezio, *Centrale termo-elettrica del Mincio a Salionze*, n. 511 (marzo 1985), p. 19
- B1228 —, *Torri d'abitazione in viale Fulvio Testi a Milano*, n. 511 (marzo 1985), p. 19
- B1229 SHALEV David, EVANS Eldred, *Fabbrica di strumenti di precisione nel Kent*, n. 490 (aprile 1983), p. 36

- B1230 —, EVANS Eldred, *Progetto di concorso per un museo botanico nei giardini di Kew Gardens*, n. 483 (settembre 1982), p. 32
- B1231 SHOP Field, YAMAMOTO Riken, *Gazebo, edificio di abitazioni, negozi e uffici a Yokohama, Prefettura di Kanagawa*, n. 537 (luglio-agosto 1987), p. 11
- B1232 —, YAMAMOTO Riken, *Rotunda, edificio di abitazioni, negozi e uffici a Yokohama, Prefettura di Kanagawa*, n. 537 (luglio-agosto 1987), p. 5
- B1233 —, YAMAMOTO Riken, *Supermercato a Tokio*, n. 537 (luglio-agosto 1987), p. 10
- B1234 SIITONEN Tuomo, HELIN Pekka, *Progetto di concorso per il centro di Helsinki*, n. 530 (dicembre 1986), p. 24
- B1235 SILVANO ZORZI In. Co., *Viadotto a Pontebba*, n. 490 (aprile 1983), p. 2
- B1236 SILVETTI Jorge, MACHADO Rodolfo, *L'approdo dello Sperone, padiglione per l'artigianato a Palermo*, n. 550 (ottobre 1988), p. 29
(vedi anche MACHADO AND SILVETTI ASSOCIATES)
- B1237 SIMONETTI Paolo, COSENTINO Nicoletta, CELLINI Francesco, *Progetto di concorso per il Padiglione Italia alla Biennale di Venezia*, n. 551 (novembre 1988), p. 7
- B1238 SIMONNET R., *Ristrutturazione del quartiere Pleyel a Saint-Denis*, n. 519 (dicembre 1985), p. 34
- B1239 SIPINEN Aito, *Progetto di concorso per il centro di Helsinki*, n. 530 (dicembre 1986), p. 23
- B1240 SIZA Alvaro, CASTANHEIRA Carlos, *106 abitazioni nella zona 5 dello Schilderswijk Centrum a L'Aja*, n. 538 (settembre 1987), p. 4
- B1241 —, *Casa Avelino De Oliveira Duarte a Ovar*, n. 514 (giugno 1985), p. 4
- B1242 —, CASTANHEIRA Carlos, *Due abitazioni e due negozi all'Aja nel quartiere Schilderswijk*, n. 538 (settembre 1987), p. 12
- B1243 —, CASTANHEIRA Carlos, *Due abitazioni con negozi all'Aja nel quartiere Schilderswijk*, n. 548 (luglio-agosto 1988), p. 31
- B1244 —, *Nuova Facoltà di architettura dell'Università di Porto*, n. 547 (giugno 1988), p. 4

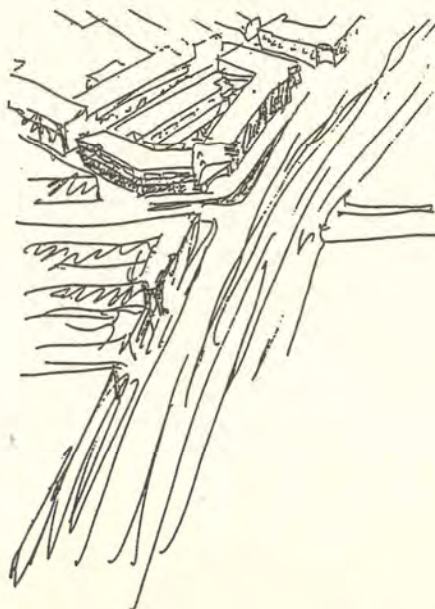

- B1245 —, *Padiglione "Carlos Ramos", nuova Facoltà di architettura di Porto*, n. 547 (giugno 1988), p. 12
- B1246 —, *Progetto di concorso per Campo di Marte alla Giudecca*, n. 518 (novembre 1985), p. 10
- B1247 —, *Progetto per il territorio di San Leucio*, n. 505 (settembre 1984), p. 10
- B1248 —, SANTOS José Paulo, *Progetto per l'ampliamento del Casinò Winkler a Salisburgo*, n. 534 (aprile 1987), p. 18
- B1249 —, DIAS Adalberto, SOUTO MOURA Eduardo, *Progetto di concorso per l'Esposizione universale del 1992 a Siviglia*, n. 528 (ottobre 1986), p. 28
- B1250 —, *Progetto di concorso per il "Kulturforum" a Berlino*, n. 500 (marzo 1984), p. 33
- B1251 —, SANTOS José Paulo, *Progetto di concorso per l'area di Piazza Matteotti-La Lizza a Siena*, n. 552 (dicembre 1988), p. 20
- B1252 —, DIAS Adalberto, SOUTO MOURA Eduardo, *Progetto per un parco urbano a Salemi*, n. 536 (giugno 1987), p. 27
- B1253 —, *Quartiere Malagueira a Evora*, n. 478 (marzo 1982), p. 2
- B1254 —, *Quartiere Malagueira a Evora*, n. 498/99 (gennaio-febbraio 1984), p. 84
- B1255 —, COLLOVÀ Roberto, *Restauro della Chiesa Madre di Salemi*, n. 536 (giugno 1987), p. 23
- B1256 —, *Ristrutturazione di un attico per J.M. Teixeira a Pavia do Varzim*, n. 514 (giugno 1985), p. 10
- B1257 —, *Sede del Banco Borges & Irmao a Vila do Conde*, n. 526 (luglio-agosto 1986), p. 4
- B1258 SKIDMORE OWINGS & MERRILL, *Tele-scopio solare a Kitt Peak in Arizona*, n. 542/43 (gennaio-febbraio 1988), p. 102
- B1259 SLAVICEK K.V., DOUBNER K., *Progetto di concorso per la Piazza del municipio a Praga*, n. 549 (settembre 1988), p. 33
- B1260 SMITH-MILLER Henry, HAWKINSON Laurie, THORSODOTTIR Anna K., KONYK Craig, *Casa unifamiliare a East Hampton*, n. 537 (luglio-agosto 1987), p. 38
- B1261 —, HAWKINSON Laurie, KONYK Craig, YAMPOLSKY Ruri, *Progetto di concorso per l'Institute of contemporary art a Philadelphia*, n. 537 (luglio-agosto 1987), p. 36
- B1262 SNOZZI Luigi, *Banca a Monte Carasso*, n. 506 (ottobre 1984), p. 56
- B1263 —, *Casa del sindaco a Monte Carasso*, n. 506 (ottobre 1984), p. 60
- B1264 —, *Palestra a Monte Carasso*, n. 506 (ottobre 1984), p. 57
- B1265 —, *Progetto per la sede del Consiglio generale del Dipartimento di Bas-Rhin a Strasburgo*, n. 529 (novembre 1986), p. 34
- B1266 —, ARNABOLDI Michele, COENEN Jo, *Progetto di concorso per museo e biblioteca a Coira*, n. 484 (ottobre 1982), p. 34
- B1267 —, *Progetto per il centro monumentale di Monte Carasso*, n. 506 (ottobre 1984), p. 52
- B1268 —, *Progetto di concorso per il nodo ferroviario di Bologna*, n. 497 (dicembre 1983), p. 15
- B1269 SOCIETE GENERALE POUR L'INDUSTRIE, DOLSAAR MÜHENDISLIK Ltd STI, TIP-PETTS/ABBETT/McCARTY/STRATTON, ELECTROWATT ENGINEERING SERVICES

- Ltd, *Diga e centrale idroelettrica di Karakaya in Turchia*, n. 542/43 (gennaio-febbraio 1988), p. 68
- B1270 SOETERS Sjoerd, *Conversione di un magazzino in sede di una casa di moda*, n. 504 (luglio-agosto 1984), p. 20
- B1271 SOFTLEY Peter, REDHOUSE Alexander, LASDUN Denys, *Progetto di concorso per il riutilizzo del Lingotto*, n. 502 (maggio 1984), p. 27
- B1272 SOLANAS Antoni, QUINTANA Mario, GALI Beth, ARRIOLA Andreu, *Progetto per il Parco dell'Escorxador a Barcellona*, n. 483 (settembre 1982), p. 17
- B1273 SOLÀ MORALES Ignasi de, RAMOS Fernando, CIRICI Cristian, *Ricostruzione del Padiglione di Mies van der Rohe a Barcellona*, n. 526 (luglio-agosto 1986), p. 44
- B1274 SOLÀ MORALES Manuel de, *Sistemazione dell'area Pla de Palau e Moll de la Fusta nel centro storico di Barcellona*, n. 483 (settembre 1982), p. 14
- B1275 SOLSONA Justo, SANTOS Josefa, SANCHEZ GOMEZ Javier, MANTEOLA Flora, *Progetto-Bicocca*, n. 524 (maggio 1986), p. 8
- B1276 SORDINA Roberto, FABBRI Gianni, *74 abitazioni popolari a Mestre*, n. 496 (novembre 1983), p. 2
- B1277 —, FABBRI Gianni, *Lavori in corso*, n. 496 (novembre 1983), p. 7
- B1278 SORIA Enric, GARCÉS Jordi, *Centro sociale a La Seu d'Urgell*, n. 535 (maggio 1987), p. 19
- B1279 SOTGIA Antonio, MARCHINI Rossella, RAMUNDO Paolo, TENTORI Francesco, *Progetto di concorso per il Parco urbano del Porto Navile e della Manifattura tabacchi a Bologna*, n. 512 (aprile 1985), p. 29
- B1280 SOUTINHO Alcino, *Museo-biblioteca ad Amarante*, n. 493 (luglio-agosto 1983), p. 36
- B1281 SOUTO MOURA Eduardo, *Casa Cardoso a Porto*, n. 538 (settembre 1987), p. 39
- B1282 —, *Mercato municipale di Braga*, n. 501 (aprile 1984), p. 38
- B1283 —, DIAS Adalberto, SIZA Alvaro, *Progetto di concorso per l'Esposizione universale del 1992 a Siviglia*, n. 528 (ottobre 1986), p. 28
- B1284 —, DIAS Adalberto, SIZA Alvaro, *Progetto per un parco urbano a Salemi*, n. 536 (giugno 1987), p. 27
- B1285 SÖDERLUND Jan, *Progetto di concorso per il centro di Helsinki*, n. 530 (dicembre 1986), p. 21
- B1286 SPAGNOLO Roberto, *Ampliamento di una villa a Long Island*, n. 511 (marzo 1985), p. 22
- B1287 —, TOSI Andrea, ZANNI Fabrizio, INVERNIZZI Sergio, CROTTI Sergio, *Progetto di concorso per il nodo ferroviario di Bologna*, n. 497 (dicembre 1983), p. 22
- B1288 —, *Progetto per la tangenziale di Arezzo*, n. 537 (luglio-agosto 1987), p. 25
- B1289 SPANGENBERG Gerhard, FROWEIN Dieter, *Casa per la parrocchia di St. Jacobi a Berlino*, n. 480 (maggio 1982), p. 30
- B1290 —, FROWEIN Dieter, *Progetto di riuso di un garage a Berlino in asilo*, n. 492 (giugno 1983), p. 37
- B1291 —, *Progetto di concorso per un Centro di cinematografia a Berlino*, n. 517 (ottobre 1985), p. 36
- B1292 SPATTI Giorgio, IPPOLITO Felice, AULENTI Gae, *Progetto-Bicocca*, n. 524 (maggio 1986), p. 8
- B1293 SPAZZINI Sergio, GANDINI Angelo, RAPAGGI Antonio, TRIVINI BELLINI Roberto, *Progetto di concorso per un piazzale da adibire a parcheggio e a sede del mercato e di manifestazioni all'aperto a Castiglione delle Stiviere*, n. 511 (marzo 1985), p. 21
- B1294 SPIGAI Vittorio, BECCHI Renato, MERLINI Paolo, ROCCHETTO Stefano, PANELLA Raffaele, *Progetto elaborato nell'ambito dell'IUAV per il "Tronchetto" a Venezia*, n. 525 (giugno 1986), p. 33
- B1295 SPIKLA Jiri, SYROVATKO Miroslav, SUCHANEK Jan, *Complesso per sport invernali a Harrachov*, n. 512 (aprile 1985), p. 15
- B1296 SRAMKOVÁ A., KRATKY V., *Progetto di concorso per la Piazza del municipio a Praga*, n. 549 (settembre 1988), p. 22
- B1297 STAGNO D'ALCONTRES Maria Fernanda, LIORNI Alberto, DE CESARIS Alessandra, CARDULLO Franco, REBECCHINI Giuseppe, *Progetto di riqualificazione di isolati urbani a Messina*, n. 523 (aprile 1986), p. 19
- B1298 STAM Mart, PALICKA Jiri, *Progetto per una casa per il quartiere-esposizione "Baba" del Werkbund cecoslovacco a Praga*, n. 512 (aprile 1985), p. 52
- B1299 STEPANEK Josef, *Casa per due famiglie per il quartiere-esposizione del Werkbund cecoslovacco a Brno*, n. 512 (aprile 1985), p. 46
- B1300 STEPKOVA Hana, *Ristrutturazione e ampliamento della casa Ferrara a Cefalù*, n. 515 (luglio-agosto 1985), p. 23
- B1301 STERNHEIM Elisabetta, GOLFETTI Aurelio, *Progetto per l'ampliamento del Casinò Winkler a Salisburgo*, n. 534 (aprile 1987), p. 19
- B1302 STETZ Thomas, LEWIS Michele, PASANELLA Giovanni, *Asphalt green sports and arts center: the George and Annette Murphy center a Manhattan*, n. 514 (giugno 1985), p. 36
- B1303 STINGELIN Markus, LANGLOTZ Paul, RÜEDI Andreas, RIGHETTI Dieter, DIENER Roger, *Edificio d'abitazione e uffici in Missionsstrasse a Basilea*, n. 535 (maggio 1987), p. 6
- B1304 STIRLING James, WILFORD Michael, *Ampliamento del Fogg Museum a Cambridge*, n. 480 (maggio 1982), p. 3
- B1305 —, WILFORD Michael, *Estensione del Dipartimento di chimica della Columbia university a New York*, n. 493 (luglio-agosto 1983), p. 26
- B1306 —, *Lavori in corso*, n. 479 (aprile 1982), p. 28
- B1307 —, *Progetti vari*, n. 498/99 (gennaio-febbraio 1984), p. 46
- B1308 —, WILFORD Michael, *Progetto per una biblioteca pubblica a Latina*, n. 507 (novembre 1984), p. 6 (vedi anche JAMES STIRLING, MICHAEL WILFORD AND ASSOCIATES)
- B1309 STUCCHI Silvano, PORETTI Sergio, DE FEO Vittorio, *Mensa della Facoltà di ingegneria di Roma*, n. 527 (settembre 1986), p. 54
- B1310 STUDIO GPI, G14 PROGETTAZIONE, REGOTTI ASSOCIATI, *Progetto per la zona Cadorna-Pagano a Milano*, n. 513 (maggio 1985), p. 52
- B1311 STUDIO PIANO, *Progetto per la nuova sede della Fiera campionaria di Milano*, n. 489 (marzo 1983), p. 16 (vedi anche PIANO Renzo)
- B1312 SUCHANEK Jan, SYROVATKO Miroslav, SPIKLA Jiri, *Complesso per sport invernali a Harrachov*, n. 512 (aprile 1985), p. 15
- B1313 SUCHOMEL Jiri, *Edificio per la compagnia di assicurazioni di Stato a Liberec*, n. 512 (aprile 1985), p. 8
- B1313bis —, PRIKRYL Emil, EISLER John, *Progetto di concorso per l'Opéra di Parigi*, n. 512 (aprile 1985), p. 16
- B1314 SUMI Christian, BURKHALTER Marianne, *Casa prefabbricata in legno a Langnau*, n. 549 (settembre 1988), p. 38
- B1315 SUSINI Antonio, RICCI Marcella, CAVALLO Domenico, LA PIETRA Ugo, *Progetto di concorso per il Parco urbano di Ponte Navile e della Manifattura tabacchi a Bologna*, n. 512 (aprile 1985), p. 27
- B1316 SYROVATKO Miroslav, SUCHANEK Jan, SPIKLA Jiri, *Complesso per sport invernali a Harrachov*, n. 512 (aprile 1985), p. 15
- T**
- B1317 TALLQVIST Tore, ERHOLZ Markku, IIVONEN Risto, TOMMINEN Hannu, *Progetto di concorso per il centro di Helsinki*, n. 530 (dicembre 1986), p. 26
- B1318 TAMARO Gigetta, MAR Gianpaolo, CALCAGNI Luigi, AYMONINO Carlo, *Nuovo ospedale di Mestre*, n. 507 (novembre 1984), p. 62
- B1319 TARINI Maurizio, RUATTI Renato, CESARONI Silvia, VITALE Daniele, *Progetto di concorso per il Parco urbano del Porto Navile e della Manifattura tabacchi a Bologna*, n. 512 (aprile 1985), p. 29
- B1320 TARRUS Joan, VIVES Santiago, BOSCH Jordi, *Scuola a Vilassar de Mar (Barcellona)*, n. 535 (maggio 1987), p. 22
- B1321 TASSONI Mario, SAVIOLA Daniela, REGINALDI Michele, *Progetto per la gronda lagunare di Venezia (tesi di laurea)*, n. 487/88 (gennaio-febbraio 1983), p. 102
- B1322 TENTORI Francesco, RAMUNDO Paolo, MARCHINI Rossella, SOTGIA Antonio, *Progetto di concorso per il Parco urbano del Porto Navile e della Manifattura tabacchi a Bologna*, n. 512 (aprile 1985), p. 29
- B1323 TEPERI Immo, *Progetto di concorso per il centro di Helsinki*, n. 530 (dicembre 1986), p. 24
- B1324 TERBUCHTE Peter, TRUFFELLI Renzo, FRIGERIO Enrico, ISHIDA Shunji, PIANO Renzo, *Progetto di concorso per il riutilizzo del Lingotto*, n. 502 (maggio 1984), p. 30
- B1325 TERRAGNI Giuseppe, *Disegni del progetto per il rione Cortesella a Como*, n. 485 (novembre 1982), p. 24
- B1326 —, LINGERI Pietro, *Progetto per il Danteum*, n. 522 (marzo 1986), p. 40
- B1327 TESAR Heinz, *Casa d'abitazione del Comune di Vienna*, n. 495 (ottobre 1983), p. 9

- B1328 —, *Casa del Dott. Grass a Bregenz*, n. 523 (aprile 1986), p. 60
- B1329 —, *Complesso residenziale ad Aspern*, n. 523 (aprile 1986), p. 62
- B1330 —, *Edificio per i vigili del fuoco e Croce rossa a Perchtoldsdorf presso Vienna*, n. 495 (ottobre 1983), p. 2
- B1331 —, *Monumento a Graz*, n. 513 (maggio 1985), p. 38
- B1332 —, *Nuova sede dell'Industria Alpi a Salisburgo*, n. 523 (aprile 1986), p. 58
- B1333 —, *Palazzo per uffici Schöner a Vienna*, n. 523 (aprile 1986), p. 56
- B1334 —, *Qualificazione dell'area del Klösterli a Berna*, n. 498/99 (gennaio-febbraio 1984), p. 54
- B1335 THERMES Laura, PURINI Franco, *65 abitazioni a Napoli*, n. 494 (settembre 1983), p. 2
- B1336 —, PURINI Franco, *Cappella di Sant'Antonio da Padova a Poggioreale (Trapani)*, n. 552 (dicembre 1988), p. 36
- B1337 —, PURINI Franco, *Progetto di concorso per il Padiglione Italia alla Biennale di Venezia*, n. 551 (novembre 1988), p. 7
- B1338 —, PURINI Franco, *Progetto per il territorio di San Leucio*, n. 505 (settembre 1984), p. 20
- B1339 —, PURINI Franco, *Progetto per la riva sinistra del Tevere al Porto fluviale del Testaccio a Roma*, n. 498/99 (gennaio-febbraio 1984), p. 110
- B1340 —, PURINI Franco, *65 alloggi a Napoli-Marianella*, n. 546 (maggio 1988), p. 42
- B1341 THONON Benedict, BRENNER Klaus Theo, *Ponte Graf-Spee a Berlino*, n. 527 (settembre 1986), p. 38
- B1342 THORSDOTTIR Anna K., KONYK Craig, HAWKINSON Laurie, SMITH-MILLER Henry, *Casa unifamiliare a East Hampton*, n. 537 (luglio-agosto 1987), p. 38
- B1343 TINTORI Silvano, ZANI Giovanni, BALLARDINI Romeo, CAMPOS VENUTI Giuseppe, *Piano regolatore generale di Ancona del 1973*, n. 519 (dicembre 1985), p. 21
- B1344 TIPPETTS/ABBETT/McCARTY/STRATTON, SOCIÉTÉ GÉNÉRALE POUR L'INDUSTRIE, DOLAR MÜHENDISLIK LTD ŞTİ, ELECTROWATT ENGINEERING SERVICES LTD, *Diga e centrale idroelettrica di Karakaya in Turchia*, n. 542/43 (gennaio-febbraio 1988), p. 68
- B1345 TOGNAZZI Ivan Ignazio, ALBRECHT Benno, *Progetto per i fori imperiali (tesi di laurea)*, n. 506 (ottobre 1984), p. 40
- B1346 TOGNON Dario, CELLI Luciano, CELLI Carlo, *Progetto di concorso per il parco urbano del Porto Navile e della Manifattura tabacchi a Bologna*, n. 512 (aprile 1985), p. 27
- B1347 TOMASSI Francesco, NICOLIN Pierluigi, MAGRIS Roberto, NATALINI Adolfo, *Progetto di concorso per il nodo ferroviario di Bologna*, n. 497 (dicembre 1983), p. 21
- B1348 TOMMINEN Hannu, IIVONEN Risto, ERHOLZ Markku, TALLQVIST Tore, *Progetto di concorso per il centro di Helsinki*, n. 530 (dicembre 1986), p. 26
- B1349 TONON Benedict, BRENNER Klaus Theo, *Edificio per abitazioni ed uffici ad Amburgo*, n. 552 (dicembre 1988), p. 50
- B1350 —, BRENNER Klaus Theo, *Opere e progetti vari*, n. 552 (dicembre 1988), p. 55
- B1351 TORALDO DI FRANCIA Cristiano, NATALINI Adolfo, *Progetto di concorso per l'area di Piazza Matteotti-la Lizza a Siena*, n. 552 (dicembre 1988), p. 19
- B1352 TORRES Elias, CANTALLOPS Luis, MARTINEZ LAPEÑA José Antonio, *177 abitazioni a Canovelas*, n. 497 (dicembre 1983), p. 33
- B1353 —, USANDIZAGA Miguel, MARTINEZ LAPEÑA José Antonio, *Centro di assistenza sanitaria a Gandesa (Tarragona)*, n. 535 (maggio 1987), p. 27
- B1354 TOSI Andrea, ZANNI Fabrizio, SPAGNOLO Roberto, INVERNIZZI Sergio, CROTTI Sergio, *Progetto di concorso per il nodo ferroviario di Bologna*, n. 497 (dicembre 1983), p. 22
- B1355 TOUGERON J.C., CHABERT A., SALOMON L., *Centro municipale a Saint-Priest*, n. 519 (dicembre 1986), p. 37
- B1356 TRABUCCO Gianfranco, WOLLNER Licio, MESSINA Filippo, CAPOVILLA Carlo, *Progetto per il centro di Mira*, n. 502 (maggio 1984), p. 36
- B1357 TRAME Umberto, MONTINI Patrizia, FABBRI Gianni, *Progetto elaborato nell'ambito dell'IUAV per il "Tronchetto" a Venezia*, n. 525 (giugno 1986), p. 32
- B1358 TRIMARCHI Mario, BITTO Vittorio, *Sistemazione della parte terminale della zona falcata e della parte prospiciente sulla terraferma a Messina*, n. 495 (ottobre 1983), p. 19
- B1359 TRIVINI BELLINI Roberto, RAPAGGI Antonio, GANDINI Angelo, SPAZZINI Sergio, *Progetto di concorso per un piazzale da adibire a parcheggio e a sede del mercato e di manifestazioni all'aperto a Castiglione delle Stiviere*, n. 511 (marzo 1985), p. 21
- B1360 TRUFFELLI Renzo, TERBUCHTE Peter, FRIGERIO Enrico, ISHIDA Shunji, PIANO Renzo, *Progetto di concorso per il riutilizzo del Lingotto*, n. 502 (maggio 1984), p. 30
- B1361 TSCHUMI Bernard, *Progetto di concorso per il Parc de la Villette*, n. 492 (giugno 1983), p. 20
- B1362 TUON Emilio, IGLESIAS Pedro, RODRIGUEZ-NORIEGA José Luis, *Recupero del Teatro di Rojas a Toledo*, n. 547 (giugno 1988), p. 55
- B1363 TUOMEY John, *Laboratori del Dipartimento dell'agricoltura della Repubblica irlandese ad Abbotstown presso Dublino*, n. 527 (settembre 1986), p. 33
- B1364 —, *Smithfield courthouse a Dublino*, n. 527 (settembre 1986), p. 33
- B1365 TUSQUETS Oscar, CLOTET Lluís, *Progetto per la zona nord del distretto del Raval nel centro storico di Barcellona*, n. 483 (settembre 1982), p. 13
- B1366 UGOLINI Roberto, SALVIONI Andrea, CELLINI Francesco, ANSELMi Alessandro, *Progetto di concorso per il Parco urbano del Porto Navile e della Manifattura tabacchi a Bologna*, n. 512 (aprile 1985), p. 24
- B1367 UNGERS Oswald Mathias, *Ampliamento del grande magazzino Karstadt a Berlino-Tempelhof*, n. 498/99 (gennaio-febbraio 1984), p. 26
- B1368 —, *Biblioteca regionale del Baden a Karlsruhe*, n. 540 (novembre 1987), p. 56
- B1369 —, *Centro di ricerche polari a Bremerhaven*, n. 486 (dicembre 1982), p. 50
- B1370 —, *Complesso residenziale "Forellenweg" a Salisburgo*, n. 507 (novembre 1984), p. 34
- B1371 —, *Edificio per gallerie d'arte a Colonia*, n. 549 (settembre 1988), p. 54
- B1372 —, *Fiera di Francoforte*, n. 496 (novembre 1983), p. 48
- B1373 —, *Grattaciolo per i servizi della Fiera di Francoforte*, n. 495 (ottobre 1983), p. 35
- B1374 —, *Grattaciolo per la Fiera di Francoforte*, n. 511 (marzo 1985), p. 50
- B1375 —, *Lavori in corso*, n. 478 (marzo 1982), p. 30
- B1376 —, *Museo di architettura a Francoforte*, n. 479 (aprile 1982), p. 48
- B1377 —, *Museo delle poste federali a Francoforte*, n. 498/99 (gennaio-febbraio 1984), p. 24
- B1378 —, *Museo di architettura a Francoforte*, n. 504 (luglio-agosto 1984), p. 28
- B1379 —, *Nuovi impianti della casa editrice Gruner und Jahr ad Amburgo*, n. 498/99 (gennaio-febbraio 1984), p. 28
- B1380 —, *Progetto di concorso per la Deutsche Bibliothek di Francoforte*, n. 485 (novembre 1982), p. 34
- B1381 —, *Progetto di concorso per l'area delle Scuderie imperiali a Vienna*, n. 544 (marzo 1988), p. 22
- B1382 —, *Progetto-Bicocca*, n. 524 (maggio 1986), p. 10
- B1383 —, *Progetto di concorso per Kop van Zuid a Rotterdam*, n. 487/88 (gennaio-febbraio 1983), p. 18

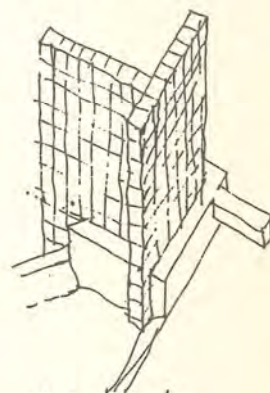

Sch: im elen auf
und umhüllung mit lalen

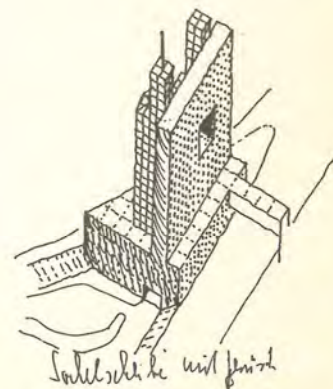

Sch: sch: mit fenst

- B1384 —, *Progetto di concorso per il "Kulturforum" a Berlino*, n. 500 (marzo 1984), p. 32
- B1385 —, NOEBEL Walter Arno, *Progetto di concorso per l'area di piazza Matteotti-Lizza a Siena*, n. 552 (dicembre 1988), p. 13
- B1386 —, *Progetto per un parco urbano a Salemi*, n. 536 (giugno 1987), p. 26
- B1387 —, *Ristrutturazione del blocco centrale e galleria di negozi nel Rossmarkt a Francoforte sul Meno*, n. 525 (giugno 1986), p. 10
- B1388 —, *Ristrutturazione della Museumsinsel ad Amburgo*, n. 525 (giugno 1986), p. 4
- B1389 —, *Ristrutturazione e ampliamento del Museo storico del Palatinato a Speyer*, n. 525 (giugno 1986), p. 8
- B1390 UNGERS Simon, KISS Laszlo, ZWIGARD Tod, *Casa Kree a North Caldwell nel New Jersey*, n. 505 (settembre 1984), p. 38
- B1391 —, NOEBEL Walter Arno, *Progetto di concorso per la Flottwellstrasse a Berlino*, n. 541 (dicembre 1987), p. 40
- B1392 —, *Progetto per l'area fluviale di Rovezzano alla periferia di Firenze*, n. 534 (aprile 1987), p. 62
- B1393 USANDIZAGA Miguel, TORRES Elias, MARTINEZ LAPEÑA José Antonio, *Centro di assistenza sanitaria a Gandesa (Tarragona)*, n. 535 (maggio 1987), p. 27
- V**
- B1394 VACCHINI Livio, *Casa Rezzonico a Vogorno*, n. 517 (ottobre 1985), p. 56
- B1395 —, *Lido di Ascona*, n. 544 (marzo 1988), p. 34
- B1396 —, *Scuola elementare e piazza a Montagnola*, n. 503 (giugno 1984), p. 4
- B1397 —, *Studio di Livio Vacchini a Locarno*, n. 528 (ottobre 1986), p. 37
- B1398 —, *Villa ad Ascona*, n. 517 (ottobre 1985), p. 62
- B1399 VAL Pierantonio, MESSINA Filippo, GIACOMIN Paola, CAPOVILLA Carlo, MAGNANI Carlo, *Progetto di riqualificazione di isolati urbani a Messina*, n. 523 (aprile 1986), p. 24
- B1400 —, MESSINA Filippo, MAGNANI Carlo, GREGOTTI Vittorio, *Progetto elaborato nell'ambito dell'IUAV per il "Tronchetto" a Venezia*, n. 525 (giugno 1986), p. 32
- B1401 VALENTE Gloria, NETTI Lorenzo, *Progetto per l'area fluviale di Rovezzano alla periferia di Firenze*, n. 534 (aprile 1987), p. 63
- B1402 VALENTIN Nilda, LENCI Ruggero, *Progetto di concorso per un centro sociale e sportivo in un'area libera a Botticino*, n. 549 (settembre 1988), p. 32
- B1403 VALJAKKA Ilmo, MÖKKÄLÄ Kari, *Progetto di concorso per il centro di Helsinki*, n. 530 (dicembre 1986), p. 22
- B1404 VALLE Gino, *Abitazioni popolari a Venezia*, n. 478 (marzo 1982), p. 50
- B1405 —, *Banca commerciale italiana, sede di New York*, n. 535 (maggio 1987), p. 38
- B1406 —, *Centro direzionale a Pordenone*, n. 495 (ottobre 1983), p. 50
- B1407 —, *Distribution center dell'IBM a Basiano*, n. 500 (marzo 1984), p. 52
- B1408 —, *Edificio per il Distribution center IBM a Basiano*, n. 492 (giugno 1983), p. 31
- B1409 —, *Edifici per uffici alla Défense a Parigi*, n. 519 (dicembre 1985), p. 4
- B1410 —, *Edifici per uffici e albergo alla Défense, Parigi*, n. 549 (settembre 1988), p. 30
- B1411 —, RICCI MENICHIETTI Piera, *Nuovo palazzo di giustizia a Brescia*, n. 548 (luglio-agosto 1988), p. 22
- B1412 —, *Palazzo di giustizia a Brescia*, n. 552 (dicembre 1988), p. 56
- B1413 —, *Progetto di concorso per l'area delle Scuderie imperiali a Vienna*, n. 544 (marzo 1988), p. 26
- B1414 —, *Progetto per l'ampliamento del Casinò Winkler a Salisburgo*, n. 534 (aprile 1987), p. 20
- B1415 —, *Progetto-Bicocca*, n. 524 (maggio 1986), p. 8
- B1415bis —, *Progetto-Bicocca, secondo grado*, n. 548 (luglio-agosto 1988), p. 32
- B1416 —, *Quartiere di abitazioni popolari alla Giudecca a Venezia*, n. 528 (ottobre 1986), p. 34
- B1417 VALLEBUONA Renzo, *Progetto per il Museo di etnologia di Francoforte s. M.*, n. 541 (dicembre 1987), p. 30
- B1417bis VALLETTI Vittorio F., *Progetto di ristrutturazione dell'Ospedale evangelico valdese a Torino*, n. 546 (maggio 1988), p. 32
- B1418 VALLI Dario, *Progetto di 20 alloggi a schiera a Binago*, n. 511 (marzo 1985), p. 21
- B1419 VAN DER VLUGT Leendert Cornelius, BRINKMAN M., *Fabbrica Van Nelle a Rotterdam*, n. 494 (settembre 1983), p. 44
- B1420 VAN EYCK Aldo, *Campi-gioco ad Amsterdam*, n. 517 (ottobre 1985), p. 6
- B1421 —, *Casa lungo l'Angstel a Baambrugge*, n. 517 (ottobre 1985), p. 8
- B1422 —, *Casa a Bergen*, n. 517 (ottobre 1985), p. 10
- B1423 —, *Casa a Saint Paul de Vence*, n. 517 (ottobre 1985), p. 11
- B1424 —, *Chiesa cattolica a L'Aja*, n. 517 (ottobre 1985), p. 12
- B1425 —, *Chiesa protestante delle Molucche a Deventer*, n. 517 (ottobre 1985), p. 12
- B1426 —, *Clinica psichiatrica a Boekel*, n. 517 (ottobre 1985), p. 14
- B1427 —, *Monumento nazionale alla Regina Guglielmina a L'Aja*, n. 517 (ottobre 1985), p. 17
- B1428 —, *Orfanatrofio ad Amsterdam*, n. 534 (aprile 1987), p. 32
- B1429 —, *Padiglione delle sculture di Arnheim*, n. 517 (ottobre 1985), p. 5
- B1430 —, VAN EYCK Hannie, *Progetto di concorso per Campo di Marte alla Giudecca*, n. 518 (novembre 1985), p. 16
- B1431 —, *Ristorante, biblioteca e sale conferenze per l'European space agency (ESTEC) a Noordwijk*, n. 517 (ottobre 1985), p. 19
- B1432 —, *Ristrutturazione di casa Bute a Londra*, n. 517 (ottobre 1985), p. 9
- B1433 VAN EYCK Hannie, VAN EYCK Aldo, *Progetto per Campo di Marte alla Giudecca*, n. 518 (novembre 1985), p. 16
- B1434 VAN HEESWIJK Hans, *Nuovo museo di architettura in Olanda*, n. 504 (luglio-agosto 1984), p. 21



- B1435 VAN VELSEN Koen, *Abitazione e studio fotografico a Vinkeveen*, n. 504 (luglio-agosto 1984), p. 22
- B1436 —, *Ristrutturazione di un negozio di gioielleria a L'Aia*, n. 504 (luglio-agosto 1984), p. 23
- B1437 VANDKUNSTEN Tegnestuen, VIBILD Karsten, *Quartiere Tinggarden II a Copenaghen*, n. 540 (novembre 1987), p. 28
- B1438 VARALDO Giuseppe, ISOLA Aimaro, GABETTI Roberto, *Uffici giudiziari ad Alba*, n. 485 (novembre 1982), p. 2
- B1439 —, ISOLA Aimaro, GABETTI Roberto, *Uffici giudiziari ad Alba*, n. 541 (dicembre 1987), p. 42
- B1440 VAZQUEZ CONSUEGRA Guillermo, PEÑA Ignacio de la, *Progetto per la Plaza de la Encarnacion a Siviglia*, n. 498/99 (gennaio-febbraio 1984), p. 66
- B1441 VAISÄNEN Juhani, KAIPAINEN-ALASKEWICZ Maarit, KAHRI Esko, *Progetto di concorso per il centro di Helsinki*, n. 530 (dicembre 1986), p. 27
- B1442 VELEZ CATRAIN Antonio, *Progetto per un centro culturale a Madrid*, n. 487/88 (gennaio-febbraio 1983), p. 75
- B1443 VENDER Claudio, ASNAGO Mario, *Negoziò Viganò in P.za Cordusio a Milano*, n. 478 (marzo 1982), p. 42
- B1444 —, ASNAGO Mario, *Rassegna di opere*, n. 478 (marzo 1982), p. 46
- B1445 VENEZIA Francesco, *La casa scopercchiata. Progetto per un piccolo giardino a Gibellina*, n. 524 (maggio 1986), p. 35
- B1446 —, DE PASCALE Antonino, *Piano regolatore di Lauro*, n. 498/99 (gennaio-febbraio 1984), p. 100
- B1447 —, *Progetto di concorso per la Stadthalle a Regensburg*, n. 545 (aprile 1988), p. 36

- B1448 —, *Progetto di concorso per il Padiglione Italia alla Biennale di Venezia*, n. 551 (novembre 1988), p. 9
- B1449 —, DI CATERINA Paolo, PETRUSCH Gabriele, *Progetto di riqualificazione di isolati urbani a Messina*, n. 523 (aprile 1986), p. 26
- B1450 —, *Progetto di concorso per l'area delle Scuderie imperiali a Vienna*, n. 544 (marzo 1988), p. 18
- B1451 —, *Progetto per il territorio di San Leucio*, n. 505 (settembre 1984), p. 16
- B1452 —, *Progetto per l'ampliamento del Casinò Winkler a Salisburgo*, n. 534 (aprile 1987), p. 20
- B1453 —, APRILE Marcella, COLLOVÀ Roberto, *Teatrino all'aperto nel quartiere del Carmine a Salemi*, n. 536 (giugno 1987), p. 28
- B1454 VENTURI, RAUCH AND SCOTT BROWN, *Laguna Gloria art museum ad Austin*, n. 540 (novembre 1987), p. 36
- B1455 —, PAYETTE ASSOCIATES, *Lewis Thomas laboratory for molecular biology della Princeton university*, n. 527 (settembre 1986), p. 4
- B1456 —, *Progetto per la nuova ala della National gallery a Londra*, n. 536 (giugno 1987), p. 39
- B1457 —, *Seattle art museum*, n. 540 (novembre 1987), p. 34
- B1458 VETTER Hans Adolf, *Casa unifamiliare nella Werkbundsiedlung di Vienna*, n. 522 (marzo 1986), p. 49, 54
- B1459 VIAPLANA Albert, PIÑON Helio, *Centro di assistenza primaria a Sant Hipòlit de Voltregà*, n. 535 (maggio 1987), p. 20
- B1460 —, PIÑON Helio, *Piazza della stazione Sants a Barcellona*, n. 494 (settembre 1983), p. 40
- B1461 —, PIÑON Helio, *Progetto per la piazza della stazione di Sants nel quartiere Hostafrancs*, n. 483 (settembre 1982), p. 16
- B1462 VIBILD Karsten, VANDKUNSTEN Tegnestuen, *Quartiere Tinggarden II a Copenaghen*, n. 540 (novembre 1987), p. 28
- B1463 VIELMI Bruna, DELFINO Fulvia, *Progetto per una biblioteca a Peschici*, n. 479 (aprile 1982), p. 33
- B1464 VIGANÒ Vittoriano, *Progetto per l'ampliamento della facoltà di architettura di Milano*, n. 481 (giugno 1982), p. 36
- B1465 VILLA Angelo, FERRANTE Paolo, *Case popolari a Cascina del sole di Bollate*, n. 516 (settembre 1985), p. 56
- B1466 VIOLO A., NOCI O., IANNICELLI V., GORI P., GIOVANNETTI F., *Progetto per il centro storico di Roma*, n. 487/88 (gennaio-febbraio 1983), p. 93
- B1467 VISEK Jan, *Casa per due famiglie per il quartiere-esposizione "Novy dum" del Werkbund cecoslovacco a Brno*, n. 512 (aprile 1985), p. 46
- B1468 VITALE Daniele, CESARONI Silvia, RUATTI Renato, TARINI Maurizio, *Progetto di concorso per il Parco urbano del porto navile e della Manifattura tabacchi a Bologna*, n. 512 (aprile 1985), p. 29
- B1469 VIUM Niels, *Progetto per l'isolato BK 6 a Copenaghen*, n. 540 (9 novembre 1987), p. 25

- B1470 VIVES Santiago, TARRUS Joan, BOSCH Jordi, *Scuola a Vilassar de Mar (Barcellona)*, n. 535 (maggio 1987), p. 22
- B1471 VON KOSTELAC Ante Josip, *Progetto di addizione al Municipio di Wilhelmsbaven*, n. 481 (giugno 1982), p. 29
- W Y**
- B1472 WAGNER Otto, *Metropolitana di Vienna*, n. 550 (ottobre 1988), p. 38
- B1473 WEIDLE Richard, *Progetto per l'anello olimpico di Barcellona*, n. 501 (aprile 1984), p. 10
- B1474 WIESNER Arnost, *Casa per il quartiere-esposizione "Novy dum" del Werkbund cecoslovacco a Brno*, n. 512 (aprile 1985), p. 46
- B1475 WILFORD Michael, STIRLING James, *Ampliamento del Fogg Museum a Cambridge*, n. 480 (maggio 1982), p. 3
- B1476 —, STIRLING James, *Estensione del Dipartimento di chimica della Columbia university a New York*, n. 493 (luglio-agosto 1983), p. 26
- B1477 —, STIRLING James, *Progetto per una biblioteca pubblica a Latina*, n. 507 (novembre 1984), p. 6
(vedi anche JAMES STIRLING, MICHAEL WILFORD AND ASSOCIATES)
- B1478 WILLIAMS Owen, *Opere e progetti vari*, n. 537 (luglio-agosto 1987), p. 40
- B1479 WINTERMANS Frank, WINTERMANS Paul, *Casa a due appartamenti a Mol*, n. 504 (luglio-agosto 1984), p. 17
- B1480 WINTERMANS Paul, WINTERMANS Frank, *Casa a due appartamenti a Mol*, n. 504 (luglio-agosto 1984), p. 17
- B1481 WOLF Harry C., *Ampliamento dell'Università del North Carolina a Charlotte*, n. 490 (aprile 1983), p. 50
- B1482 —, *Uffici per la NCNB National bank a Tampa, Florida*, n. 541 (dicembre 1987), p. 56
- B1483 WOLLNER Licio, TRABUCCO Gianfranco, MESSINA Filippo, CAPOVILLA Carlo, *Progetto per il centro di Mira*, n. 502 (maggio 1984), p. 36
- B1484 WOOD John, *Opere varie a Bath*, n. 513 (maggio 1985), p. 35
- B1485 WRIGHT Frank Lloyd, *Gordon strong automobile objective for Sugarloaf mountain, Maryland*, n. 545 (aprile 1988), p. 51
- B1486 —, *Imperial hotel, Tokio*, n. 545 (aprile 1988), p. 46
- B1487 —, *Larkin administration building a Buffalo*, n. 545 (aprile 1988), p. 44
- B1488 —, *Solomon R. Guggenheim museum a New York*, n. 545 (aprile 1988), p. 52
- B1489 —, *S.C. Johnson and administrative center, Racine (Wisconsin)*, n. 545 (aprile 1988), p. 48
- B1490 WÖRNER Wolfgang, BENZMÜLLER Barbara, *Casa 13 nell'isolato 31 a Berlino-Kreuzberg*, n. 492 (giugno 1983), p. 58
- B1491 YAMAMOTO Riken, SHOP Field, *Gazebo, edificio di abitazioni, negozi e uffici a Yokohama, Prefettura di Kanagawa*, n. 537 (luglio-agosto 1987), p. 11

- B1492 —, *SHOP Field, Rotunda, edificio di abitazioni, negozi e uffici a Yokohama, Prefettura di Kanagawa*, n. 537 (luglio-agosto 1987), p. 5
- B1493 —, *SHOP Field, Supermercato a Tokio*, n. 537 (luglio-agosto 1987), p. 10
- B1494 YAMPOLSKY Ruri, KONYK Craig, HAWKINSON Laurie, SMITH-MILLER Henry, *Progetto di concorso per l'Institute of contemporary art a Philadelphia*, n. 537 (luglio-agosto 1987), p. 36
- B1495 YANOVSHCHINSKY Vera, *Progetto per la zona delle Piagge alla periferia di Firenze*, n. 534 (aprile 1987), p. 58
- Z**
- B1496 ZAK Ladislav, *Casa unifamiliari per il quartiere-esposizione "Baba" a Praga*, n. 512 (aprile 1985), p. 50
- B1497 ZANI Giovanni, TINTORI Silvano, BALLARDINI Romeo, CAMPOS VENUTI Giuseppe, *Piano regolatore generale di Ancona del 1973*, n. 519 (dicembre 1985), p. 21
- B1498 ZANIBONI F., PUGLIELLI Emilio, MAFFEIS F., *Complesso residenziale a Manerbio*, n. 530 (dicembre 1986), p. 12
- B1499 —, PUGLIELLI Emilio, MAFFEIS F., *Complesso residenziale a Provaglio d'Iseo, Brescia*, n. 530 (dicembre 1986), p. 8
- B1500 ZANNI Fabrizio, TOSI Andrea, SPAGNOLO Roberto, INVERNIZZI Sergio, CROTTI Sergio, *Progetto di concorso per il nodo ferroviario di Bologna*, n. 497 (dicembre 1983), p. 22
- B1501 ZANONI Tomaso, *Edificio residenziale in un quartiere ottocentesco a Zurigo*, n. 522 (marzo 1986), p. 36
- B1502 —, *Edificio residenziale a Lucerna*, n. 522 (marzo 1986), p. 36
- B1503 —, *Edificio nella città storica di Basilea*, n. 522 (marzo 1986), p. 36
- B1504 ZANUSO Marco, CRESCINI Pietro, *Nuova sede del Piccolo teatro a Milano*, n. 508 (dicembre 1984), p. 4
- B1505 ZARDINI Mirko, PUGLIELLI Emilio, *Progetto di concorso per il Parco urbano del Porto Navile e della Manifattura tabacchi*, n. 512 (aprile 1985), p. 29
- B1506 ZENONI Giorgio, GAMBIRASIO Giuseppe, *Insedimento residenziale della Valdadige costruzioni in via Wolf Ferrari a Milano*, n. 522 (marzo 1986), p. 43
- B1507 —, GAMBIRASIO Giuseppe, *Insedimento residenziale della Beni immobili Italia in via Wolf Ferrari a Milano*, n. 522 (marzo 1986), p. 43
- B1508 ZILlich Clod, HALFMANN Jasper, *Progetto di concorso per un Centro di cinematografia a Berlino*, n. 517 (ottobre 1985), p. 36
- B1509 ZUCCHI Cino, GIUSSANI Roberto, *Ampliamento degli uffici di uno stabilimento a Casorezzo e sistemazione dell'accesso viabilistico e dei parcheggi*, n. 511 (marzo 1985), p. 23
- B1510 —, GIUSSANI Roberto, *Spaccio e magazzino per una fabbrica tessile a Casorezzo*, n. 545 (aprile 1988), p. 34
- B1511 ZWIGARD Tod, KISS Laszlo, UNGERS Simon, *Casa Knee a North Caldwell nel New Jersey*, n. 505 (settembre 1984), p. 38

Indice generale dei nomi

Contiene i nomi degli autori degli articoli, dei progettisti, dei collaboratori ai progetti (fino ad un numero massimo di 25 per singolo progetto) e dei consulenti ai progetti. Contiene anche i nomi di persone e istituzioni oggetto degli articoli, delle recensioni e delle segnalazioni.

I nomi degli studi professionali compaiono nella loro dizione societaria (esempio: JAMES STIRLING, MICHAEL WILFORD AND ASSOCIATES) con i necessari rinvii dal nome dell'architetto allo studio professionale e/o viceversa.

Non compaiono in questo Indice gli autori di segnalazioni e recensioni contenute nella rubrica "In breve".



AALTO Alvar A1285 B1	AGUADÉ Victor Rahola B5	AMMAN PROGETTI B1504	APRILE Marcella B34
AALTO Elissa B1	AIRALDI Elena B83	AMORIM Manuel B1253 B1254	ARACIL BELLOA José Joaquín B35
AARP B2	AIROLDI Renato A7 A8 A9 A10 A11 A12 A13 A14	AMOROSINO Sandro B58	ARATA ISOZAKI & ASSOCIATES B36 B660
ABBOTT L. B1046	AKADEMIE FÜR KUNST UND KUNSTGEWERBE Breslau A543 A544	ANASTASI Maurizio B19 B20	ARCHITEKTENGROEP LRR A1016
ABE Taro B624	ALAN BAXTER AND ASSOCIATES B1142 B1143	ANCESCHI Giovanni A17	ARCOPROGETTI B37
ABERNATHY Don B1481	ALAU Javier B6	ANDERSEN Poul Henrik A18	ARENE Olivier B417
ABIS Mario A1	ALBERS B. B710 B712	ANDERSON Charles B1058	ARETS Wiel A25
ABRAHAM Raimund A2	ALBERT Alois B676	ANDERSON Samuel B1342 B1494	ARGAN Giulio Carlo A26 A27
ABRAM Joseph A3	ALBERTI Leon Battista A96	ANDINA Claudio B496 B499 B500	ARKITEKTGRUPPEN I ARHUS B38
ABRAMOWITZ Max (vedi HARRISON AND ABRAMOWITZ)	ALBORGHETTI Guido A15	ANDINA Luca B1394 B1397	ARNABOLDI Michele B39 B40 B1265 B1267 B1268
ABRIANI Alberto A4	ALBRECHT Benno B7 B362 B568	ANDO Tadao A19 A20 A21 B21 B22 B23 B24 B25 B26 B27 B28 B29 B30	ARNALOT J. B856
ACCADEMIA D'ARTE E D'ARTE APPLICATA DI BRESLAVIA A543 A544	ALBRECHT Walter B1379	ANDREW John (vedi JOHN ANDREW INTERNATIONAL)	ARNAUDO Guillermo B796
ACHATZ Walter B1413	ALDA V. B8	ANDREW Michèle B1265	ARRIOLA Andreu B41
ACHILLI Michele B3	ALENIUS Stefan A16	ANGELILLO Alfonso B818	ARTEGIANI Giulio B1402
ACKERMAN James S. A5	ALES Roberto B1173	ANGELILLO ANTONIO B563 bis	ARUP Ove A28 A1415 (vedi anche OVE ARUP & PARTNERS)
ACUTO Antonio B212	ALEXANDER COOPER ASSOCIATES B9	ANGELUCCI Enzo B1034	ASCARELLI Giovanni A29
ADAM James A868	ALEXANDER Christopher A55	ANGEVINE Margo B1455	ASCHAN Nils-Hinrik B4
ADAM Robert A868 A953	Ali Anna B1453	ANGILELLA Umberto B1465	ASISI Yadegar (vedi AZIZI Yadegar Nemat)
ADIV Uriel M. A6	ALLEN Stanley B914 B915 B916	ANNONI Corrado B1129 B1310	ASNAGO Mario B42 B43
ADLERCREUTZ Erik B4	ALLETTO Gaetano B539	ANSARI Shahin B769	ASNICAR Giuseppe B1504
ADLERCREUTZ Gunnel B4	ALLUYN M. B1045	ANSART J.P. B578	ASSOT M. B259
ADMENT Michel B438	ALMEIDA Luiz B587	ANSELMi Alessandro B31 B32	ASSUNÇÃO Alfredo Jorge B1251
AFONSO Suzana B1284	ALTANA Giuseppe B10	ANTHONY HUNT ASSOCIATES B296	ASTENGO Giovanni A30
AGAZZI Gianfranco B133	ALTHABEGOITY B. B259	ANTOGNINI Carlo B499	ATELIER PIANO B1041 (vedi anche PIANO Renzo)
AGEMA J.F. B600	ALTHABEGOITY M. B11 B788	ANTONELLI Alessandro A1282	ATHANS ENTERPRISES B471
AGGARBATI Fabrizio B365 B366	AMADÓ Roser B12 B13 B14 B15 B16 B17	ANTONIAZZI Lucia A22	ATTANASI Patrizia B704
AGOSTINI R. B918	AMALRIC Bruno B682 B683	ANTONINI Ezio A23	ATTANASIO Sergio B1049
AGREST Diana A474	AMBASZ Emilio B18	ANTORINI Antonio B33	AU Alan B527
	AMERICAN HOIST B593	ANZIVINO Gino A24	

AUA-ATELIER D'URBANISME ET
D'ARCHITECTURE
A576 B44
(vedi anche CHEMETOV Paul e
HUIDOBRO Borja)

AUBRY P.
B758

AUERNHAMMER Gerhard
B527

AULENTI Gae
A31 A32 A33 B45 B46 B47 B48

AURY Jean-Pierre
B783

AUSIA
B49

AVAGNINA Mario
B551

AVANZINI Bruna
B1465

AVARELLO Paolo
A34

AVATI Pupi
B519

AVELLANEDA Jaume
B50

AVERILL Jeffrey
B1476

AVON Annalisa
A35 A36 A37 A38 A39

AYMONINO Aldo
B51 B59 B1106 B1335 B1340

AYMONINO Carlo
A41 A42 A43 A44 A45 A46 A47
A1434 B52 B53 B54 B55 B56 B57
B58 B59

AZIZI Yadegar Nemat
B60 B149 B150 B153

AZZOLA Spartaco
B555 B556 B558 B559 B563

B

BAAS James W.
B423

BABB Philip
B882

BACCHINI Mauro
B61

BACH Jaume
B62 B63

BACRY Elène
B498

BADER Lorenzo
B1409 B1410

BADOVICI Jean
B64

BAEHLER M.
B40

BAGLI Franco
B65 B349 B352

BAGUERIN C.
B856

BAIETTO Armando
B654 B655bis

BAIN Laurence
B672

BAKEMA Jacob B.
(vedi VAN DEN BROEK EN BAKEMA)

BAKER Arthur A.
B423

BALCH P.
B936

BALDESSARI Luciano
A1041 A1070

BALDEWEG Juan Navarro
A48 B66 B67 B68 B69

BALDISSERRI Claudio
B70 B1106

BALLARDINI Romeo
B71

BALLAST NEDAM GROEP N.V.
B72

BALMORI Diana
B73

BALZANI Andrea
A49 B332 B1165

BANAUDI Dario
B74

BANCHER Giacomo
B831 B926

BANDINI Manuela
B1288 B1500

BANDUS Rolf
B1388 B1389

BANFI Giuliano
B83

BANGERT, JANSEN, SCHOLZ,
SCHULTES
B75 B76

BANHAM Reyner
A50 A51 A52 A53 A54 A55 A56
A57 A860

BANIAHMAD Sina
B624

BANNINK Rob
B611

BARABINO Maria Luisa
B214

BARBAGLI Francesco
A58 B77

BARBIANI Maria Grazia
B1189

BARBIERI Giuseppe
A59

BARBIERI S. Umberto
A60 A61 A62 A63 A64 A65 A66
A67 A68

BARBINI Gabriella
B57 B58 B59 B97 B98

BARCHI Carola
B498

BARCO A.
B856

BARDA Marisa
B587

BARDI Pietro Maria
A69

BARDSLEY H.
B259

BARÉY André
A70

BARKE Paul
B672

BARKER Tom
B1042 B1043

BARNI Roberto
B943

BARONI Piero
B77

BARRIONUEVO A.
B598

BARTELS Olaf
A71

BARTELS Thomas
B702

BARTELT U.
B1383

BARTOLESCHI Giorgio
B349 B350 B352

BARTOLETTI Walter
B926

BARUCCI Pietro
B78

BARUSCO Elena
B1465

BASS John
B806

BASSANI Achille
B83

BASSI Stefano
A72

BATTIATO Sebastiano
B654 B655bis

BATTIMELLI Fausto
B79

BATTISTI Emilio
B80 B81 B82 B83

BATTISTI Eugenio
A899

BAUHAUS
A293

BAUM Mirko
B701 B702 B705

BAUMGARTNER Andrea
B84

BAUSINGER Anton
B958

BAUZEK Václav
B632

BAXTER Alan
(vedi ALAN BAXTER AND ASSOCIATES)

BAYER Herbert
A17

BÄHLER Matteo
B1267

BBPR
A1147

BEAN James H.
B423

BECCHI Renato
B85

BECCU Michele
B86 B87 B88

BECH I THOMSEN Jorsal
B805

BECHER Bernd
A53

BECHER Hilla
A53

BECKER Peter
B527

BECKER Thomas
B769

BEDARIDA Marc
A73 A74 A75 A76

BEDINI Gilberto
A77

BEGHELLI Pier Gianni
B82

BEHRENS Peter
A222 B89

BELHADJ Reda
B134

BELIN Philippe
B1081

BELLANCA Rosa
B339

BELLEZA Gilberto
B587

BELLINI Mario
A78

BELLINZONA Stefano
B563

BELLMUNT Jordi
B166

BELOTTI Giandomenico
B90 B91 B92

BELTRAME Gianni
A79

BELTRAMI GADOLA Luca
B357 B1171

BELTRAMI Giorgio
B1275

BEMISS Margaret
B879

BENEDER Ernst B624	BESCH J.D. A98	BLASI Carlo B1366	BONET Pep B124
BENEDETTI Mao B93 B94	BETIN Stephane B31	BLETON Hervé B278	BONFANTE Francesca B212
BENEVOLO Alessandro B95 B98	BETSKY Aaron B527	BO BARDI Lina B587	BONFANTI Ezio A1290
BENEVOLO Leonardo A80 A81 A82 A83 A84 A85 A86 A87 A88 A89 A90 A91 B96 B97 B98	BETTINELLI Rossana B109	BOCCARDO Alberto B214	BONFANTI Francesco A34
BENOIT & VERBIEST B49	BETTINI Virginio C542	BOCCIONI Umberto A185	BONFARDECI G. B125
BENTIVOGLIO Giancarlo B99	BEVINGTON Russell B672	BODMER C. B1396	BONFIGLIOLI Gabriele B519
BENVENUTO Edoardo A92	BEZPALEC Tomás B863	BOERI Stefano A108 A109 A110 A111 A112 B1288	BONIZZATO M. B942
BENZMÜLLER Barbara B100	BHATTI S.S. A99	BOERI Tito A113	BONO Cristoforo B1165
BERAUD Alain B101	BIANCHETTI Cristina A100 A101	BOESKE Herbert B555	BONO Salvatore B539
BERDINI Paolo A93	BIANCHI Angelo B110	BOETTI Claudio B1267	BONOMOLO Michelangelo B126
BERGERON Valérie A94 B102 B565 B1310	BIANCHI Giorgio B1042 B1043	BOFILL Ricardo B115	BONUCCELLI Dante B1310
BERGHANEL Marcos Roger B1109	BIANCHINI Cristian B1275	BOGO Antonio B1315	BORGESANI B. B918
BERGOMI Lorenzo B103 B779	BIANCO Beppe B654 B655bis	BOHIGAS Oriol A114 A115 A116 A117 A118 A119 A120 A121 A122 A123 A648 B116 B117 B118 B119	BORGHINI Sandro B1275
BERLAGE Hendrik Petrus A1005 B104	BIANDA F. B40	BOISEN J. B755	BORIE Alain A126
BERMAN Marshall A95	BICEGO Anna A102	BOLDRIN Lucio B1322	BORNGRÄBER Christian A127
BERMUDEZ Alejandro B1096	BIEMOND C. B600	BOLLERAY Franziska A124	BORRELLI ROJO Gaetano B127
BERNARDI Stefano B1275	BIFFI-GENTILI Enzo A103	BOLLIGER Tino B497 B503	BORRIELLO Eduardo B347
BERNASCONI Giano B499	BIGELMANN B258	BOLOGNESI Cecilia B548 B549	BORSANI R. B553
BERNI Lorenzo B105	BINAR Otakar B111	BOLZE Pierre B120 B770	BOSCH Jordi B128
BERRETTE Luca B106 B107	BIONDI Laura B1315	BOMBARDIERI G. B1498 B1499	BOSCH M. B857
BERTAZZONI Luigi B779 B780	BIRKYE S. B49	BOMBART Laurent B134	BOSCHI Giuseppe B129
BERTELLI Carlo A96 A97	BISH Thomas B881	BONADEI Monique B1169 B1170	BOSCO Renata B645
BERTELLI Pietro B83	BISIGNANI Piera B1103	BONADONNA A. B918	BOSIO Elio B926
BERTI F. B1007	BISOGNI Salvatore A105 A106 B112 B113 B439	BONAFFIN Giorgio A125	BOSONI Giampiero A128—A152 B780
BERTIAUX J.P. B2	BITTO Vittorio B114 B1336	BONAGIUNTI Laura B97 B98	BOTTA Mario A153 A154 A155 A415 A650 A1429 B130 B131 B132 B133
BERTOLA Mario B1228	BJERRUM P. B755	BONANNI Fulvia B1163	BOTTARO Bruno B993
BERTOLAMI Daniele B108	BLAGANIE Dusan A107	BONCA Milos B121	BOTTI Gilberto A156
BERTOSSI F. B563bis	BLAKE Perry B527	BONELL Esteve B122 B123	BOTTIGELLI Carlo B83
BERTOZZI E. B766	BLANC J. B1095		BOTTINO Felicia B539

BOUBET Guillaume
B1081

BOUCHAIN P.
B259

BOUCHER E.
B936

BOUCHER Jean-Dominique
B262

BOURDEAU Michel
B134

BOZELEC Yves
B135

BOZO Dominique
A157

BÖHM Gottfried
B136

BÖHM Stephan
B137

BÖTTCHER Rudolf
B138 B139 B140 B141 B142 B143
B144 B145

BRADEL Vincent
A158

BRADLEY Stephanie
B1367

BRAGA André
B1283 B1284

BRAGADIN Gianni Luigi
B1106

BRAGHIERI Gianni
B146 B147 B1162 B1164 B1165

BRANDAÒ Luiza
B1253 B1254

BRANDI Donatella
B943

BRANDOLINI Sebastiano
A159—A209 A989

BRANDS Ludger
B949

BRANDT Andreas
B148 B149 B150 B151 B152 B153
B154 B155 B156 B796

BRANDT, HEISS, LIEPE,
STEIGELMANN
B157

BRAUCHLI & AMSTEIN
B909

BRÄKERBOHM Maike
B1391

BRÄNDLI Matteo
A210 A211 A212 A213

BREARLEY Richard
B304

BREGLIA Mario
B655bis

BREITHAUP T. A.
B1368

BRENAC Olivier
B158

BRENNE Winfried
A214

BRENNER Klaus Theo
B159 B160 B161

BRESCI Alessandro
B1163

BREWING W.
B1137

BRIHI Guido
B162 B163

BRIGNOLI Giovanni
B1465

BRIGNONE Emanuela
B1170

BRINKMAN Johannes Andreas
B1419

BRINKMAN M.
B164 B165

BRIOLLE Cécile
A215

BRIX Michal
B470

BROGGI Mario
B1415

BROGIOLO Gian Pietro
A216

BRONER Kaisa
A1267

BROOKS H. Allen
A217

BROOKS/COLLIER ASSOCIATE
ARCHITECTS
B472

BROUG N.W.A.
B600

BROUWER Nel
B368

BRU Eduard
B166

BRUFAU Robert
B396 B925 B1149

BRUGERE D.
B259

BRULLET Manuel
B167

BRUNEL Isambard Kingdom
B168

BRUNI Marina
B1465

BRUSATI Gianfranco
B510

BRUSATIN Manlio
A218

BRUSCHI Arnaldo
B765

BUCCHI Alberto
B519

BUCCHIGNANI Mario
B347

BUCCI Elisabetta
B1103

BUCCI L.
B1089

BUCCIARELLI Piergiacomo
A219

BUCHER Fritz
B1372

BUCKLEY Rick
B1455

BUDDENSIEG Tilmann
A220 A221 A222

BUECHLER Walter
B169

BUFFI Jean-Pierre
B170

BUFFONI Marco
B1169 B1171 B1292

BUILDING DESIGN PARTNERSHIP
B391

BUONAIUTO Anna
B112 B113

BUONO O.
B171

BURCKHARDT Michael
B1415

BUREAU HANSCOMB
B259

BURESH Tom
B527

BURG Annegret
B949

BURGEE John
(vedi JOHNSON AND BURGEE)

BURGESS Greg
B172 B173 B174

BURIAN Ales
B175

BURILLO Luis
B176

BURKHALTER Marianne
B177

BURTIN Justus
B681

BURTON Decimus
B178

BURTON Scott
B665

BUSER Matthias
B179

BUSQUETS Joan
A223 A224 B180 B181 B182 B397
B400

BUSO VON BUSSE H.
A225

BUTLER Rémi
B183

BUTTI Sergio
B560 B561 B563bis B566 B567

BUXADÉ Carlos
B184

BUZZACCHI Anna
B823

BÜRO SCHWARZWÄLDER
B1368



CABRÉ Frederich
B506

CACCIA Adalberto
B185

CACCIA DOMINIONI Luigi
B186 B187

CACCIARI Massimo
A226 A227 A228 A229 A230

CADEO Francesca
B560 B563bis B566

CAFARO Aldo
B990

CAGNARDI Augusto
A231—A233 B188 B552—B568

CAILLAT Jean
B521 B522

CAILLOT Pierre
B762

CAJTHAMLOVA Markéta
B412 B413 B414

CALABI Donatella
A234

CALABRESE Omar
A235

CALCAGNI Luigi
B189

CALDER Alexander
A212

CALLIGARIS Cristina
A236 B557 B563 B563bis B566
B1129

CALORI Sergio
B909

CALUGI Maurizio
B208

CALVANO Luciana
B956 B958

CALZA Giampiero
A237

CALZOLARETTI Marta
B886

CALZOLARI Vittoria
B190

CALZONI Sonia
B769

CAMERA Sergio
B1049

CAMERINO Ugo
B97 B98

CAMMEO Patrizia
B464

CAMPAGNOLA Riccardo B191	CAPPIELLO Vito B1049	CASTAGNOLI Corrado B233	CELADA Gianni B886
CAMPANELLI Alberto B192	CAPRINI Francesco B1167	CASTANHEIRA Carlos B234 B235 B236	CELANT Germano A265 A266
CAMPBELL ZOGLOVITCH WILKINSON GOUGH B193	CAPUANO A. B1089	CASTELLANO Chiara B1401	CELLI Carla B445
CAMPI Mario A238 B194 B195 B196 B197 B198	CARAPACCHIO Fabio B224	CASTELNUOVO Enrico A260	CELLI Carlo B247
CAMPO BAEZA Alberto B199 B200 B201 B202 B202bis B203 B204	CARAZZI Maria A253	CASTIGLIONI Achille B237 B238	CELLI Giorgio B519
CAMPO Daniela B1042	CARDULLO Franco B225	CASTIGLIONI Livio B239	CELLI Luciano B248
CAMPO Maurizio B205	CARLUCCI Piero B556 B563 B1000	CASTIGLIONI Piero B240 B1040 B1170	CELLINI Francesco B249 B250
CAMPOPIANO Maurizio B206	CARNELUTTI Alfredo B1404 B1406 B1407 B1416	CASTILLO Riccardo B1387	CENCI P. B1090
CAMPORINI Giuseppe B1404 B1416	CARNELUTTI Marco B1409 B1410 B1411 B1412	CASTRO R. B524	CENTOLANI Giuseppe B1500
CAMPOS VENUTI Giuseppe A240 A241 A242 A243 A244 B207	CARPENTER John B226 B304	CASUBOLO Luisella B940 B942	CEO Rocco B806
CANALETTO A218	CARRARA Mario B655 B655bis	CATHCART C. B721 B722	CERDA Ildelfonso A596 A40
CANALI Guido B208 B209 B210	CARREIRA Joao B1281 B1282 B1284	CATTANEO Cesare A1038 B241	CEREDA Dario B499
CANDILIS Georges B211	CARRELLI Renato B1049	CATTANEO Rita B556 B561 B563 B563bis B564 B565 B566 B568 B1310	CERESA Piero B251
CANELLA Guido A245 A246 A247 A248 A1233 B212 B213	CARRERAS Carlo B227 B228	CATTANEO Sergio B499	CERRI Pierluigi B252—B253 B552—B568 B1040
CANETTI Elias A249	CARRIERI Andrea B1076	CAUQUELIN A. B758	CERVELLATI Pier Luigi A267 A268
CANIGGIA Gianfranco A849 B214	CARRIERI Romano B519 B1076	CAVADINI Raffaele B242 B1267 B1268	CERVELLINI Francesco B254
CANNAROZZO Teresa B215	CARROLL Mark B1042 B1360	CAVALLI Leonardo B951	CESANA Eleonora B1465
CANNATÀ Michele B216	CARROLL Marley P. B1481	CAVALLINA Gianni B37	CESARENI Antonio B255
CANTALLOPS Luis B217	CARTA MANTIGLIA Massimo B568	CAVALLO Domenico B243	CESARONI Silvia B256
CANTONI Alberto B769	CARUSO Luigi B229 B230 B231 B232	CAVANI Guido B519	CHABERT Anne B257 B278
CANZIAN Massimo A250	CARVALHO GOMES José Luis B1247 B1248 B1253 B1254 B1257	CAVEDINI Elena B951	CHABEY Jean Paul B498
CAPITEL Antón A251 B218	CASABELLA A254	CAXISO AFONSO S.M. B1283	CHAIKEN John B471
CAPOVILLA Carlo B219 B220 B221 B565 B818	CASANOVA Vera B558	CECCARELLI Francesco A261	CHAN Edwin B527
CAPOZZA Maria B37	CASASCO Ermanno B780	CECCARELLI Paolo A262 A263 A264	CHAN MAGOMEDOV Selim O. B547
CAPOZZI Emilia B1465	CASCIATO Maristella A255 A256 A257 A258	CECCHI Raffaello B244 B245 B246 B554	CHAND Nek A99
CAPPAL Iginio B222	CASCIO Walter B1076	CECCOTTI Giuliana B1406 B1407 B1413 B1416	CHANG Norman B296
CAPPELLI Giuseppe B223	CASIRAGHI Andrea B917	CEDRO Amedeo B926	CHAPON Hervé B1081
CAPPELLIN Riccardo A252 B357	CASPERS J. A259	CEGNAR Egone B1406 B1504	CHAREAU Pierre A75
	CASSITTO Lorenzo B212	CEK Silvan B585	CHARPIN Agnes B83

CHASLIN François A269	CICOGNANI Giuseppe B1076 B1106	COLBERTALDO Alessandro B918	CONTINI M. B563bis
CHASLIN Olivier B278	CIFELLI Antonio B1049	COLETTI L. B1006	COOPER Alexander (vedi ALEXANDER COOPER ASSOCIATES)
CHASSAIS Jean Luc B1041	CIGLER G. B270	COLLEGE OF ART, PROJECT OFFICE, London B296	COOPER LIVORNO B311 B312
CHAUVELIN Gérard B262	CIOCCA Gianmarco B1162 B1164	COLLI Luisa Martina A309	COOPERATIVA ARCHITETTI COENEN- MARTENS B288
CHAUVIN P. B2	CIOCIA Aldo B1415	COLLINS James B1455	COOPERATIVA LA CASA B313
CHEHAB Colette B1170	CIORRA Giuseppe B271	COLLOVÀ Roberto A310 B297 B298 B299	COOPER, ECKSTUT ASSOCIATES B314
CHEMETOFF Alexandre B258 B259 B260 B1045	CIRIANI Henri E. A276 A277 B272 B273 B274 B275 B276 B277 B278 B279	COLOCCI Massimo B300 B301 B352	COOP. UNICOP B315
CHEMETOV Paul A270 B44 B261 B262 B263 B264 B265	CIRICI Cristián A278 B280 B281	COLOMBARI Ugo B302	COPRAT ASSOCIATI B316 B1165
CHENU Laurent A1259 B266 B866	CIUCCI Giorgio A29 A279 A280 A281 A282 A283 A284 A285 A1096	COLOMBO Alessandro B212	CORAJOU M. B317
CHESI Gianfranco B1163	CIUFFINI Fabio A286	COLOMBO Arnaldo B357	CORBARA Delio B214
CHIAPPINI Gio B242	CLADEL Gérard A287	COLOMBO Fausto B886	CORBELLANI Paolo B1167
CHIAPPONI Medardo B1275	CLAGETT John B471 B529	COLOMBO Gino A311	CORBOZ André A323
CHIARI GAGGIA Andrea B563	CLARKE Fred B282	COLOMBO Paolo B303	CORDESCHI Stefano B318
CHIARINI Carlo B267	CLAUT Luciano B283 B563bis B818	COLOMBO Sergio B500 B503 B909	CORNAGO Davide B563 B563bis B565
CHIMENTI A. B948	CLAUZIER & THIENOT B263	COLQUHOUN Alan A312 A313 A314 A315 A316 A317 (vedi anche COLQUHOUN + MILLER)	CORNOLDI Adriano B319
CHIMISSO M. Rosa B1103	CLELLAND Doug B284	COLQUHOUN + MILLER B304 B305 B306 B307 B308 B309	COROMINAS AYALA Miguel A323bis
CHIMOT Jean-Philippe A271	CLOSE Joachim B1388	COLUMBA Cesare B1338	CORRALES LANTERO Mateo B320
CHIODINI Graziano B823	CLOTET Lluís B285	COMANI Claudio B82	CORREA Federico B321 A324
CHIPPERFIELD David B268	CMF Livorno B1347	CONATY John B1494	CORRIGAN Peter B419 B420 B421
CHIRICO Frank B423	COBB Henry B286	CONCINA Ennio A318	CORSI Gabriele B1093
CHOWDHURY Eulie A272	CODERCH José Antonio A119	CONFORTI Claudia A319 A320	CORSICO Franco A325
CHRISTENSEN Dan B269	CODIGNOLA S. B1089	CONKLIN AND ROSSANT B310	CORTESI Angelo B1310
CHRISTIAANSE K. B717	CODINACHS Marciá B287	CONRADI Hans-Georg B676 B949	CORTI Maria A326 A327
CHRISTIANSEN Jorgen Hegner A273	COENEN Jo B288 B289 B290 B291 B292 B293 B294 B1268	CONSONNI Giancarlo A321	COSCIA-MORANNE M. B322
CIAGÀ Baran B560	COENEN-MARTENS (cooperativa architetti) B288	CONTESSI Gianni A322	COSENTINO Nicoletta B323
CIAMPI Mario B1347	COHEN Ben B369	CONTI Giordano B214	COSENZA Giancarlo A328 A329
CIBORRA Claudio B58 A274	COHEN Jean-Louis A288—A308 A810 B259 B295	CONTI Giorgio B58	COSENZA Luigi A27 A106
CICCONE Filippo B539	COLAO Paolo B560 B563bis B568	CONTI Jim B1142 B1143	COSSUTTI Emanuela B769
CICIOTTI Enrico A275		CONTINI Edgardo B527	COSTA Raffaella B1042

COSTANTIN Michael B357	CUCCATO Isabella B1468	DA POZZO Giovanni B1165	DE CARLO Antonella B1465
COSTANTINI Paolo A330	CUCCIA Gaetano B338	DABAC Mladenka B944	DE CARLO Giancarlo A451 A1153 A1250 B356 B357 B358 B359
COTTAM David A331	CUCCOLI Gianfranco B946	DAL CO Francesco A437 A438 A439 A440 A441 A442	DE CAROLIS M. B360
COUVAJOUR M. B522	CUFER Margarethe B1328 B1329 B1330 B1332 B1333 B1334	DALE + GOLDFINGER B296	DE CESARIS Alessandra B361
COUVERT Jean-Jacques B682 B683	CUGINI Fulvia B37	DALGAS Vibeke A443	DE CHIARA Annamaria B112
COUZENS Kenneth A332	CULOTTA E LEONE ARCHITETTI ASSOCIATI B339 B340 B341	DALISI Riccardo B347	DE CILLIA Adelchi B1406 B1411 B1412
COX Maurice B1093	CULOTTA Pasquale A431 A432 A433 B339 B340 B341 B342	DALLOCA Mauro B82	DE COLA Sergio B1255 B1453
COX Philip B1039	CUNHA Francisco José B1251	DAMISCH Hubert A444 A445	DE FAZIO John B1455
COZZOLINO Salvatore B1049	CUPELLONI Luciano B254	DAMP Alberto B1275	DE FEO Vittorio A452 B362 B363 B364 B365 B366
CRANZ G. B1361	CUPPINI Giampiero B1076 B1106	DANERI Luigi Carlo A7	DE FEZ Alberto B347
CRAPIZ Pino B1416	CURCIO Francesco B1417bis	DAPRÀ CONTI Maria Grazia A446	DE GENNARO Massimo B1465
CREMONA Luigi B324	CURTI Silvio A1417bis	DARBELLEY Fernando B993	DE GIORGI Manolo A69 A453 A454 A455 A456 A457 A458 B564 B956
CREMONESI Angelo B1500	CUSMANO Mario G. A435	DARDEL François B1081 B1082 B1083	DE LILLO Giovanni B367
CREPAIN Jo B325	CUSSON François B1409 B1410	DARDI Costantino A447 B348 B349 B350 B351 B352	DE LORENZI Claudia B1106
CREPET Benoît B326	CUTLER Ph. B1361	DARDOT Bernard B521 B522	DE LORENZO Alfredo A459
CRESCINI Pietro B327	CUTRERA Achille A436	DAUVERGNE Pierre A448	DE LUCIA Vezio Emilio B539
CRESTIN Xavier B762	CZECH Hermann B343	DAUVIGNAUD J. B758	DE MARTINO Claudio B1049
CRIVELLARI Domenico A333		DAVIOUD Gabriel A1107	DE MARTINO Stefano B717 B968
CROCIATI Renzo B328 B1103	D.A. STUDIO B412 B413 B414	DAVIS Marleen B353	DE MAURO Tullio A460
CROSBY Theo A960	D'AGOSTINO ROBERTO B97 B98	DAVIS Thomas K. B354	DE MICCO Luca B1106
CROSET Pierre-Alain A154 A277 A334—A419 A494 A521 A560 A588 A785 A901 A1160 A1310 B329	D'AGOSTINO Vladimiro B344	DAYOT Michel B272	DE MICHELI Vittorio B769
CROTTI Sergio A420 A421 A422 A423 A424 A425 A426 A427 A428 A429 B330 B331 B332 B333	D'ALELIO Sergio B1103	DE' ATH Michael A450	DE MICHELIS Cesare A461
CROUAT M. B578	D'AMATO GUERRIERI Claudio B946	DE' LIGUORI Domenico B1106	DE MICHELIS Marco A462 A463 A464
CROWLEY Charles B881	D'AMORE Giuseppe B347	DE ALBA Roberto H. A449	DE MIRANDA Fabrizio B212
CRUCHAGA Miguel B527	D'ARDIA Giangiacomo B345 B346	DE BIASIO Norbert B1198 B1200 B1202	DE NIJL B368 B369
CRUICKSHANK Dan A430	D'ARONCO Raimondo A1289	DE BONI Giuseppe B355	DE PASCALE Antonino B370
CRUZ Antonio B334 B335 B336 B337	D'AZZO Marco B80 B83	DE BONIS Antonio B519	DE PASQUALE Amerigo B82
CRUZ Eduardo M. B1284	DA POZZO Ghego B1164	DE CARLI Giulio B796	DE PASQUALE Vicio B1255
		DE CARLO Anna B357	DE REGE Andrea B371

DE ROSA Luciana
B1049

DE SANCTIS RICCIARDONE Giovanna
B31

DE VITA Maurizio
B77

DE WEIJER Chris
B874

DEAGLIO Mario
B655bis

DEFESCHE Peter A.M.
B372

DEGAS Catherine
B783 B784

DEGLI ANTONI Gianni
B357

DEGO Nunzio
B548

DEILMANN Harald
B1

DEILMANN Thomas
B1

DEKLEVA Marko
B584 B585

DEL MONDO Roberto
B350

DEL POZZO Lorenzo
B229

DEL PRIORE Giuseppina
B230

DELACOURT Claude
B278

DELARUE Roland
B499

DELFINO Fulvia
A465 A466 A467 B373

DELLA LUCIA L.
B1051

DELL'ACQUA Mario
B374

DELOGU Francesco
B350

DELORD Dominique
B272

DEMATTEIS Giuseppe
A468

DENGLER-OESTERLE H.
B1368

DENTON Daniel
B527

DENU Claude
B1265

DEPERO Fortunato
A1407

DEPERO Giulia
B560 B563 B563bis B564 B567
B1000

DEREK WALKER ASSOCIATES
B375

DEROCHE R.
B259

DEROSSI Pietro
A469 A470 A471 A472

DESCHAMPS Claude
B376

DESIDERI Paolo
A473 A474 A475 B377 B378 B379

DETTI Edoardo
A647

DETTI Jacopo
B77

DEUTES ARCHITEKTURMUSEUM
A378 A797

DEUBZER Hannelore
B676

DEVILLERS Christian
A476 A477 A478 A479 B44 B278

DEWEZ B.
B732

DEZEREGA Egle
B551

DI BARTOLO Carmelo
B1360

DI BIAGI Paola
A480 A481

DI BLASI Ottavio
B1040 B1042 B1043 B1360

DI CATERINA Paolo
A482 B380 B1450

DI GIOVANNI Nilla
B1163

DI MARCA Ferdinando
B1465

DI MARTINO Sveva
B381 B382

DI MAURO Ettore
B583

DI NATALE Michele
B1451

DI PAOLA Rosario
B767

DI PIETRO Gian Franco
A483

DI THIENE Clemente
A484

DIAMOND David
B879

DIAS Adalberto
B383 B384 B1244 B1247 B1253
B1254

DIAZ G.
B598

DIAZ Y RECASENS G.
B1173

DIENER Roger
B385 B386 B387 B388

DIENER & DIENER
B389 B590 B1207 B1303

DIETZSCH Karl-Lothar
B1367 B1368 B1371 B1372 B1376
B1377 B1379 B1380

DIEZINGER Norbert
B1206

DILLER Elizabeth
B390

DILWORTH C.D.
B527

DIPARTIMENTO EDILIZIA POPOLARE
DI ROTTERDAM
B1003

DIXON Jeremy
B391

DOLLE Béatrice
B392

DOLS Josep Antoni
B393

DOLSAR MÜHENDISLIK Ltd STI
B394

DOMENECH Lluís
A485 B395 B396 B397 B398 B399
B400

DOMINGUEZ Martin
B401

DONADIEU P.
B758

DONATI Paolo
B77

DONATO Emilio
B402

DONINELLI Mario
B1412 B1498

DONINELLI M.
B1499

DONNADIEU Sylvie
B556 B563 B564 B567

DONZELLI Ugo
B946

DONZELLINI Gianpiero
B519

DORIA François
B1042 B1311 B1360

DORIGO Gabriella
B510

DOUBNER K.
B403

DOWD M.
B1045

DÖLL Henk
B874 B875

DÖRRIE Marlene
A486

DRAGO Giovanni
B404 B926

DRASS
B593

DRESSINGACKER Klaus
B1043

DRISS A.
B524

DROCCO Guido
B405 B406 B407 B654 B655
B655bis B1438 B1439

DUBARD DE GAILLARBOIS
B258

DUBBINI Renzo
A487 A488 A489 A490

DUBOIS Philippe
B408

DUBOY Philippe
A491

DUDLER Max
B1372 B1373 B1374 B1384 B1387

DUFOUR S.
B2

DUHART-HAROSTEGUY E.
B44

DUIKER Johannes
A257

DUINA Marco
B83

DUMINUCO Vincenzo
B583

DUNNE Felim
B672

DUPASQUIER Gerald
B1338

DUPERRIER R.
B1045

DURAND Jean Nicolas Louis
A524

DUREUX
B258

DUSAPIN Fabrice
B409 B410 B411

DUVAL G.
B524

DYE Robert
B672



EANAIGH Siobhán Ní
B702

ECCELI Maria Grazia
B415 B416

ECKSTUT
(vedi COOPER, ECKSTUT ASSOCIATES)

ECOLE DES BEAUX-ARTS
A299 A593

ECOLE DES PONTS ET CHAUSSEES
A292 A519 A520 A1228

EÇA GUIMARAES F.
B1257

EDEKINS Christine
B417 B418 B770

EDMOND Maggie
B419 B420 B421

EDMOND & CORRIGAN
B419 B420 B421

EEROLA Anne
B422

EGG Urs
B1494

EICH Volker
B676

EIFFEL Gustave
A812

EISENMAN Peter
A492 A907 A1086 B423

EISENMAN/ROBERTSON
B423

EISLER John
B424 B425 B879 B881

ELC ELECTROCONSULT
B1227

ELB-HARLE N.
B426

ELECTROWATT ENGINEERING
SERVICES Ltd
B427

ELIAS Giacomo
B519

ELLIS Benjamin
B1342

ELLISTON Evon
B682 B683

ELMECKER Cristoph
B626

ELZ Andreas
B555

EMANUELLI Luigi
A493

EMBERTON Joseph
A179

EMERY Marc
A494

EMMERSON Robert
A495

ENDELL August
A544

ENGEL Henk
B368 B369

ENGELSCHALL Tobias
B1349

ENZMANN Evelyn
B423

ERB Jens
B428 B1372

ERBA Massimo
B445

ERHOLZ Markku
B429

ERSKINE Ralph
B430

ESPOSITO Piero
B82 B431

ESPOSITO Silvia
A496 A497 A498 A499

ESSIG M.
B976

ESTEVEZ Luciana
B587

ESTRAMIANA Jesús
B1173

ETI-EIDGENÖSSISCHE TECHNISCHE
HOCHSCHULE ZÜRICH
A746

ETNAP
B783

EVANGELISTI Roberto
B519

EVANS Eldred
B432 B433

EVANS Robin
A500 A501 A502 A503

EZQUIAGA José Maria
A504



FABBRI Gianni
A505 A506 B434 B435 B436

FABBROCINO Vincenzo
B437

FABIANI Max
A345

FABRIS Paolo M.
B823

FACHINELLI Elvio
A507

FACINCANI Francesco
B1310

FAIETA Gabriele
B37

FAIVRE D'ARCIER B.
B942

FALCO Luigi
A508 B655 B655bis

FALCONE Patrizia
B859

FALKE Ulrich
B701

FALOCI Pierre-Louis
B438

FALOMO Giacomo
B1049

FAMÀ TRINGALI Sandra
B1483

FAMÀ TRINGALI Sergio
B1483

FANELLI Giovanni
A509

FANG Fred K.H.
B1010

FARCOMENI Carlo
B1366

FARINA A.
B439

FARINATI Valeria
A510

FARINELLI Luigi
B440

FASCIOLI Giorgio
B1360

FASSINO Remo
B1438 B1439

FAVARO Roberto
B587

FAVARON Diana
B98

FAZZINI C.
B766

FAZZINO Massimo
B352 B441 B442

FEDDERSEN, VON HERDER &
PARTNER
B443

FEDERICO M.G.
B554 B942

FEDUCHI Belen
B916

FEDUCHI Javier
B444

FEDUCHI Pedro
B916

FEHER Edward
B423

FEIN Raimund
B1409 B1410 B1414 B1415bis

FELTON Charles
B1058

FENAROLI Francesca
B1292

FERA Stefano
B1163 B1165

FERLENGA Alberto
B445

FERNANDES Fatima
B446

FERNANDEZ Franc
B447

FERNANDEZ GOMEZ Luis
B448

FERNANDEZ ORDOÑEZ José Antonio
A510bis B448bis

FERRANTE Mario
B1465

FERRANTE Paolo
B449

FERRARI Giuseppe Carlo
B1504

FERRARIS Maurizio
A511

FERRERA Vasco
B438

FERRETTI Laura Valeria
B450

FERRIER Jacques
B278

FEUGAS
B258

FIERRO Annette
B1494

FIGINI Luigi
A1046

FILIPPELLI Fabrizio
B1347

FILIPPINI Enrico
A512 A513 A1171

FINCANTIERI
B593

FINK G.
B1137

FINNAMORE Edward
B1142 B1143

FINOZZI Alessandro
B332 B451 B1500

FIORAVANTI Giulio
B347

IORE Francesco Paolo
A514 A515 A516

IORE Vittorio
B1450 B1452

IORE V.
B452

IORENTINO Mario
A651 A1105 A1288 B453

IORINI Guido
B454 B455 B456 B457

FISCHER Manfred
B879

FISCHER Raymond
A287

FITREMANN M.
B259

FJUK Ignar
B458 B459 B460

FLAIG Gunther
B1455

FLAMMANG Jean
B705

FLEISCHNER Richard
B665

FLEURANT José
B278

FLORY M.
B936

FOCHI G.
B461

FOCK Dorit
B1

FODERÀ Leonardo
B462

FOGLIA Orsola
B1049

FOLIN Marino
A517

FOLLI Maria Grazia
B83

FOLTYN Hugo
B463

FONATTI Franco
B1413

FONTANA Vincenzo
B823

FORESI Riccardo
B464

FORNARI Alberto
B561

FORSTER Brian
B1042

FORTE Francesco
B347

FORTIER Bruno
A518 A519 A520 A521 A522 A523
A524 A525 A526 B465 B466 B467

FORTIER KRIEGLER Anne
A527

FORTIN Jean-Patrick
A528

FOSSATI Paolo
A529 A530

FOSTER ASSOCIATES
B468

FOSTER Norman
A74 A349 A1377
(vedi anche FOSTER ASSOCIATES)

FOUCAULT Michel
A525

FOURNIER Bernard
B682 B683

FOX
(vedi FREEMAN FOX AND
PARTNERS)

FRAGALI I.
B469

FRAGNITO Paola
B886

FRAMPTON Kenneth
A531 A532 A533 A534 A535 A536
A537 A538 A539 A540 A541

FRANC Josef
B470

FRANCESCHINIS Gianpietro
B1409 B1410 B1411 B1412 B1413
B1416

FRANCHINI G.
B554 B942

FRANCK Susan
B1409 B1410

FRANK Hartmut
A542 A543 A544 A545

FRANK O. GEHRY AND ASSOCIATES
B471 B472
(vedi anche GEHRY Frank O.)

FRANKE Rainer
B944

FRANKL Volfango
A546 A547 B473

FRANZINO Simona
B956

FRANZKE Joachim
B1372 B1373 B1374

FRASSINELLI Giampiero
B474

FRECHILLA Javier
B475

FREDERICK D.
B1383

FREDIANI Frediano
A1421

FREED James Ingo
B664

FREEDMAN Adele
A548

FREEMAN FOX AND PARTNERS
B476

FREGOLI Maurizio
B315

FREYSSINET Eugène
B477 B478 B479 B480

FRIEDBERG Paul
A549

FRIEDLI André
B1170

FRIGERIO Enrico
B481 B1040 B1042 B1043 B1311

FRIGERIO Ezio
B1504

FROST F.
B755

FROWEN Dieter
B482 B483

FRY E. Maxwell
A1422

FRYDAY John
B1481

FUCHS Bohuslav
B484

FUINA D.
B485

FULLER Richard Buckminster
A535

FUMAGALLI Paolo
A550

FURIET Paul
B1050

FUSARO Florindo
A551

FUSI Paolo
B548

FUZIBERT Agnès
A552



G14 PROGETTAZIONE
B486

GABELLINI Patrizia
A553 A554

GABETTI Roberto
A555 A556 A557 B487 B488 B489
B490 B491 B491bis B492 B493
B494 B495

GABRIELLI Bruno
A558

GABUTTI Daniela
B1167

GAGGERO Rinaldo
B1360

GAIFAMI Carlo
B1500

GALANTINO Mauro
A559 B556 B560 B561 B563
B563bis B564 B565 B1310

GALFETTI Aurelio
A560 B496 B497 B498 B499 B500
B501 B502 B503

GALI Beth
B504 B857

GALLAND Stefan
B705

GALLANT Stephan
B505

GALLEGO Moisés
B506

GALLI P.
B1498 B1499

GALLINA Giovanni
A561 A562 A563 A564 A565 A566
A567

GALLINGANI Mariangiola
A568 A569 A570 A571 A572
A1148 B507

GALLO Antonio
B332

GALLO M.
B1051

GALLOSTRA E ASSOCIATI
B396

GALVANI Daniele
B208

GAMBARDELLA Claudio
B347

GAMBIRASIO Giuseppe
B97 B98 B508 B509 B510

GANDELSONAS Mario
A474

GANDINI Angelo
B511

GANDOLFI Gianni
B765

GANDOLFI Paolo
B82

GANDOLFI Piero
B765

GANGL K.
B1137

GANGNET P.
B259

GANZ & ROLFES
B512 B513

GARCES Jordi
B514

GARCIA FALCÒ Marta
B1275

GARCIA LA FUENTE Maria Clara
B515

GARCIA Jean-Claude
A573 A574 A575 A576 A577 A578
A579 A580 A581 A582 A583 A584

GARCIA POZUELO Alfonso
B397 B400 B912

GARCIA VEGA Fernando
B1082 B1083

GARCIN Jacques
B272

GARDELLA Ignazio
B516 B517 B518 B519

GARDELLA Jacopo
B517 B519

GARDINER Jim
B1142 B1143

GARGIULO Rosaria
B1447 B1451 B1452

GARIPUY Bertrand
B520

GARNIER Tony
A409

GARONE Paolo
B212

GARZAROLLI Matijaz
B584 B585

GASPAROTTO Mario
B841

GASTALDO Piero
B655 B655bis

GATTI Claudia
B1417bis

GATTI Francesco
B1165

GAUDIN Henri
B521 B522

GAUTHEY Emiland-Marie
B523

GAU-GROUPE D'ARCHITECTURE ET
D'URBANISME
B524

GAZEAU Claire
B557 B563bis B566

GAZZO Massimo
B1163

GEHARD H. B1137	GIARDINA Michael B1503	GLOVER Ian A. A591	GRASSI Giorgio A595 B328 B548 B549
GEHARD Rainer B944	GIBEL S. B856	GOAD Philip A592	GRASSO Silvio B1351
GEC B1045	GICKLHORN Gerhard B626	GOBBI Attilio B357 B866 B1288	GRATTAROLA Vittorio B357 B358
GEHRY Frank O. A203 B471 B472 B525 B526 B527 B528 B529	GIEDION Sigfried A36	GOCAR Josef B542 B543	GRAVAGNUOLO Benedetto A596 A597
GEIER Almut B979	GIL Josep Maria B533	GOEDEKING Hans Christoph B879	GRAY Eileen A806 B550
GEIGER & BERGER ASSOCIATES B1405	GILLET A. B1045	GOLDFINGER (vedi DALE + GOLDFINGER)	GREATER LONDON COUNCIL A594 A599
GEISWINKLER M. B732	GILLIARD J.P. B259	GOLDFINGER Erno A179 A966	GRECO Carlo B1184
GELDERSMA Sherri B1245 B1283	GIMENEZ Angela B1245 B1246	GOLDSMITH Myron B1258	GRECO Vincenzo B551
GELERA U. B766	GIN Massimo B98	GOMEZ George B1342 B1494	GREENSMITH Bill B1142 B1143
GELMINI Pietro B83	GIOLLI Raffaello A284	GONÇALVES José Fernando B1251	GREENWALD Anne B527
GENGO MATSUI + ORS B663	GIORDANI Jean-Pierre A587	GONTHIER Alain B130	GREGOTTI ASSOCIATI B552—B568
GENNARI Mario B37	GIORELLO Giulio A588	GONZAGA Pietro A261	GREGOTTI Vittorio A507 A598—A680 B283 B552—B570
GENNARI Massimo B37	GIORGETTA Franco B1315	GONZALES A. B598	GRESLERI Giuliano A680bis
GENTILE Leonardo B530	GIORLA Jean Gérard B1253 B1254	GONZALEZ PEIRÓ Francisco B912	GRIFFIN Margaret B704
GENTILE Luisa A585	GIOVANNETTI F. B534 B535	GONZALES STERLING Luis B543bis	GRIFONI Danilo B1093
GERAU B531	GIOVANNETTI Luciano B1351	GONZALEZ Xavier B544	GRIMALDI Francesco B573
GEREMICCA Andrea A586	GIOVANNOLI Renato A589	GORI P. B545	GRIMALDI Franco B572
GERMANN Thomas B909	GIRARD E. B538	GOTO Tetsuo B1083	GRIMOLDI Alberto B574
GEROLA A. B918	GIRARD Olivier B536 B537	GOTTARDO Giuseppe B818	GRIO Caterina B352
GHELLER Patrizia B510	GIUBELLINI Nino B1076	GOUGH (vedi CAMPBELL ZOGLOVITCH WILKINSON GOUGH)	GROPIUS Walter A51 A568 A640 A681 B575 B576
GHERARDELLI Arnaldo B1337	GIUDICE Claudio B1337	GOURNAY Isabelle A593	GROSJEAN Robert B326
GHERSI Fabio B31 B1338	GIULIANI Maria Carla A590	GOWLING Derek A594	GROSSI Giuseppe B98 B1506
GHEZZI Pietro B1170	GIULIANI Ruggero B80 B83 B1048	GOZZI Alberto B546	GROSSONI Paolo B464
GHIDOSI Gianfranco B499 B500	GIURA LONGO Tommaso B539	GRADEL Gustavo B1275	GROTFELT Georg B577
GHILLANI R. B563bis	GIURGOLA Romaldo (vedi MITCHELL, GIURGOLA & THORP ARCHITECTS)	GRAMEGNA Gaetano B556 B559 B560 B563 B563bis B1000	GROTTHOFF Maria B705
GHINATO Ada B80 B1500	GIUSSANI Claudio B1049	GRANADOS Pau B402 B856 B1096	GROUPE ARCANE B578
GIACOMIN Paola B532 B894	GIUSSANI Roberto B540 B541	GRANADOS R. B856	GRUDZINSKY Hughes B1245 B1246
GIAMBELLI C. B1311	GIUSTI Enzo B948 B1347	GRANDI Giorgio B1042	GRUEN ASSOCIATES B660
GIANNINI Enzo B993	GLICKMAN Mendel A1101 B1489	GRANVEAUD Pierre B547	GRUMBACH Antoine B579 B580 B581

GRUNT Jaroslav
B582

GRUPPO ITACA
B583

GRUPPO KRAS
B584 B585

GRUTTADAURIA Giovanni
B583

GRUZEN PARTNERSHIP
B586

GUADET Julien
A821

GUAL Francesc
B1096

GUALDI Vittorio
B567

GUARD Mark
B1142 B1143

GUBLER Jacques
A682—A755

GUEDES DE CARVALHO Miguel
B1245 B1246 B1247 B1253 B1254
B1257

GUEDES Joaquim
B587

GUEDES Joaquim J.
B587

GUERRERA Giuseppe
B588 B589

GUERRINI L.
B1051

GUETZ Lorenzo
B590

GUFFROY G.F.
B747

GUGLIARA Salvatore
B591

GUIDA Ermanno
B1049

GUIDARINI Stefano
B357 B358

GUIDONI Enrico
A756

GUIGNARD R.
B259

GUILLERME André
A757

GUILLERME Jacques
A758 A759 A760

GULLICHSEN KAIRAMO VORMALA,
ARKKITEIDIT Kv
B592

GURLAND Gerald
B881 B882

GURRIERI Francesco
A761

GURT Jochen
B75

GUSTO ENGINEERING
B593

GUTBERLET Jürgen
B1

GUTIERREZ José
B796

GUTKIND Erwin Anton
B594

GUTMAN Marta
B1058

GUZZARDI Luigi
A762

GÜRTLER T.
B755



HAASS H.
B1368

HADID Zaha
A1039

HAEDLER Emil
B1372

HAERDTL Oswald
B595

HAERLE Christoph
B1314

HAGUE Douglas B.
A763

HAK Sik Son
B472

HALE Robert
B472 B525 B527 B529

HALFMANN Jasper
B596

HALSKOV L.
B755

HANCOCK Callie
B423

HANE Hikaru
B1391

HANSEN Jan W.
B597

HANSSEN Geneviève
B1337

HARGREAVES Martin
B1142 B1143

HARO Enrique
B598

HARREL Ron
B1271

HARRIS Sam
B1455

HARRISON AND ABRAMOWITZ
B599

HART Donald
B1042 B1043 B1360

HARTMAN T.
B1045

HASEGAWA Masanobu
B352

HASKONING, DUTCH CONSULTING
ENGINEERS & ARCHITECTS
B600

HASLER Otmar
B625 B626 B1332 B1333 B1334

HASLER Peter
B1015

HAUFF Marion
B563

HAUSER Vince
B1455

HAVERKAMPF Hans-Erhard
A764

HAWKINSON Laurie
B601 B602

HAXO François-Nicolas Benoît
A1084

HAYS K. Michael
A765

HÄCKER Sabine
B603

HÄGERSTRÖM Hasse
B4

HÄRING Hugo
A219 A778

HEER Jan de
B368

HEGGLI Markus
B499

HEIKKINEN & KOMONEN
B604 B605

HEISS
(vedi BRANDT, HEISS, LIEPE,
STEIGELMANN)

HEJDUK John
A766 A1427

HELIN Pekka
B606

HELLMUTH OBATA & KASSABAUM
B1302

HENDRIKS Dirk
B967

HENNEBIQUE François
A755

HENRIOT Richard
B274 B278

HENRY Guy
A767 B607 B608 B788

HERAS Carlos
B132

HERNANDEZ Alvaro
B609

HERRERO Carmen
B610

HERRON Ron
A768

HERTZBERGER Herman
A202 A769 B611 B612 B613 B614

HERVET Frédérique
B615

HERZOG Jacques
B616 B617

HEUSER Constanze
B1

HEYDEN Daniel
B357 B358

HILMER Heinz
B618 B619

HMZDIL I.
B620

HO Albert
B916

HOEHN Thierry
B130

HOELZER Michel
B1410

HOFFMANN Josef
A8 A1263 B621

HOFFMANN Ludwig
A1154

HOGLY Claes
B622

HOLL Steven
B623

HOLLEIN Hans
A1417 B624 B625 B626

HOLZBAUER Wilhelm
B627

HOMEIER Jorg
B1206

HONZIK Hralicek
B628

HONZIK Karel
B629

HORIGUCHI Sutemi
B630

HORTA Victor
A14

HOUBEN Francine
B874 B875

HOUDY F.
B936

HOWE George
B631

HÖHNS Ulbrich
A770

HRUSA Petr
B175

HSIA Wei Wang
B625

HUALLA Emanuella
B1413

HUBACEK Karel
B632 B633

HUC J.
B1045

HUET Bernard
A771 A772 B258

HUIDOBRO Borja B44 B634	ISCHIA Ugo A775 A776	JENEWEIN Madeleine B626	KAHOON V. B693
HULTEN Pontus A773	ISHIDA Shunji B650 B1040 B1042 B1043 B1045 B1046 B1311	JENGER Jean A783	KAHRI Esko B694
HUNT Anthony (vedi ANTHONY HUNT ASSOCIATES)	ISOLA Aimaro A777 B651 B652 B653 B654 B655 B655bis B656 B657 B658 B659	JENNI Bruno B1265 B1266 B1268	KAIPIAINEN-ALASKEWICZ Maarit B695
HUNZIKER Rudy B635	ISOZAKI Arata B36 B660	JENNINGS David B672	KAIRAMO Erkki A788 B592
HUR Jean B1081 B1082 B1083	ISRAEL Frank B527	JENTSHURA Horst B1373 B1374	KALJUNDI Tiit B696
HUTTER Elisabeth B130	ISRAEL Laurent B661 B662	JEREMY P. LANG & ASSOCIATES B1405	KALLA Ann B1058
I	ISTITUTO DI STATO KPU B412	JEZKOVÁ Jana B412	KALLIS Sten B4
IACUCCI P. B636	ITO Toyo B663	JIMENEZ Jesús B397 B400 B912	KAMMANN Klaus B730
IANNICELLI V. B637	IUAV ISTITUTO UNIVERSITARIO DI ARCHITETTURA VENEZIA A1409	JIRA Lubos B412 B413 B414	KAPFFINGER Otto A789 A790 B697 B907
IBANEZ Joaquín B638	I.M. PEI & PARTNERS B286 B664 B665 (vedi anche PEI I.M.)	JOHN ANDREWS INTERNATIONAL B1039	KARCH Matthias B799
IBARROUE Adrian B1275	J	JOHN A. MARTIN AND ASSOCIATES B660	KARSSENBERG Arjan B968
IBOS Jean Marc B639	JACKSON Daryl B666 B667	JOHNSON AND BURGEE B680	KATO Chie B212
IDRA Albino B1412	JACOMETTI Giovanni B1167	JOHNSON Ron B471 B527	KATO Kimyasu B212
IGLESIAS Pedro B640	JACUCCI Paola B668 B1268	JORDY William H. A784	KAUFFMANN Giulio B558
IVONEN Risto B641	JAEGER Dalia B527	JOSEPH A. WETZEL ASSOCIATES B471	KAWAMUKAI Masato A791
ILMER Barbara B626	JAEGER Falk A778	JOSIC Alexis B681	KEENEN/RILEY B698
ILUSTRE Rene B471 B472 B525 B527	JAEGGI Annemarie A779 A780 A781 A782	JOSPIN Michel B587	KEHRER Wolf B1291
IMAI Nobuko B357	JAHN Graham B1477	JOSSA Mario B1409	KEIL Irene B1508
IMBERTI Luca B332	JALLINOJA Reijo B669	JUDSON Jay B1481	KEJV-KARAKAYA ENGINEERING JOINT VENTURE B1344
IMPERNATO Salvatore B831	JAMES STIRLING, MICHAEL WILFORD AND ASSOCIATES B670 B671 B672 B673 B674 B675 B676 B1476 B1477	JULLIAN DE LA FUENTE Carlos B682 B683	KELLEN David B471 B472
INFUSSI Francesco A774	JANSEN (vedi BANGERT, JANSEN, SCHOLZ, SCHULTE)	JULLIAN DE LA FUENTE Guillaume A785 B682 B683	KELLER Alfredo B1268
INGARAMO R. B493	JANSEN Martien B677 B678	JULLIAN Guillaume jr. B682 B683	KELLER Andreas J. B1372 B1383
INGEMANN Gert B642	JANSON M. B623	JUNQUERA Jerónimo B684 B685 B686	KELLER Renate B949
INGEMANN P. B755	JAROS Jan B412	JYLHÄ Aulikki B592	KELLY Michael P. A792
INGRAO G. B643	JARQUE P. B856	K	KEMMERMANN Thomas B949
INSTITUT FRANÇAIS D'ARCHITECTURE B1081 B1082 B1083	JAZBEC Vinko B584 B585	KAASIK Veljo B687 B688 B689	KETOFF Massimo B699
INVERNIZZI Enrica B644 B645	JEHLE-SCHULTE STRATHAUS Ulrike A782bis	KAGAN Michel A785 A786 B690 B691 B692	KHOSE Joachim B1371
INVERNIZZI Sergio B646 B647 B648		KAHLFELDT Ulrich Paul A787	KILLINGSTAD HADDOK Debra B357
IPPOLITO Felice B649		KAHN Louis I. A750 A751 A821	KIMURA STRUCTURAL ENGINEERS B826 B827 B828

KINDER Carles
B1095

KING Jeremy
A793

KING-GUINN Ass.
B1481

KIPNIS Jeff
A794

KIRWAN Christopher
B806

KISS Laszlo
B700 B1383

KLEIHUES Jan
B704

KLEIHUES Josef Paul
A795 B701 B702 B703 B704 B705

KLOSE Alexander
B624

KLOSE Joachim
B1381

KLOTZ Heinrich
A796 A797

KNIGHT Chris
B1481

KNUDSEN Gosta
B706

KNUDSEN P.E.
B755

KOCHNITZKY Laura
B823

KOGOD Lauren S.
B1502

KOHLBAUER Martin
B1015

KOLATAN Sulan
B1379

KOLBE Alexander
B676

KOLIBAL P.
B707

KOLLOFF Hans
A798 B708 B709 B710 B711 B712
B713 B714

KOMONEN
(vedi HEIKKINEN & KOMONEN)

KONYK Craig
B715 B716

KONZ Jochen
B1387

KOOLE Margaret
B1208

KOOLHAAS Rem
B717 B966 B967 B968

KOPELS Roni
B1347

KORACH Vittorio
B357

KOROVSKY Pavla
B718

KOROVSKY Petr
B719

KOSKINEN Keijo
B592

KOSMI Brigitte de
B720 B721 B722

KOULERMOS Panos
B723 B724 B725 B726

KÖNZ Jochen
B1387 B1417

KRALICEK Václav
B727 B863

KRAS
(vedi GRUPPO KRAS)

KRATKY V.
B728

KRAUS Bernd
B1391

KREPLIN Christine
B704

KRESS Celina
B1349

KRIEGER Alex
A799

KRIER Léon
A430 A800 B729

KRIER Rob
A801 B730 B731 B732 B733

KRISCHANITZ Adolf
A802 B734 B907

KROHA Jiri
B735

KRUEGER T.
B721 B722

KTENAS Nikos
B1501 B1502

KUBISCH Thomas
B1372 B1373 B1374

KUBOTA Akinori
B357

KUCEROVA-ZAVESKA Hana
B736

KUGLSTÄTTER Peter
B1012 B1013

KUHN Barbara
B1385

KULKA Heinrich
B798

KURILY AND SZYMANSKI
B471 B525 B529

KUSZELL Stephan
B1271

KUTNAR Petr
B412

KÜLLING Urs
B131

KÜNNAPU Vilen
B737 B738 B739 B740 B741 B742
B743 B744 B745



LA PIETRA Ugo
B746

LABAYEN A.M.
B856

LABBE Christian
B747

LABUS Ladislav
B412 B1296

LACLOTTE Michel
A803

LACODRE J.B.
B44

LAGOMARSINO I.
B918

LAINE Jean Claude
B278

LAJKSNER J.
B936

LANANNE F.X.
B259

LALOUX Victor
B748

LAMANNA Claudia
B749

LAMBERTI Renato
B551

LAMONT Allan
B1

LAMR Ales
B412

LAMUDE J.
B170

LANARO Roberto
B214

LANDAU Royston
A804

LANDI Daniele
B1351

LANE Graham
B1271

LANGE Hans-Georg
B1372

LANGLOTZ Paul
B750

LANINI Romano
B551

LAPIN Leonhard
B751 B752 B753

LAROQUE Didier
A805 A806 A807 A808 B754

LARRAIN Andres
B682 B683

LARSEN Henning
B755

LARSEN K.
B755

LASDUN Denys
B756 B757

LASSEN H.
B1135

LASSINI Angelo
B1292

LASSUS Bernard
B758

LAUDANI Marta
B759

LAUERMANN Lev
B412 B413 B414

LAUSILLO Guido
B1335

LAVAGNINO Enrico
B214

LAVILLE F.
B1045

LAVRENTEV Aleksandr
B547

LAWLESS Catherine
A157

LAWRENCE Mitchell
B527 B529

LAZZARI Carlo
B214

LAZZARIN Renato
B1177

LÄUPPI Rolf
B503

LE CORBUSIER
A158 A217 A272 A304 A305 A309
A372 A385 A424 A478 A491 A571
A587 A672 A680bis A682 A809
A948 A951 A974 A995 A1082
A1116 A1118 A1141 A1280 1281

LE GOFF Jacques
A810

LE ROLLAND R.
B578

LEANDRO Giorgio
B823

LECLERCQ François
B760 B761 B762 B763

LEDESMA Antonio
B1275

LEDOUX Claude-Nicolas
A868 bis

LEEPER John
B423

LEESER Thomas
B423

LEFEVRE P.
B758

LEGEAY Jean-Laurent
A905

LEHMANN Bodo
B1369

LEITNER J.
B1368

LELAY Jean
B1041

LEMBERG Kai
A811

LEMOINE Bertrand
A812

LEMOINE Denis
B278

LENCI Ruggero
B764

LENCI Sergio
B765

LENCZNER Alistair
B1042

LENORMAND B.
B170

LENZA Gettina
A813

LENZI Katia
B1385

LEON J.M.
B259

LEON Paolo
A814 B58

LEONARD J.
B1033

LEONE F.
B766

LEONE Giuseppe
A815 B339 B340 B341 B452 B767
B768 B1179

LEQUEU Jean-Jacques
A1137

LEROY
B258

LEROY Aline
B769 B770

LESCAZE William
B771

LEVIT Robert
B1251

LEVITT Alan
B772 B783 B784 B788 B789

LEWERENTZ Sigurd
A16 A817 B773 B774

LEWIS Michele
B775

LEWIS Toby
B672

LHOSE J.
B1045

LI Hans
B881

LIBERA Adalberto
A1025

LIBESKIND Daniel
A907 B776

LIEBENDER Walter
B1372 B1380 B1383

LIEBL Ulrike
B625

LIEDOT François-Joseph-Didier
B777

LIEPE
(vedi BRANDT, HEISS, LIEPE,
STEIGELMANN)

LIJBERS Robert
B368

LIMA Vincenza
B778 B779 B780

LINDECKERT R.
B259

LINGERI Pietro
A816 B781

LINKER K.
B1361

LINN Björn
A817

LION Yves
B782 B783 B784 B785 B786 B787
B788 B789

LIORNI Alberto
B790

LITTLEWOOD Clare
B82

LIUCCI Gérard
B263

LLINAS Josep-Antoni
B791

LLOPIS M.
B857

LO BELLO Francesco
B77

LO CONTE Mario
B792 B793

LO CURTO Carmelo
B794 B795

LOBATO Mar
B31

LOCASCIO Mario
B1184

LODENIUS Staffan
B4

LOFFI RANDOLIN L.
B766

LOHÖFER Ilse
B1291

LOMBARDI Giorgio
B97 B98 B796

LONDON COUNTY COUNCIL
B797

LONGHI Giuseppe
B58

LOOMIS J.
B721 B722

LOOS Adolf
A570 A640 A805 A1263 B798

LOOVEER Avo-Himm
B799

LOPES Riccardo
B1447 B1451

LOPEZ C.
A1259

LOPEZ DE TEJADA Victoria
B1465

LOPEZ PALANCO Rafael
A818

LOPEZ-PELAZ José Manuel
B800 B801

LORENZONI Giovanni
A819

LORETO Silvia
B818

LOSCO Giuseppe
B1018

LOTAY Avtar
B296

LOTTERIO G.
B1396

LOTTI L.
B563bis

LOUAG A.
B758

LOYE Brigitte
A820

LOZIC Irena
B585

LUBOWICKI Paul
B525

LUCAN Jacques
A821

LUCCHINI Flaminio
B1309

LUCHINI Adrian
B914

LUCIANI Luciano
B655bis

LUND G.
B1311

LUPI Italo
B209

LUQUE Rafael
B912

LURÇAT André
B802

LUUP R.
B803

LUZ Vera
B587

LYNEBORG Tage
B804

LYNNGRUPPEN
B805

LYOTARD Jean-François
A822



MAAS E.
B976

MACCAFERRI Gaetano
B1103

MACCAFERRI Umberto
B1076

MACCIOCCHI Maurizio
A29

MACHADO AND SILVETTI ASSOCIATES
B806

MACHADO Rodolfo
B806 B807

MACHLEIDT Hildebrand
A823

MACKAY David
A648 B808 B809 B810 B811 B812

MACKIN Anne
A824

MACOLA Giorgio
B1404 B1409 B1410 B1416

MADEIRA F.
B1257

MADL Franz
B624 B625 B626

MAERE D'AERTRICKE Henry de
B1049

MAFFEI Gianluigi
B214

MAFFEIS F.
B563bis B813 B814

MAFFEZZOLI Guido
B815 B816

MAFFIOLETTI Serena
B82

MAGGINETTI Renato
B817

MAGGIO L.
B524

MAGNAGO LAMPUGNANI Vittorio
A825 A826 A827 A828 A829 A830
A831 A1340

MAGNANI Carlo
A832 A833 A834 A835 A836 B565
B818 B819 B820 B821 A837

MAGNI Lorenzo
B77

MAGRIS Roberto
B822

MAINARDIS Pietro
B823

MAININI Giancarlo
B824 B825

MAIACCHI A.
B932

MAIOLI Francesco
B464

MAJOWIECKI Massimo
B1076

MAKI AND ASSOCIATES
B826 B827 B828

MAKI Fumihiko
A838 B827 B828 B829

MALAGAMBA Duccio
B859

MALAGOLI Pier Luigi
B1106

MALAGRICCI Domenico
B830

MALAPONTI Angela
B1163

MALARA Empio
B831 B832 A839

MALDONADO Tomás
A840

MALISANI Jorge
B1275

MALLET-STEVENS Robert
B833

MALNATI Carlo
B82 B834 B835

MALTA J.
B1257

MALUF Maria do Carmo
B587

MAMBRIANI Andrea
B563bis B566

MAMINO Lorenzo
B836

MANACORDA G.
B837

MANAIGO Sandro
B1407

MANCIA Mario
B1189

MANDELLI E.
B942

MANDRÀ Agatino
B1189

MANFREDDO Claudio
B1042

MANGADA Eduardo
A841

MANGANO Giuseppe
B767 B838

MANGONE Rita
B839

MANIECKI G.
B559

MANNO Antonio
A842 A843 A844 A845

MANTELLI Sandra
B823

MANTEOLA Flora
B840

MANTESE Eleonora
B841

MANTOVAN Elisabetta
B1465

MANTOVANI Mirella
B82

MANZONI Alessandro
B496 B498 B500

MANZONI C.
B918

MANZOTTI Samuele
B80

MAR Gianpaolo
B842

MARAFFA Elisabetta
B98

MARANO Flavio
B1040 B1042 B1311

MARCELLONI Maurizio
A846 A847

MARCHESI Pierluigi
B1412

MARCHESOTTI F.
B1162

MARCHINI Rossella
B843

MARCIALIS Giuseppina
B844 B845 B846

MARCONI Paolo
A848

MARETTO Paolo
A849

MARFORIO Enrico
B80 B82 B83 B847

MARGARIT Joan
B848

MARGOTTI F.
B849

MARGOT-DUCLOS G.
B850

MARI Dina Rosaria
B208

MARIANI Laura
B242

MARIANI Paola
B1177

MARIETAN P.
B758

MARIN Isabelle
B522

MARIN Luis
A850

MARINONI Giuseppe
B951

MARIO VALLE ENGINEERING
B516 B517 B851

MARION E.
B49

MARISCAL Mark
B1058

MARKER Bob
B1455

MARKOFF Antonina
B423

MARMÌ Salvatore
B112

MAROLDA Maria Cristina
A851

MARPILLERO Sandro
A852 A853 B1415

MARRA Liliana
B1049

MARRAMAO Giacomo
A854

MARRONE Ismaele
B1129

MARRONE Oreste
B1255 B1453

MARSAGLIA Lodovico
B852

MARSELLI Maddalena
B1049

MARTA DA CRUZ E.J.
B1283

MARTARELLI Giampietro
B1347

MARTELLA Gaetano
B1347

MARTENS
(vedi COENEN-MARTENS)

MARTIN David
B1010

MARTIN E.
B578

MARTIN Marijke
B1082

MARTINEZ A.
B856

MARTINEZ LAPEÑA José Antonio
B853 B854

MARTINEZ LAPEÑA Moises
B1393

MARTINEZ Thomas
B1409 B1410

MARTINI Roberto
B315

MARTINOTTI Guido
B357

MARTÌ Josep
B791

MARTORELL Josep
A648 B855 B856 B857 B858 B859

MARZO Matias
B506

MAS Pasqual
B860

MASAK Miroslav
B861 B862 B863

MASAZ A.
B758

MASCHERONI Gigi
B1315

MASCHERONI L.
B918

MASCHERONI Mark
B423

MASCIA Michele
B864

MASCINO Giancarlo
A855

MASELLI Eustacchio
B1177

MASIANI G.
B918

MASOLINO da Panicale
A96

MASSA Marco
B37

MASSARI Giuseppe
B1366

MASSOT M.
B1045

MATAUSCHEK Klaus
B625 B626

MATEO Josep-Lluís
A856 B865

MATHER Rick
B1142 B1143

MATSUI Hiromichi
B866

MATSUI Jun
B866

MATTEI Manuela
B1043

MATTEI Marco
A857

MATTÈ TRUCCO Giacomo
B867

MATULLI Roberto
B1093

MAUBANT Jean-Louis
A858

MAURI Francesco
B868 B869

MAURICE J.
B936

MAURO Carlo
B1404 B1411 B1412 B1416

MAXWELL Robert
A859 A860

MAY Adriana
B926

MAZZA Luigi
B870

MAZZA Valentino B503	MELONI M.C. B887	MICHELUCCI Giovanni A864	MIZRAHI André B547
MAZZI Giuliano B1267	MELOTTI Fausto A530	MICHETTI Antonio B355 B539	MOCANU Marie B137
MAZZOCCA Elisabetta B37	MEMOLI Carlo B551	MICHL Walter B343	MOLINA Renzo B909
MAZZOLA Rosario B871 B872	MENDELSON Erich B888 B889	MIDDLETON Robin A865 A866 A867 A868 A868bis	MOLINARI Marco B212
MAZZUCATO Giampaolo B1076	MENDICINO Enzo B112	MIES VAN DER ROHE Ludwig A38 A280 A438 A1283 B901 B902	MOLINER Jordi B910
MAZZUCHELLI Anna Maria A1430	MENGONI Giuseppe A997	MIESCKE Gisela B1465	MOLL Oskar A544
MACKLER C.H. B873	MENICHINI Massimo B1335	MIETTA Ornella B445	MOLLE Annie B278
MÄKINEN Heikki B592	MENICHINI Sergio B1335	MIGLIORINI Franco B823	MOMIGLIANO Franco B357
MBA ARCHITECTS B1409	MENSA Alessandro B133	MIKKOLA Kirmo A869	MONACO Antonello B1337 B1103
McCORMACK Christopher B1476	MENTHONNEX Antoine B80 B83	MILÀ Alfonso B903	MONCALVO Enrico B911 B1438 B1439
McCOY Ronald B1455	MERCIER Gilles B438	MILESI Silvia A420 A870—A892 A1296 B1288	MONDINI Gianluca B445
McGARRY Michael B701	MERLINI L. B1361	MILESI Walter B80 B83	MONEO Rafael B912 B913 B914 B915 B916 B917
McKINLEY Peter B1271	MERLINI Paolo B890	MILLER John A893 (vedi anche COLQUHOUN + MILLER)	MONESTIROLI Antonio A912 B918
MECANOO B874 B875 B1242 B1243	MERZ Peter B1041	MILLER Philip A894	MONGE Mariolina B919
MEDA Luca B1165	MESCHITA Joao B1282	MILLET Lluís B904	MONICA Luca B212
MEDICI Antonio B876	MESECKE Peter B149	MILOUD M. B1089	MONJANEL F. B936
MEIER Richard B877 B878 B879 B880 B881 B882 B1140 B1141	MESSINA Bruno B1451	MIMRAM Marc B761	MONNIER Gérard A896
MEINERTZ Erk B704	MESSINA Fausto B112	MINARDI Bruno B98 B510 B964 B1506	MONTALBANO Isidoro B561
MEINERTZ E. B978	MESSINA Filippo B283 B565 B818 A862 B891 B892 B893 B894	MINCIO Pier Paolo B1284	MONTANARI Cesare B53
MEIST Dieter B1124	MESTRE Bartolo B5	MINISTERI Alessandra B768	MONTANO Pier Giulio A897
MELANESI Italo B883	MESTRE J. B856	MINISTERI Michele B905	MONTEIRO Jorge Nuno B920 B1245 B1246 B1248 B1284
MELCHIORI Donatella B212	MEURON Pierre de B895 B896	MINOTTI Luciano A895	MONTES F. B921
MELEGARI Giorgio B214	MEYER Adolf B897 B898 B899	MINUTELLA Vincenzo B768	MONTEVECCHI Barbara B1076
MELLANO Paolo B654	MEYER Burkhardt B1368 B1377 B1379	MIOLA Edoardo B1043 B1360	MONTI Paolo B922
MELLUSO Vincenzo B884	MEYER Lukas B548	MIRALLES Enric B906 B1459 B1460	MONTINI Patrizia B923
MELNIKOV Konstantin B885	MEYER SCHERER AND ROCK CASTLE B529	MISCHIATTI Luciano B1483	MOORE A. Preston B1010
MELNIKOV Viktor K. B547	MEYSMAN Chantal B1253 B1254	MISSING LINK B907	MORA Gabriel B924 B925
MELNIKOVA Ljudmilla K. B547	MEZZETTI Ettore B212	MITCHELL, GIURGOLA & THORP ARCHITECTS B908	MORABITO Giovanni B1184
MELOGRANI Carlo B886 A861	MICHELONI Pierre A863	MITI Romano B1103	MORACHIELLO Paolo A898

MORAN Michael
B525

MORANDI Christian
B1041

MORANDI Riccardo
A899

MORELLI Aida
B59 B1106

MORELLI Filippo
B1451

MORELLO Daniela
B1315

MORGANTE Sergio
B77

MORI Claudio
B1351

MORINI Giorgio
B1292

MORPURGO Gaddo
B823

MORRESI Manuela
A900

MORSELLI Alessandro
A901 A902 B926

MORSELLI Silvia
B1076

MORUZZI G.
B766

MORVIDUCCI Simonetta
B1351

MOSCATELLI M.
B918

MOSCHINI Francesco
A903 A904

MOSES Robert
A95

MOSSER Monique
A905

MOSSO Leonardo
A906

MOSSO Nicola
A881

MOSTAFAVI Mohsen
A907

MOTTA Giancarlo
B927

MOTTINI Maurizio
A908 A909 A1079

MOULIN I.
B936

MOUZAS P.
B928

MÖKKÄLÄ Kari
B929

MÖLLER Frank
B701 B702 B705

MRAZ Jan
B414

MUELLER Paul
B1487

MULAZZANI Marco
A910

MULLER Carlos
B587

MUNARI Alberto
B519

MUNSTER B.
B170

MURAGLIA Donatella
B82 B1165

MURATORE Giorgio
A911 A912 B930

MURCUTT Glenn
B931

MUSEE DES PLANS-RELIEFS Paris
A1083

MUSEO NAZIONALE DELLE SCIENZE E
TECNICHE, Praga
B414

MUSEO TEDESCO DI ARCHITETTURA
A378 A797

MUXART AGELL Mariona
B1109

MUZIO Giovanni
A675 B932

MÜLLER Hans
B933

MÜLLER M.
B1368

MÜLLER Ralf
B1

MÜLLER Thomas
B704

MÜLLER Urs
B934



NADAL Merce
B935

NAESSENS David
B1142 B1143

NAGEL Katherine
B1376 B1379

NAIROTTI G.
B653

NAIZOT Guy
B936

NANTE Fiammetta
B37

NAOUMIDIS D.
B937

NARDI Gilberto
B1167

NARPOZZI Marino
A913

NATALINI Adolfo
A914 B938 B939 B940 B941 B942
B943 B944 B945 B946 B947 B964

NATALINI Fabrizio
B939 B940 B942 B943 B946 B948
B1347 B1351

NAVA Daniele
B780

NAVARRA VITALIANI ZAMBORLINI
B818

NAVVABI Hossein
B1351

NÄGELI Walter
B949 B676

NEBE M.
B1368

NELSON Al
B1481

NEPI Carlo
B1351

NERI Gianfranco
B1103 B1335 B1338 B1340

NETTI Lorenzo
B950 B1347

NEUTELINGS Willem-Jan
B967 B968

NEVES J.M.
B1283

NEWBY Frank
A915

NICOLAO Evaristo
A29

NICOLAS Jacky
B272 B275 B278

NICOLIN Pierluigi
A916 A917 A918 A919 B946 B951
B952 B953

NICOLOSO Paolo
A920 A921

NIEDERSTADT Knut
B1198 B1199 B1200 B1201 B1202

NIELÄNDER Claus
B1388

NIERO Elza
B587

NISS Robert
B676

NIGST Peter
B1012

NOACK Wiebke
B1058

NOCI O.
B954

NOEBEL Walter Arno
A922 A923 A924 A925 A926 A927
B553 B561 B955 B956 B957 B958
B1372

NOFERI Andrea
B1347 B1351

NOHL Rainer
B1

NOLAND Kenneth
B665

NOLLEDI Gerardo
A928

NORDMANN Heike
B676

NORRI Marja-Riitta
A929

NOSARI Fabrizio
B1167

NOTO Antonio
B530

NOTTOLINI Lorenzo
B959 B960

NOUVEL Jean
A582 B758

NOVELLI Diego
A930

NOVELLI Ugo
B352

NOVIANI Patrice
A931

NOVOTNY Karel
B1313

NOVOTNY Tomás
B863

NOWAK I.
B856

NOZERAN R.
B259

NSMB
B593

NUNZIANTE Luciano
B112 B113 B530



O'CARROL Anna
B1041

OBERTI Marco
A932 A933 A934 A935 A936 A937
A938

OBIOLS Agustí
B396 B1052

OCCHIALINI Etra
B357 B359

ODELL ASSOCIATES
B1482

OECHSLIN Werner
A939

OFFICINE MECCANICHE REGGIANE
B593

OGGIONI Franco
B1500

OIZA Francisco Sáenz
B961 B962

OKABE Noriaki
B1041 B1045 B1046

OKADA Philip B525	<p> OUD Jacobus Johannes Pieter A942 A1004 B975 </p> <p> OVASKA Arthur B976 B977 B978 B979 </p> <p> OVE ARUP INTERNATIONAL B1043 </p> <p> OVE ARUP & PARTNERS A495 B468 B672 B1040 B1041 B1042 B1046 B1311 </p> <p> OWEN Patty B527 </p> <p> OXENER Wim B611 B613 B614 </p> <p> P </p> <p> PAAVILAINEN Kāpi B980 B981 </p> <p> PAAVILAINEN Simo B982 B983 </p> <p> PACCIARDI Alberto B315 </p> <p> PACI Enzo A624 </p> <p> PADOVANI Liliana B58 </p> <p> PADOVANO Bruno B587 </p> <p> PADRIK Aín B984 B985 B986 B987 </p> <p> PAEZ Joan Antoni B988 </p> <p> PAGANO Giuseppe A284 </p> <p> PAGLIARA Nicola B989 B990 </p> <p> PAGLIERO S. B1091 </p> <p> PAGNAMENTA L. B1361 </p> <p> PALADINO Mimmo B991 </p> <p> PALAMARA Francesco B1113 </p> <p> PALAZZOLO Libero Carlo B1483 </p> <p> PALICKA Jiri B992 </p> <p> PALLADINO Michael B879 B881 </p> <p> PALLADIO Andrea A484 A843 </p> <p> PALLER-ROBERTS B471 </p> <p> PALMIA Fabio B31 </p> <p> PALOU M. B856 </p> <p> PANDAKOVIC D. B766 </p>	<p> PANELLA Raffaele A943 B993 B994 </p> <p> PANTANO Giacometta B519 </p> <p> PANUNTI M. B1007 </p> <p> PANZARELLA Marcello A944 B995 </p> <p> PANZARIN Francesco B1060 </p> <p> PAPATHANASSIOU Christos B152 </p> <p> PARADON Christian B1265 </p> <p> PARBONI-ARQUATI Giampietro B1394 </p> <p> PARCERISA Joseph B996 </p> <p> PARGADE Jean-Philippe B326 </p> <p> PARISIO Danilo A29 </p> <p> PARLAVECCHIO Leandro B995 </p> <p> PARODI Giancarlo B83 </p> <p> PARODI S. B563 bis </p> <p> PARRY Eric Owen B997 </p> <p> PARTENOPE Renato B998 B1103 </p> <p> PASANELLA Giovanni B999 </p> <p> PASANELLA + KLEIN B1302 </p> <p> PASCA Vanni A945 </p> <p> PASCOLO Sergio B560 B563 B563 bis B564 B565 B567 B1000 </p> <p> PASCUCCI Maurizio B1337 </p> <p> PASINETTI Sandro B823 </p> <p> PASQUALI Giuseppe A946 </p> <p> PASQUARELLI Silvio A947 </p> <p> PASSANTI Francesco A948 </p> <p> PASSANTI Rossella B1001 </p> <p> PASSARO Giovanni B1447 </p> <p> PASSI Dario A1015 B1002 </p> <p> PASTORESSA Emanuele B1401 </p>	<p> PATETTA Luciano A949 A950 </p> <p> PATIJN W. B1003 </p> <p> PATRICÒ Santo M. B1093 </p> <p> PATRMAN Zdenek B470 B632 </p> <p> PATRNY Josef B863 </p> <p> PAUL Franck B1082 B1083 </p> <p> PAULLI Anna B80 B83 </p> <p> PAULY Daniele A951 </p> <p> PAURD B. B1004 </p> <p> PAWLEY Martin A952 A953 A954 A955 A956 A957 A958 A959 A960 A961 A962 A963 A964 A965 A966 </p> <p> PAYETTE ASSOCIATES B1005 </p> <p> PAYETTE Thomas B1455 </p> <p> PECORARO Francesco B1006 B1007 B1008 </p> <p> PEDACI C. B563 bis </p> <p> PEDERSON Jorn B1009 </p> <p> PEDEVILLA Erich B625 B626 </p> <p> PEDIO Renato A967 </p> <p> PEDRETTI Bruno A968 A969 A970 A971 A972 A973 A974 A975 A976 A977 A978 A979 A980 A981 </p> <p> PEI C.C. B1010 </p> <p> PEI I.M. B1010 B664 (vedi anche I.M. PEI & PARTNERS) </p> <p> PEICHL Gustav B1011 B1012 B1013 B1014 B1015 B1016 </p> <p> PELCAK Petr B175 </p> <p> PELISSIER Alain A982 B1017 </p> <p> PELLEGRINI Ettore B1018 </p> <p> PELLEGRINI Gianfranco B815 </p> <p> PELLEGRINI Luigi B498 B909 </p> <p> PELLI Cesar B1019 </p>
----------------------	--	---	--

PELLICIONI L.
B942

PELUFFO Danilo
B1042

PENHA Luiza
B1245 B1246 B1247 B1253 B1254
B1257

PENKHUES Berthold
B702

PENNATI Luisella
B1504

PENSOTTI Giuseppe
B1310

PEÑA I. de la
B598

PEÑA J.
B598

PEÑA MUÑOZ Ignacio de la
B1020

PEÑALBA Jesus
B1021

PEPPER Simon
A983

PERCHIAZZI M.
B942

PEREA CAVEDA Enrique
B1022

PEREIRA Gloria
B587

PERETTI Laura
B1292

PEREZ PITA Estanislao
B1023 B1024 B1025

PERRAULT Dominique
B1026

PERRET Auguste
A3 A1110

PERRET Gustave
A3 A1110

PERRONET Jean-Rodolphe
A520 B1027

PERRY, DEAN, STAILL AND ROGERS
ASSOCIATES
B1475

PERSICO Edoardo
A284

PERTON Dean
B471 B525

PERUCCHIETTI Ezio
B1417bis

PERUGIA M. Patrizia
B551

PESONEN Maaret
B592

PESSINA Franco
B1028 B1029 B1030 B1031 B1032

PETERS Martin
B676

PETERS William Wesley
A1101

PETERSON & AHRENS
B559

PETIT Eric
B438

PETIT G.
B1045

PETIT Marie
B1033

PETITOT Jean
A984

PETRI Barbara
B1372

PETRUCCIOLI Sergio
B1034

PETRUSCH Gabriele
B1035 B1447 B1450 B1451 B1452

PETTI Giulio
A985

PETZINKA Calle
B1369 B1379

PEUTZ Frits P.J.
B1036 B1037 B1038

PEUTZ V.
B259

PEVSNER Nikolaus
A88

PEZZOLA A.
B918

PEZZOLA Riccardo
A986 A987

PFAU P.
B721 B722

PHILIP COX, RICHARDSON AND
TAYLOR AND PARTNERS
B1039

PHILIPPE O.
B259

PIANO Renzo
A988 A989 B1040 B1041 B1042
B1043 B1311 B1044 B1045

PIANO & RICE & ASSOCIATI
B1046
(vedi anche PIANO Renzo)

PIANTANIDA Gigi
B82 B1047 B1048

PIANTATO Giorgio
B831

PIARDET C.
B1045

PIAZZI Stefano
B1076 B1106

PICA CIAMARRA Massimo
B1049

PICCINATO Luigi
A1203

PICCININI Mario
B1103

PICHLER D.
B1195

PICON Antoine
A990

PIERRI Francesco
A991

PIERUZZI Gianluigi
B83

PILATI Marco
B212

PIMSTEIN Victor
B1366

PINGUSSON Georges-Henri
B1050

PINI D.
B1051

PINON Pierre
A992 A993 A994 A995 A996

PINOS Carme
B1052

PINTO Carla
B464

PINTO Michele
B990

PIÑON Helio
B1053 B1054 B1055

PIRAZZOLI Nullo
A997

PIROLA C.
B563bis

PIRKER Rainer
B624

PIRRÒ Vera
B1189

PIRSON G
B49

PISANO Michele
B1163

PISCATOR Erwin
A681

PISTELLO Paola
B1483

PISU V.
B1125

PITLACH Milan
B1381 B1382 B1386

PITTALUGA Franca
B1056

PITTALUGA Marco
A998

PITTON Renza
B552 B1417

PITZ Helge
A999

PITZALIS Efisio
B1103

PIUBENI Giorgio
B796

PIVETTA Oreste
A1000

PIZZETTI Ippolito
B1106 B1415 B1415bis

PIZZIGONI Antonia
B1057

PIZZIGONI Davide
B80

PIZZINATO Patrizia
B551

PLATTNER B.
B1045 B1046

PLECNİK Joze
A1139

PLESKOT J.
B1296

PLUNZ Richard
A1001 B1058

PLÜSS Thomas
B1163

PODRECCA Boris
A1002

POELZIG Hans
A543

POGGI Marco
B939

POGLIANI Davide
B1275

POIME Andres
B1059

POLANO Sergio
A1003 A1004 A1005 A1006 A1007
A1008

POLESELLO Francesco
B1062

POLESELLO Gianugo
B1060 B1061 B1062 B1063 B1064

POLIN Giacomo
A44 A507 A1009—A1077 A1279
B1065

POLISI Rosario
B768

POLIVKA Jaroslav J.
A1101 B1488

POLO Giancarlo
A1078 A1079

POLONY Antonín
B863

POLONY UND FINK
B967

POLONYI UND PARTNER
B1368

POLSINELLI Vicente
B682 B683

POMODORO Giò
B519

PONI Carlo
B82

PONTE Alessandra
A1080

PONTI Gio
A37 B1066 B1067 B1068 B1069
B1070 B1071 B1072

POPPI Gabriele
B1076

PORCELLINI Sergio
B1415 B1415bis

PORCHER Jean-Pierre
B1073

PORETTI Sergio
B1074

PORTA Marco
B1075 B1076

PORTAS Nuno
A1081

PORTCHMOUTH Richard
B672 B1476 B1477

PORTER Don
B1481

PORTERA Antonino
B767

PORTERA Francesco
B1113

PORTZAMPARC Christian 'de
A879 B1077

POURKARIM F.
B1051

POZO F.
B598

POZZI Marcello
B1310

POZZI Raffaella
B212

POZZI Umberto
B779

PRAKASH Aditya
A1082

PREDIERI Giovanni
B97 B98

PRIKRYL Emil
B1078 B1079 B1080

PRIORI Giancarlo
B519

PROBATI Eugenio
B83

PROST Philippe
A1083 A1084 B1081 B1082 B1083

PROUVE Jean
A294

PROUZA Tomás
B412 B413 B414

PRSKAVEC Jiri
B863

PRUSICKI Marco
A1085 B1084

PRYOR Roger
B1455

PUGH H.W.
B1271

PUGLIELLI Emilio
B554 B561 B565 B1085 B1086
B1087 B1088 B1089 B1090 B1091
B1092 B1093 B1094 B1310

PUGLIESE Michele
B951

PUIG Ramon
B397 B400 B1095

PUIGDOMENECH Albert
B1096

PUJOL Marta
B1393

PULLI Giuseppe
B349 B350

PURINI Franco
A447 1086—A1093 B998
B1097—B1103 B1358

PUTNA Miroslav
B1104

P.T. MORIMURA AND ASSOCIATES
B827

Q

QUADRI Franco
A1094

QUARONI Ludovico
A81 A1095 A1096 A1097 A1098
A1099 A1100 B1105 B1106

QUATTRINI Fabio
B40 B1107

QUINAN Jack
A1101 A1102

QUINTANA Mario
B1108 B1109

QUINTANA P.
B857

QUINZIATO Stefano
B1189

R

RABITTI Dante
B530

RABONI Giuseppe
B1171

RADICIONI Raffaele
A1103

RAFAEL VIÑOLY ARCHITECTS
B1110

RAFFAELLI Maurizio
B464

RAFFAELLO
A949

RAFFELLINI Giorgio
B1076

RAGGHIANI Carlo Ludovico
A1149

RAHMS Helene
A1104

RAHOLA AGUADÉ Victor
B1110bis

RAIMONDO Filippo
B1111 B1112 B1113

RAINERI Giorgio
B1114 B1115

RAINERI Giuseppe
B1116

RAJNIS Martin
B412 B413 B414 B470 B1117

RAMACCIA Giancarlo
A1105

RAMASCO Roberto
B1184

RAMIS Pau
B857 B1096

RAMOS Fernando
A1106 B1118

RAMUNDO Paolo
B1119

RANDELL, PALMER AND TRITTON
B1120

RANIERI Gennaro
B539

RAPAGGI Antonio
A1107 B796 B1121

RAPIN J.M.
B758

RAT D.
B1045

RAUCH John
B1454 B1455 B1456 B1457

RAUD I.
B1122

RAUSCHER K.
B1368

RAVE Jan
A1108 B1123

RAVE Rolf
B1124

RAVNIKAR Vojteh
B584 B585

RAY Peter
B676

RAY Stefano
A1109

RAYON Jean-Paul
A1110 A1111 A1112 B1125 B1265

RE Francesco
B77

RE Maddalena
B587

REBECCHINI Giuseppe
B1126

REBERIOUX Madeleine
A1113

REDHOUSE Alexander
B757 B1127

REDINI Maria Caterina
B1404 B1416

REEDIJK Heleen
B613

REGAZZONI Enrico
A588 A1114 A1115

REGAZZONI Renato
B909

REGINALDI Michele
B553 B557 B563 B563bis B565
B566 B1128 B1129 B1310

REGIO S.
B556

REGO Enrique
B1149

REGUEIRO Alejandro
B1275

REICHLIN Andrea
B765

REICHLIN Bruno
A1116 A1117 A1118

REIN Toomas
B1130 B1131 B1132

REINHART Fabio
B1133 B1134

RELLA Franco
A1119 A1120 A1121

REMON Michel
B1135

RENFRO AND STEINBOMER,
ASSOCIATED ARCHITECTS
B1454

RENZI Guglielmo
B943

RESEAU SpA
B58

RESSIGA VACCHINI Giulia
B1394

REY J.
B1136

REYCHMANN
B258

REYELTS Hinrich
B1373 B1374

REZZONICO Mauro
B499

RHODE Thomas
B1137

RIABHAIG Brendan
B152

RIBADULLA C.
B856

RIBEIRO LOPES Nuno
B1253 B1254 B1257

RIBES Raymond
B547

RIBOLI E.
B766

RICCATO V.
B493

RICCI MENICCHETTI Piera
B1138 B1412 B1415 B1415bis

RICCI Marcella
B1139

RICCIO Angela
B519

RICE Peter
B1041 B1043 B1045
(vedi anche PIANO & RICE &
ASSOCIATI)

RICHARD MEIER & PARTNERS
B878 B879 B880 B1140 B1141
(vedi anche MEIER Richard)

RICHARDS Brian
B1311 B1271

RICHARDSON
(vedi PHILIP COX, RICHARDSON AND
TAYLOR AND PARTNERS)

RICHARDSON Henry Hobson
A1243

RICK MATHER ARCHITECTS
B1142 B1143

RIDI Guido
B939

RIDOLFI Mario
A89 A1122 B1144

RIEDLING Gerhard
B343

RIETVELD Gerrit Thomas
A24

RIETVELD Rijk
B611 B613 B614

RIETVINK Jan
B611 B613 B614

RIGAUD Jacques
A1123

RIGHETTI Dieter
B1145 B1146 B1147

RIGO Mario
A1124

RILEY
(vedi KEENEN/RILEY)

RINALDI Gabriella
B1292

RING I.
B1148

RITSCHL G.
B976

RIUS Francesc
B1149

RIUS Pere
B1149

RIVAILLE Jean Jacques
B262

RIVIECCIO Luigi
B530

RIVIERA GOMEZ Antonio
B1150

RIVIERE Antonio
B1151

RIZZATTO P.
B918

RIZZI Sergio
B1152 B1153

ROBERT Jean-Paul
A1125 A1126 A1127

ROBERT MATTHEW JOHNSTON
MARSHALL
B308

ROBSON Terry
B296

ROCCHETTO Stefano
B1154

ROCCHI Piergiorgio
B1076

ROCERETO Antimo
B1049

ROCHA Rosario
B920

ROCHE Kevin
A439

RODRIGUES Manuel
B587

RODRIGUEZ Emilio
B1155 B1156

RODRIGUEZ-NORIEGA José Luis
B1157

RODRIGUEZ-PAGES Simon
B1158

ROGERS Su
B296

ROLFES
(vedi GANZ & ROLFES)

ROLFES Hella
B949

RONCHI Anna
B1106

ROODBEEN Frank
B967

ROORDA R.
B717

ROSA Giancarlo
B1159

ROSA Ugo
B583

ROSEN J.
B623

ROSENGREN Jens
B1160

ROSENSTEIN Norberto
B1275

ROSSANT
(vedi CONKLIN AND ROSSANT)

ROSSI Aldo
A1006 A1128 B1161 B1162 B1163
B1164 B1165 B1166 B1167

ROSSI Lamberto
B1168

ROSSI Maria
B1049

ROSSI Piero Ostilio
B886

ROSSI Roberto
B1093

ROSSO Carlo
B1062

ROTA Italo
B1169 B1170 B1171

ROTELLINI Anna
B77

ROTONDI Leandro
B672

ROUX-SPITZ Michel
A303

ROVETTA Francesco
B876

ROWAN David
B1455

ROWE Colin
A1129

ROZZI Renato
B58

RÖSCH R.
B1196

RUATTI Renato
B1172

RUDATIS Giovanni Battista
B1063

RUDOFISKY Bernard
A1418

RUFFIEUX Jean-Marc
B130 B1170

RUGGIERO Raffaele
B1049

RUIZ CABRERO Gabriel
B1173

RUMPF Peter
A1130 A1131

RUSCONI CLERICI Francesco
B83

RUSCONI Sergio
B909

RUSKIN John
A844

RUSSI Piero
B1292

RUSSO ERMOLLI Ennio
B530

RUSSO Francesco Paolo
B347

RUSSO Vincenzo
B1049

RUSSUM Michael
B1163

RUSSUM Mike
B1477

RÜBSAM Holger
B1373

RÜEDI Andreas
B1174

RÜHLE Karin
B1508

RYKWERT Joseph
A1132 A1133 A1134 A1135 A1136
A1137 A1138

RYSER Eric
B130



SAARELAINEN Tapio
B592

SABINI Giuseppe
B347

SABINI Maurizio
A1139 A1140

SACCHI G.
B563bis

SADDY Pierre
A1141

SADICH Carlo Maria
B1175

SAGGIORO Carla
B365 B366

SAIJO Erik
B357

SAINT Andrew
A1142

SAINT-JEAN G.
B1045

SAINT-MACARY G.
B578

SAITO Mauro
B1111

SAIZ-CALLEJA Jaime L. Lorenzo
B1176

SAJEVA Adolfo
B1177

SALANITRO C.
B1178

SALEMI G.
B1179

SALESA Mercedes
B506

SALOMON Laurent
B278 B1180

SALOMON Peter
B555 B958

SALVADORI Livio
B1465

SALVADÓ Ricard
B402

SALVIONI Andrea
B1181

SALVISBERG Otto Rudolf
B1182

SALZANO Edoardo
A1143 A1144 A1145 A1146

SAMBADE Maria Manuela B1253 B1254 B1257	SAVI Vittorio A1152 A1153 B946 B1347	SCHMIT J.-F. B1045	SCUOLA DI ARCHITETTURA DEL POLITECNICO DI ZURIGO A746
SAMBONET Roberto B587	SAVIOLA Daniela B1129 B1197	SCHMITTHENNER Paul A1158	SEBÖK Stefan B1217 B1218 B1219 B1220 B1221
SAMONÀ Alberto B1183	SAVOIA Bruno B59	SCHMITZ K.-H. B1368	SECCHI Alberto A1172 B332 B1043
SAMONÀ Giuseppe A667 A1147 B1184	SAWADE Jürgen B1198 B1199 B1200 B1201 B1202 B1203	SCHMITZ Stephan B137	SECCHI Bernardo A1173—1220
SAMUEL E. B936	SCAMINACI Daniela B352	SCHNABL Romano B212	SECCIA Mario B355 B1222
SANCHEZ Eduardo B1185 B1186	SCARDOVI Venere B59	SCHOLZ Stephan B1209 (vedi anche BANGERT, JANSEN, SCHOLZ, SCHULTES)	SEDLAK J. B1224
SANCHEZ GOMEZ Javier B1187	SCARPA Carlo A441 A488 A497 A1436 B1204 B1205	SCHOLZ-WEINLAND Andreas B704	SELEM Hilda A1221
SANDONNINI P. B1051	SCARPA Ludovica A1154 A1155	SCHORNBERG Norberto B676 B949	SELETSKY Paul B561 B565
SANDRI Domenico B352 B1188 B1189	SCAZZOSI Lionella B926	SCHOTTEL LIPS B593	SELVAFOLTA Ornella A1222 A1223 A1224 A1225 A1226 A1227 A1228
SANDY BROWN ASSOCIATES B1046	SCELSI Nazario B940 B942 B943 B944 B1351	SCHREUDER Ad B611 B614	SEMENTA Anna B1292
SANGENIS Mercedes B506	SCHAAD Peter B676	SCHRÖDER Susanne B704	SEMPER Gottfried A746
SANGUINETI Edoardo A1148	SCHAAD Ulrich B1475	SCHRÖDER Ulrike B704	SERANTONI Mario B1103
SANMARTIN Antonio B914 B916	SCHAAF David B1455	SCHULTES (vedi BANGERT, JANSEN, SCHOLZ, SCHULTES)	SERETE B131
SANTELLI & DEBRIX B258	SCHAD & HOELZEL B559	SCHULZ A. B1198 B1201	SERINO Roberto B1225
SANTINI Pier Carlo A1149	SCHAEGLER Matthias B1314	SCHULZ Roland B1413 B1414 B1415 B1415bis	SERMISONI Silvana B1171
SANTOS Josefa B1190	SCHATTNER Karljosef B1206	SCHUSTER Jochen B1391 B1392	SERPIERI M. Vittoria B1049
SANTOS José Paulo B1191 B1192 B1193 B1247 B1253 B1254	SCHAWABENLAND Alan B881	SCHWARZTRAUER T. B1368	SERRA Daniela B80 B83 B1048
SAPIO Giovanni B347	SCHÉE Chun Kong B1369	SCHWEIGHOFER Anton B1211 A1159 B1212 B1213 B1214	SERT Josep Lluís A122
SARI INGENIERIE B1409 B1410	SCHÉEN Chris B368 B369	SCIALLA Paola B1215	SERTEC SpA B1228
SARIN Madhu A1150	SCHÉER David B1082	SCIARRINO Salvatore A1160	SEVČIK Jiri A1229
SARNITZ August B625 B1012 B1015	SCHÉIDT Hermann B944	SCOCCO Fortunato B818	SEVERINO Maurizio B1226
SARTA Giovanni B768	SCHÉTT Wolfgang B1207 B1208	SCOFIDIO Ricardo B1216	SEVERO Donato A1230 A1231 A1232 A1233 A1234 B563 B567 B1129
SARTI Lorenzo B1194 B1106	SCHÉURER Massimo B1162 B1164 B1165	SCOLARI Massimo A1160 A1161 A1162 A1163 A1164 A1165 A1166 A1167 A1168 A1169 A1170	SEYLER Odile A1235
SARTOGO Antonella B214	SCHIEDHELM Manfred B681	SCOTT Anthony B1342	SFEZ L. B758
SATO Yoshiko B1342	SCHINKEL Karl Friedrich A835	SCOTT BROWN Denise B1454 B1455 B1456 B1457	SGRELLI Ezio B1227 B1228
SÄTTLER Christoph B563bis B1195 B1196	SCHLÖSS Erich A1156	SCOTT George B212	SHALEV David B1229 B1230
SÄTTLER ZICARI Christiane B563bis B568	SCHMIDT P. B1368	SCOTTI Vincenzo A1171	SHIMURA Takashi B1169 B1171 B1292
SÄTTRUP Hans A1151	SCHMIDT-SCHICKETANZ W. A1157		SHOP Field B1231 B1232 B1233
SAUDI DANISH CONSULTANTS B72			

SHURMAN Herbert
B1149

SICA Paolo
A483 A1236 B37

SIEDLER Wolf Jobst
A1237

SIEGEL Holger
B1508

SIITONEN Tuomo
B1234

SIK Miroslav
A1238

SILVA Paula
B1247

SILVANO ZORZI In. Co.
B1235
(vedi anche ZORZI Silvano)

SILVETTI Jorge
B1236

SIMMONS Jack
A1239

SIMON Philippe
B1081

SIMONETTI Filippo
B1288

SIMONETTI Paolo
B1237

SIMOUNET R.
B1238

SIMPSON, GUMPERTZ AND HEGER
B1455

SINISI Francesca
B1103

SIOLA Uberto
A1240 A1241 A1242

SIPINEN Arto
B1239

SIRAVO Francesco
A1243

SIROLI Guido
B1163

SISTERNAS J.R.
B856

SITLER Guillermo
B587

SITTE Camillo
A217

SIZA Alvaro
A1244—1246 B1240—B1257

SKIDMORE OWINGS & MERRILL
B1258

SKORUP Jelena
B362

SKOUSBOLL Karin
A1247

SLAPETA Vladimír
A1248 A1249

SLAVICEK K.V.
B1259

SMITH E.C.
B600

SMITH Graham
B304

SMITHSON Peter
A1250

SMITHSON Robert
A1251

SMITH-MILLER Henry
B1260 B1261

SMYTHSON Robert
A191

SNOZZI Luigi
A1252 A1253 B1262 B1263 B1264
B1265 B1266 B1267 B1268

SOCIETE GENERALE POUR
L'INDUSTRIE
B1269

SOETERS Sjoerd
B1270

SOFRI Giovanni
B1103

SOFTLEY Peter
B757 B1271

SOGENCOS SpA
B1366

SOGO CONSULTANTS
B826 B828

SOLANAS Antoni
B1272

SOLÀ MORALES Ignasi de
A1254 A1255 B1273

SOLÀ MORALES Manuel de
A1256 A1257 B1274

SOLIMENE Gabriella
B1049

SOLSONA Diego
B1275

SOLSONA Justo
B1275

SOM
(vedi SKIDMORE OWINGS &
MERRILL)

SOMMAVILLA Francesco
B823

SOMMERHÄUSER Liane
B713

SORDINA Roberto
B1276 B1277

SORIA Enric
B1278

SOTERAS Salvador
B5

SOTGIA Antonio
B1279

SOULIER Pierre Bernard
A1258

SOUTINHO Alcino
B1280

SOUTO MOURA Eduardo
A1259 B1247 B1253 B1254 B1257
B1281 B1282 B1283 B1284

SOVERINI Carla
B539

SÖDERLUND Jan
B1285

SPAGNOLO Roberto
B1286 B1287 B1288

SPAGNOLO Stefano
B1286 B1288

SPANGENBERG Gerhard
B1289 B1290 B1291

SPARLING Gene
B1058

SPATTI Giorgio
B1292

SPAZZINI Sergio
B1293

SPEER Albert
A249 A365 A577

SPIAZZI Stefania
B818

SPIGAI Vittorio
B1294

SPIKLA Jiri
B1295

SPINADEL Laura Patricia
A1260

SPINELLO Rosario
B37

SRAMKOVÁ A.
B1296

STADTMÜLLER Astrid
B343

STAGNI Franco
B350

STAGNO D'ALCONTRES Maria
Fernanda
B1297

STALS Steven
B325

STAM Mart
B1419 B1298

STANDKE Gunter R.
B879 B881

STANKOVIC Maja
B496 B500

STANTON A.
B1046

STAURENGHI Annalisa
A1261 A1262

STAVOPROJEKT LIBEREC
STUDIO-SIAL 02
B470 B632 B861 B863 B1078
B1117 B1223 B1316

STEENHUIS Roelf
B874 B875

STEFANI Daniel
B1208

STEIGELMANN
(vedi BRANDT, HEISS, LIEPE,
STEIGELMANN)

STEINER Christian
B343

STEINER Dietmar
A1263 A1264 A1265

STEINER Ernst
B1013

STEINER Ron
B717 B967

STEINIGEWEG Friedrich
B137

STEPANEK Josef
B1299

STEPKOVA Hana
B1300

STERF S.
B1383

STERN Radu
A1266

STERN Ralph
B881

STERNHEIM Elisabetta
B499 B1301

STETZ Thomas
B1302

STILLEMANS J.
B49

STILLER Adolf
B1330

STINGELIN Markus
B1303

STIRLING James
A1267 A1268 B670 B671 B672
B673 B674 B675 B676 B949 B1304
B1305 B1306 B1307 B1308
(vedi anche JAMES STRLING,
MICHAEL WILFORD AND ASSOCIATES)

STOCKARD Carroll
B529

STORELLI Franco
B1309

STORE, MATAKOVICH AND
WOLFBERG
B471 B525

STRADA U.
B766

STRAMACCIONI Anna
B31

STRAPAZZON Giorgio
B841

STREITNER Hans
B625 B626

STROSCHEIN Christoph
B1385

STROSCHEIN HEIKE C.
B553

STUCCHI Silvano
B1309

STUDIO 7 B720 B721 B722	SYROVATKO Miroslav B1316	TAYLOR (vedi PHILIP COX, RICHARDSON AND TAYLOR AND PARTNERS)	TIBERI Michele B355 B1189
STUDIO ASSOCIATO MARCO ZANUSO E PIETRO CRESCINI B1504	SYSKA AND HENESSY B660	TAYLOR Michael B359	TILLMANN Armin B1389
STUDIO BANDIERA B818	SZAMBIEN Werner A1272 A1273 A1274 A1275 A1276	TAZZI Pier Luigi A1284	TIMBERLAKE James B1455
STUDIO CM B823	T	TCHOU Donata B350	TIMMERMANN Helga B977
STUDIO DAU B823	TABACCO Marco B1507	TE SLAA G. B600	TINTORI Silvano A1297 B1343
STUDIO DI INGEGNERIA MAGGIA SA. B909	TACCI Paolo B1167	TEJISSE Marijke B613	TIPPETTS/ABBETT/ McCARTY/STRATTON B1344
STUDIO D'INGEGNERIA GIANI & PRADA B1396	TAFURI Manfredo A1277 A1278 A1279 A1280 A1281	TENNESSEE VALLEY AUTHORITY A57	TITTARELLI Anna B1189
STUDIO FERRANTE VILLA B1465	TAHA Barbara B1371 B1376 B1377 B1379 B1380 B1389	TENTORI Francesco A1285 A1286 A1287 A1288 A1289 A1290 B1322	TOGNAZZI Ivan B568
STUDIO GPI B1310	TAJAN Daniel B783 B784	TEOLDI Carlo B357 B358	TOGNAZZI Ivan Ignazio B1345
STUDIO PIANO B1040 B1045 B1311 (vedi anche PIANO Renzo)	TALAMONI Laura B357	TEPERI Immo B1323	TOGNOLI Carlo A1298
STUDIO TECNICO LOMBARDINI B948	TALLER DE ARQUITECTURA-BOFILL B115	TERBUCHTE Peter B1040 B1324	TOGNON Dario B1346
STUVER Daniel B881	TALLQVIST Tore B1317	TERRAGNI Giuseppe A1291 B1325 B1326	TOLU Vittorio B1042
SUCHANEK Jan B1312 B1313	TAMAGNO Elena A1282	TERRANOVA Antonino A1292	TOMASI Marco B1288
SUCHOMEL Jiri B1313 B1313bis	TAMARO Gietta B1318	TESAR Heinz A1293 A1294 B1327 B1328 B1329 B1330 B1331 B1332 B1333 B1334	TOMASSI Francesco B1347
SUELTZ F. B721 B722	TAN Xin B1010	TESSENOW Heinrich A463	TOMBESI Paolo A1299 A1300
SUMI Christian B1314	TANAKA Marta B587	TESTA Peter B1244 B1245	TOMINGAS Rein B987
SUMMERSON John A1269	TANDOI Francesco B1465	TESTINI Donatella B357	TOMMINEN Hannu B1348
SUMNER Anne Marie B587	TARANTO Raimondo B530	TEYSSOT Georges A1295 A1296	TONIUTTI Raffaele B1465
SUNDERHAUS Günther B701 B702 B705	TARELLA Vittorio B558	THEILACKER-PONS Juan Carlos A1427	TONON Benedict B1349 B1350
SUPERSTUDIO A569 B948	TARINI Maurizio B1319	THEODORE Stephen B881 B1058	TONTI S. B1499
SURCHAT Nicole B1335 B1340	TARRAGÓ Gemma B166	THERMES Laura A447 B1103 B1335 B1336 B1337 B1338 B1339 B1340	TORALDO DI FRANCIA Cristiano B1347 B1351
SUSELBEEK Wouter B704	TARRAGÓ Y CID Salvador A1427	THIENOT (vedi CLAUZIER & THIENOT)	TORNESE Fulvio B464
SUSINI Antonio B1315	TARRUS Joan B1320	THOMAS Jeroen B967	TORRES Elias B1352 B1353
SÜSTRUNK Ch. B1045	TARTARINO Patrizia B567	THONON Benedict B1341	TORTI Alberto A. B56
SVACHA Rotislav A1270	TARULLI Elio B357	THORIN Jacques B676	TOSI Andrea B1354
SWAINE Helix John B1142 B1143	TASSONI Mario B1321	THORNTON John B1042	TOSI Luca B315
SWENARTON Mark A1271	TATLIN Vladimir A1266	THORP (vedi MITCHELL, GIURGOLA & THORP ARCHITECTS)	TOSSANI Riccardo B37
SYLOS LABINI Francesco B1107	TAVERNOR Robert A1283	THORSOTTIR Anna K. B1342	TOUGERON J.C. B1355
			TOUVET B. B758

TOYO ITO ARCHITECT AND
ASSOCIATES
B663

TOYOTA Toshiaki
B357

TRABUCCO Gianfranco
B1356

TRALDI Alessandro
B1311 B1360

TRAME Umberto
B1357

TRAMONTIN Ludovico
B1276

TRAPANI Viviana
B1255

TRAVAGLINO Enzo
B1049

TREBBI G.
B1311

TRECCANI V.
B1498

TRETIACK Philippe
A1301

TREVISAN Carlo
A1302

TREVISIOL Roberto Erich
A1303

TRICARIO Monica
B568

TRIMARCHI Mario
B1358

TRIMBLE Sam Houston
B806

TRISTAN Manuel
B1173

TRIVINI BELLINI Roberto
B1359

TROTT Richard W.
B423

TROWBRIDGE Ann
B1455

TRÖSKEN Elvira
B1202

TRUFFELLI Renzo
B1360

TRUFFELLI Venanzio
B1042

TRÜBENBACH Bernd
B1381

TSAO Calvin
B1010

TSCHUMI Bernard
B547 B1361

TUGNOLI Luisa
B58

TUNDO Luigi
B1076 B1106

TUNON Emilio
B916 B917 B1362

TUOMEY John
B676 B1363 B1364

TURCO Paolo
B1412

TURNER Mark
B1142 B1143

TURNER Tracy
B1010

TURRA V.
B918

TUSQUETS Oscar
B1365

TWINING Alex
B423



UAM-UNION DES ARTISTES
MODERNES
A269

UBALDI Roberto
B1310

UBERTAZZI Alessandro
B1275

UBOLDI Emanuela
B566

UFFICIO TECNICO PIZZAROTTI
B208

UGOLINI Paolo
B1076

UGOLINI Roberto
B1366

UKZ
B1511

UNGERS Oswald Mathias
A925 A927 A1304—A1307
B1367—B1389

UNGERS Sibylle
B1372 B1379

UNGERS Simon
B1383 B1390 B1391 B1392

URFER Thomas
B130

URQUIJO Fernando
B1409 B1410

USANDIZAGA Miguel
B1393

UVA L.
B1162



VACCARO Giuseppe
A585

VACCHI Sergio
B519

VACCHINI Livio
A1308 B1394 B1395 B1396 B1397
B1398

VAGNETTI Maddalena
B214

VAL Pierantonio
B1399 B1400

VALENTE Gloria
B1401

VALENTE Ilaria
A1309 B332 B1500

VALENTIN Nilda
B1402

VALENZIANO Crispino
B339

VALJAKKA Ilmo
B1403

VALLE Gerolamo
B1163

VALLE Gino
A1310 B1404—B1416

VALLE MARIO
(vedi MARIO VALLE ENGINEERING)

VALLEBUONA Renzo
B556 B559 B563 B949 B1387
B1417

VALETTI Vittorio F.
B1417bis

VALLI Dario
B1418

VALLI Ranieri
B886

VAN DE CASTELLE D.
B49

VAN DE VELDE Henry
A3

VAN DEN BERGH Wim
A1312

VAN DEN BROEK EN BAKEMA
B1223 B1240

VAN DEN BROEK Johannes H.
A458

VAN DER MEULEN J.C.
B600

VAN DER STEEN Jos
B368

VAN DER VLUGT Leendert Cornelius
B1419

VAN DOESBURG Theo
A1062

VAN DUIN Leen
B369

VAN DUIVENBODE R.
A1313

VAN DUIVENDIJK Johannes
B600

VAN DYNE Terry
B1058

VAN ECK Ruud
B614

VAN EESTEREN Cor
A124

VAN EGERAAT Erick
B874 B875

VAN EYCK Aldo
A1314 A1315 B1420 B1421 B1422
B1423 B1424 B1425 B1426 B1427
B1428 B1429 B1430 B1431 B1432

VAN EYCK Hannie
B1426 B1431 B1433

VAN GIJZEN Madeleine
B611 B614

VAN GROENEWOUD Jouta
A1316

VAN HEEST Jaap
B967

VAN HEESWIJK Hans
B1434

VAN LENGEN Karen
B1010

VAN LUNTEREN Gerda
B1372

VAN VELSEN Koen
B1435 B1436

VAN VUGT Niek
B611

VAN WESTEN J.M.
B600

VAN WINSSEN Willem
B613

VANDERWEIL R.G.
B1455

VANDKUNSTEN Tegnestuen
B1437

VANETTA Enzo
B503

VANETTI Mauro
B1394 B1396 B1397

VANNUCCI Riccardo
A1317 A1318

VARALDA Antonio
B1417bis

VARALDO Giuseppe
B1438 B1439

VASQUEZ MANSILLA Alejandro
B1275

VATOVEC Egon
B584 B585

VATTIMO Gianni
A1319 A1320

VAUGHAN David
B1455

VAVRIN Mikuláš
B412

VAZQUEZ CONSUEGRA Guillermo
A1321 B1440

VÄISÄNEN Juhani
B1441

VECCHI Roberto
B357

VEGNI I.
B557

VEIT E.
B936

VELEZ CATRAIN Antonio B1442	VIGNIERI Salvatore B340 B341 B768	VON ESSEN Bodo B958 B1291	WEBER Rudolf F. B1012
VENDER Claudio A1431 B1443 B1444	VILLA Angelo B1465	VON EUW Walter B1267	WEIDEMANN Th. B443
VENEZIA Francesco A1322 A1323 B519 B1445 B1446 B1447 B1448 B1449 B1450 B1451 B1452 B1453	VILLEGAS A. B1361	VON HERDER (vedi FEDDERSEN, VON HERDER & PARTNER)	WEIDLE Richard B1473
VENIER Arnalda A1324 A1325	VINCENT Alain B1041 B1042 B1043	VON HOESSLE Alfram B1372 B1373	WEIDLEPLAN B1473
VENTURA Attilio B519 B1076	VINCENT Paul B1041 B1045	VON KOSTELAC Ante Josip B1471	WEIJER Chris de B875
VENTURA Nico A1326 A1327 B1051	VINCENZI Elena B1076	VOORBERG Jan B717 B968	WEIJER Henk de B611 B614
VENTURI Marco A1328 A1329	VINCIARELLI Lauretta B1058	VORMALA (vedi GULLICHSEN KAIRAMO VORMALA)	WEINER Deborah E.B. A1342
VENTURI Robert B1454 B1455 B1456 B1457	VINCIRE Alberto B780	VORSTEHER Dieter A1336	WEINTRAUB Maurice B1455
VENTURI, RAUCH AND SCOTT BROWN B1454 B1455 B1456 B1457	VINOLO Rafael (vedi RAFAEL VINOLO ARCHITECTS)	VRAGNAZ Giovanni A1337 A1338 A1339	WEISS Barbara B1477
VERBIEST (vedi BENOIT & VERBIEST)	VIOLLET-LE-DUC Eugène A419 A750	VUGI Eugenio B1163	WEISS Marion B1342
VERBIZH R. B1046	VIOLO A. B1466	VYDROVA Zdena B175	WERNER Frank A1343 A1344
VERDINA Marco B1288 B1500	VISANI & TALLERI B503		WERNER Glen B423
VERHOEVEN Claus B1	VISCONTI Marco B1043	WACHSMANN Konrad A51 A535	WERNER Gretchen B949
VETTER Hans Adolf B1458	VISEK Jan B1467	WAEGER Sigfried B1328	WERNIK Siegfried B676 B949
VETTORI Andreola B1106	VITALE Daniele B1468	WAGENBACH Klaus A1340	WETTSTEIN Felix B915
Via G. B10879 B1498	VITALI Chiara B1169 B1171 B1292	WAGNER Martin A340	WICKHAM Julyan B1433
VIANI Simone A1330	VITALI Valerio B796	WAGNER Otto B1472	WIDMANN Eduard B1329 B1330
VIAPLANA Albert B1459 B1460 B1461	VITOU Elisabeth A1333	WAGNER Otto B1472	WIEGMANN Ulrich B1381
VIBILD Karsten B805 B1462	VITTORINI Marcello A1334 B56	WALKER Derek B375	WIELAND Karl Heinz B1373 B1374 B1379
VICARI Walter B83 B80 B1048	VIUM Niels B1469	WALL A. B717	WIESNER Arnost B1474
VIDALE Walter B1411 B1412 B1413	VIVES Santiago B1470	WALLACE ROBERTS & TODD B664	WIJDEVELD Henrik Theodoor A509
VIDLER Anthony A1331	VIZZARI Vincenzo B339	WALLIS W. B1361	WILFORD Michael B670 B671 B672 B673 B674 B675 B676 B949 B1475 B1476 B1477 (vedi anche JAMES STIRLING, MICHAEL WILFORD AND ASSOCIATES)
VIDOTTO Andrea B886	VOGGENHUBER Johannes A1335	WALSH Greg B471 B472 B525 B527 B529	WILHELM Karin A1345 A1346
VIELMI Bruna B1463	VOGLINO Claudio B539	WALTERS John B1481	WILKE Ulrike B672 B1476
VIGANÒ Vittoriano B1464	VOGT Urs B1337	WANG Tian-xi B1010	WILKINSON (vedi CAMPBELL ZOGLOVITCH WILKINSON GOUGH)
VIGATO Jean-Claude A1332	VOIGT Wolfgang A547	WANG Wilfried A1341	WILLIAMS Owen B1478
VIGLIECCA Hector B587	VOLONTÉ Pietro B83	WANK, ADAMS, SLAVIN & ASSOCIATES B1476	WILLIAMS Sharon B471 B472 B525 B527
VIGLIOTTI Carmela B551	VON BRANDT Jürgen B1369 B1379	WASER Cordelia B1391 B1392	WIMMER Kurt B1379
	VON DALSITZ Hubertus B1388	WEATHERFORD Alice B1342	

WINGFIELD Allen
B1481

WINTERMANS Frank
B1479

WINTERMANS Paul
B1480

WIRSING Sibylle
A1347

WITTKOP Irmgard
B1

WOHR Wolfram
B881

WOLF Harry C.
B1481 B1482

WOLLNER Licio
B1483

WONG K.
B1010

WOOD John
A1269 B1484

WOODING Geoffrey
B879 B1368

WÖRNER Konrad
B701 B702

WREN Christopher
A501

WRIGHT Frank Lloyd
A1101 A1102 B1485 B1486 B1487
B1488 B1489

WRIGHT Paul E.
A1348

WÖRNER Wolfgang
B1490

XAVIER Joao
B1284

YAMAGUSCHI-ESSIG Joshimi
B1349

YAMAMOTO Riken
A1349 B1491 B1492 B1493

YAMPOLSKY Ruri
B1342 B1494

YANOVSHCHINSKY Vera
B1495

YERBURY Frank
A330

YORGANCIOGLU Faruk
B423

YUEN Timothy
B806

YUK Chan
B471



ZACCHERA Fedele
B1049

ZACHARIAE B.
B1198 B1200

ZAGARI Franco
B765

ZAK James
B914 B916

ZAK Ladislav
B1496

ZAMBELLI Paolo
B59

ZAMBRINI Guglielmo
A1350 A1351 A1352 A1353 A1354
A1355 A1356 A1357 A1358 A1359
B565

ZANELLA Giulio
B548 B549

ZANI Giovanni
B1497

ZANIBONI F.
B1498 B1499

ZANNI Fabrizio
B645 B1500

ZANNIER Italo
A1360

ZANNONI Giovanni
A1361 A1362 A1363 A1364 A1365
A1366 A1367 A1368 A1369 A1370
A1371

ZANONI Giancarlo
B1506

ZANONI Tomaso
B1501 B1502 B1503

ZANUSO Marco
B1504

ZARDINI Mirko
A153 A155 A441 A1372—A1411
B1505

ZEBALLOS Sergio
B527

ZECCHIN Roberto
B1177

ZELONI M. Rosaria
B1049

ZENDRALLI Mario
B500

ZENGHELIS E.
B717

ZENOBI Mario
B1189

ZENONI Giorgio
B97 B98 B1506 B1507

ZENONI Stefano
B1288

ZENS Barbara
B1379

ZIACCHI Cristina
B823

ZILICH Clod
B1508

ZIMA Jaroslav
B412 B413 B414

ZIZZUTTO Nelson
B1406 B1407 B1409 B1410 B1411
B1412 B1416

ZIZZUTTO Robert
B1412

ZOGOLOWITCH
(vedi CAMPBELL ZOGOLOVITCH
WILKINSON GOUGH)

ZORGNO Anna Maria
A1412

ZORZI Silvano
A1413 B561 B1235

ZUBBANI Francesca
B1322

ZUBER Claudio
B1165

ZUCCHI Cino
B1509 B1510

ZUCCHI D.
B1311

ZUCCONI Guido
A1414

ZUNZ Jack
A1415

ZWIGARD Tod
B1511

ZWOCH Felix
A1416

